

ENCUESTA SEMANAL

SIGNOS



Encuesta Nacional

5 de abril de 2024

## FICHA TÉCNICA

|                                 |  |
|---------------------------------|--|
| <b>Tipo de Encuesta</b>         | Autoaplicada vía web a una muestra seleccionada aleatoriamente y expandida según variables de sexo, edad y educación |
| <b>Fecha de Aplicación</b>      | Entre el 1 y 5 de abril de 2024  |
| <b>Cantidad de Encuestas</b>    | 1.243 encuestas  |
| <b>Error para muestra total</b> | 2,7 puntos porcentuales muestra nacional   |

## TEMAS DE LA CONTINGENCIA

¿Está usted de acuerdo con que se pida identificación para entrar a lugares como Lo Valledor, la Vega Central y otros lugares públicos para aumentar la seguridad o cree usted que es una violación de la libertad personal?

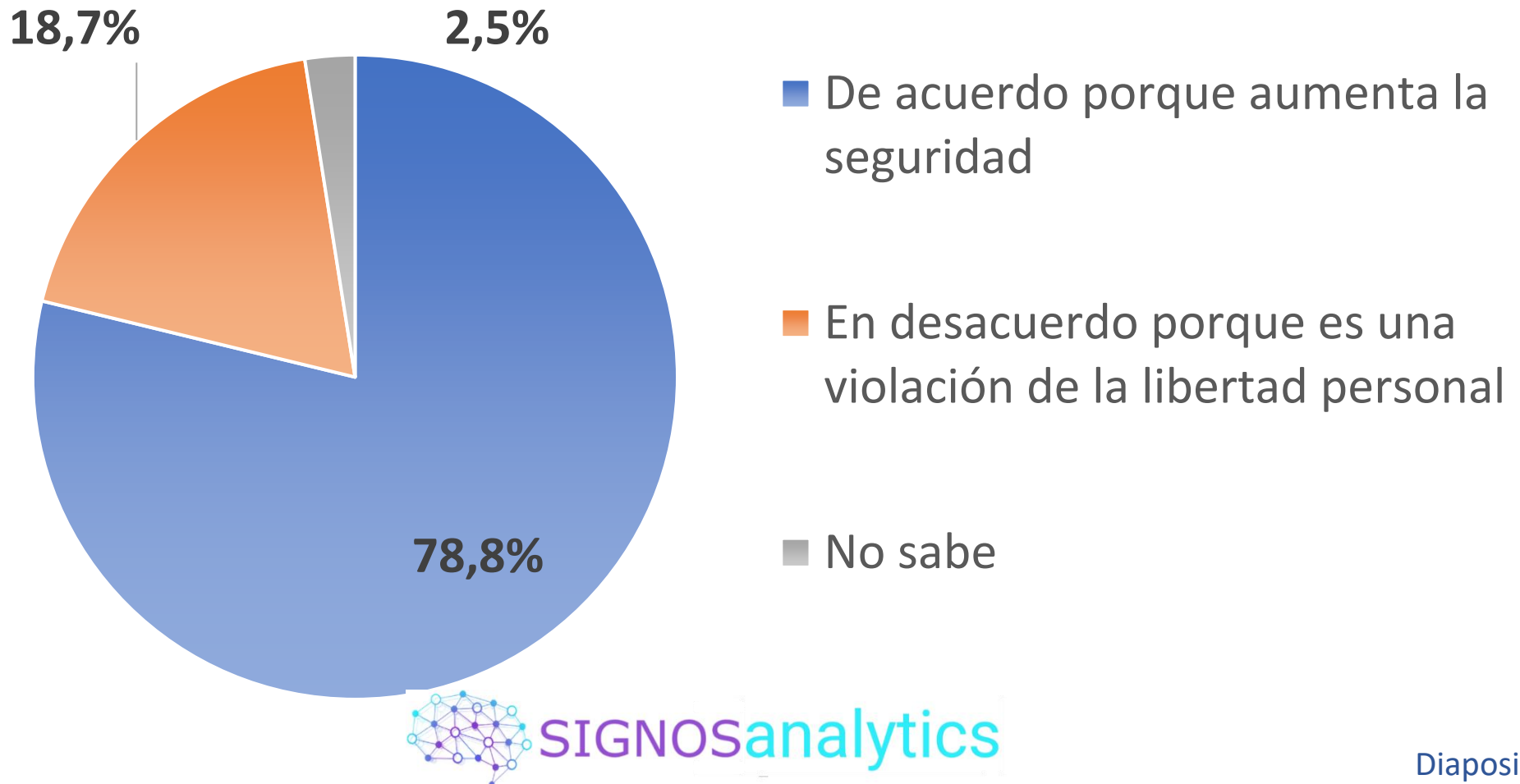

## SITUACION DEL PAIS

## ¿Cómo calificaría la situación económica del país?

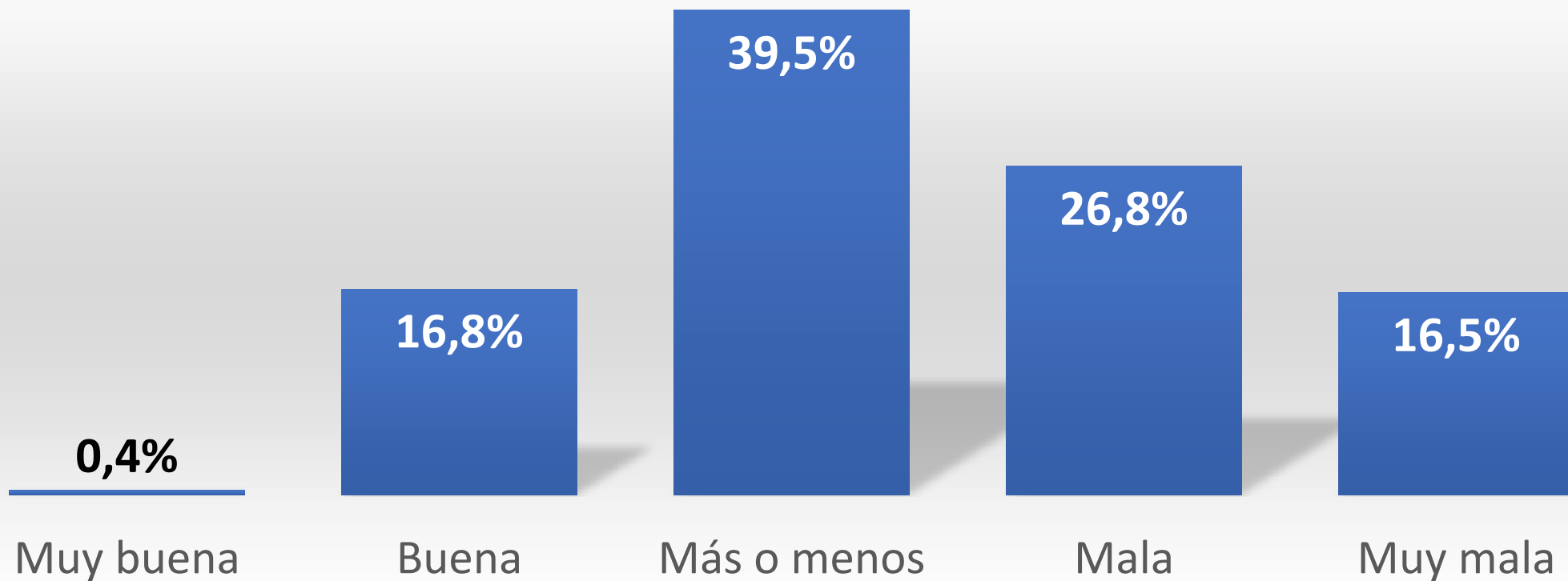

## ¿Cómo calificaría su situación económica personal?

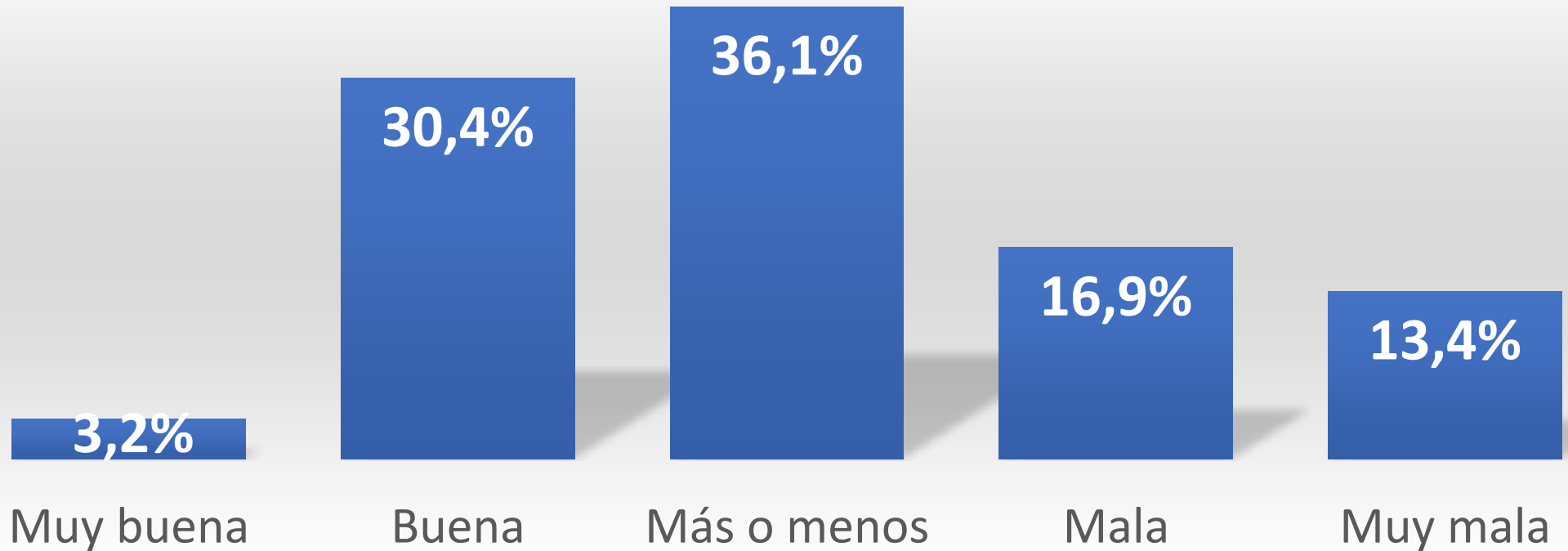

Independiente de su posición política, ¿usted considera que actualmente Chile está progresando, retrocediendo o se mantiene igual?

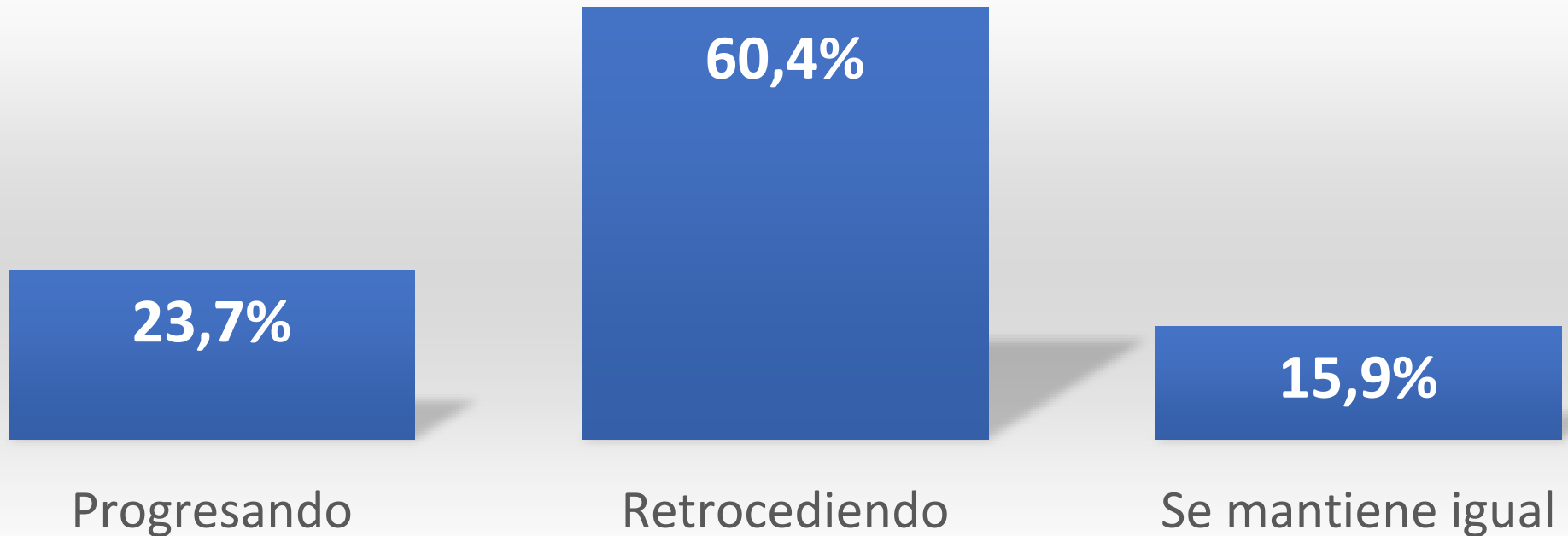



Independiente de su posición política, ¿usted aprueba o desaprueba la gestión del presidente Boric?

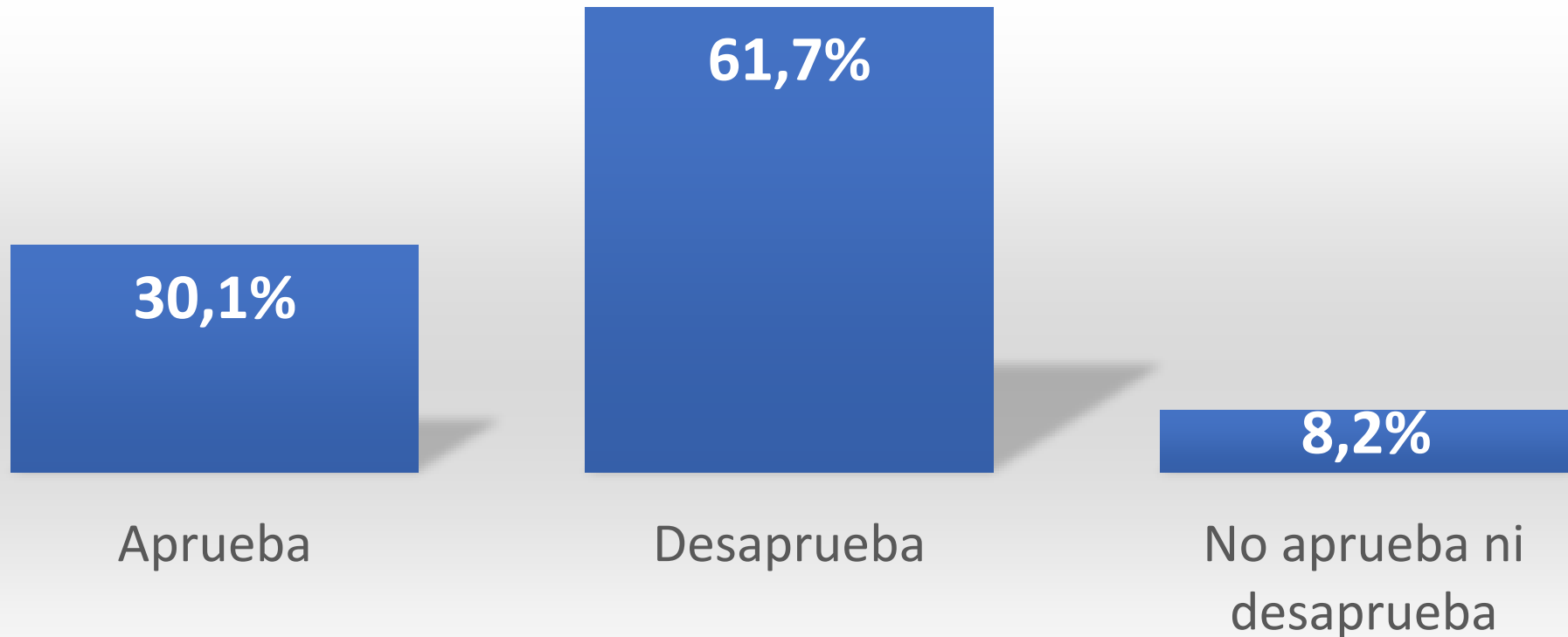

## De las siguientes personas, ¿Quién sería un buen presidente para Chile?

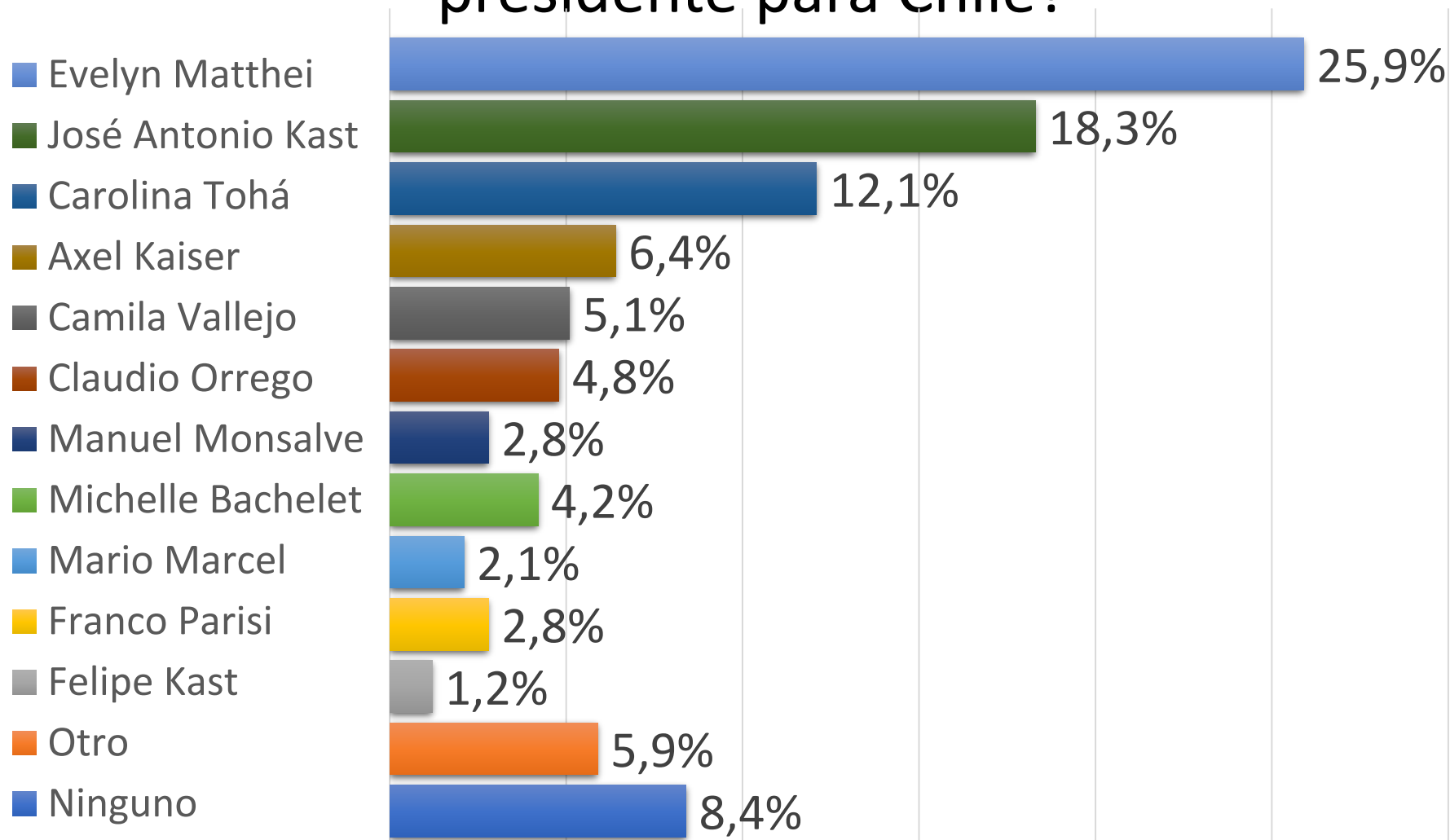

# ¿Cuáles son las 2 principales razones para votar por Evelyn Matthei?



# ¿Cuáles son las 2 principales razones para votar por José Antonio Kast?



# ¿Cuáles son las 2 principales razones para votar por Carolina Tohá?



Para un futuro Gobierno, ¿cuál de los siguientes 3 temas cree usted que debe ser más prioritario?

40,6%

Un Conjunto de políticas más efectivas para abordar el tema de la seguridad

20,5%

Un conjunto de políticas que generen más oportunidades de crecimiento económico

38,9%

Un conjunto de políticas que mejoren temas sociales como las pensiones, la educación y la salud

En una escala de 1 a 10, donde 1 es MUY DE IZQUIERDA, 10 es MUY DE DERECHA y 5 es DE CENTRO, ¿dónde cree usted que debiera ubicarse un futuro Gobierno?



En una escala de 1 a 10, donde 1 es MUY DE IZQUIERDA, 10 es MUY DE DERECHA y 5 es DE CENTRO, ¿dónde se ubicaría usted?





ENCUESTA SEMANAL

SIGNOS

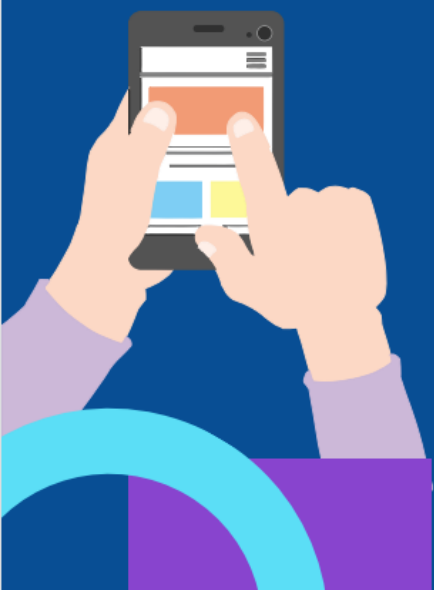

Encuesta Nacional

5 de abril de 2024