

**Monitor de  
Liderazgos  
“Políticos”**

Reporte Enero 2024

**· DATAVOZ.**

DEL GRUPO STATCOM

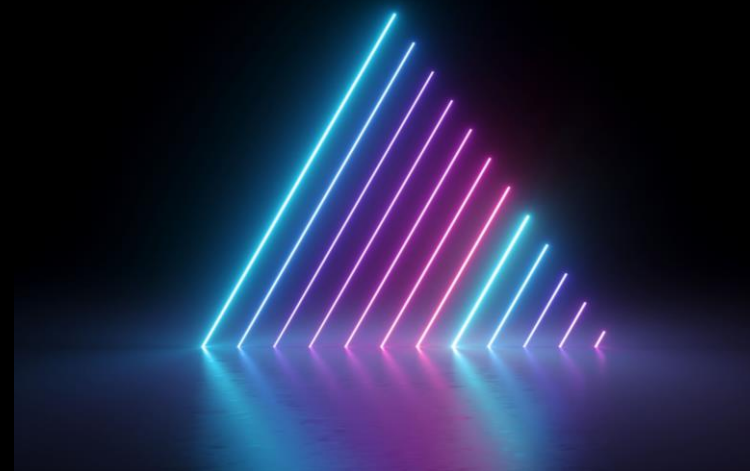

# **La motivación**

¿Quiénes son los líderes o lideresas políticos que la gente en realidad tiene en la mente?... Y ¿cómo los evalúan? ¿Son pocos o son muchos? ¿Se mantienen en el tiempo? ¿Pueden surgir nuevos líderes en poco tiempo?

Usualmente los estudios de opinión les entregan listas predefinidas a los entrevistados para que expresen su opinión. En Datavoz asumimos el desafío de sondear lo que responderían de manera espontánea.

En tiempos de alta incertidumbre política, en que los liderazgos visibles cumplen un rol fundamental en acercar o alejar a la ciudadana de las decisiones fundamentales, es importante saber quiénes están de verdad en la mente de la gente.

# Principales hallazgos

1. El Monitor refleja los ganadores y perdedores de las votaciones del 17 de diciembre pasado:
  - + En la versión de enero del Monitor de Liderazgo se observa el impacto negativo que tuvo el resultado del proceso constituyente en las principales figuras de la oposición. En comparación con diciembre 2023:
    - Evelyn Matthei bajó en menciones positivas y negativas, pero más en las positivas, lo que repercutió en una caída en la valoración de un 7% en mención neta.
    - José Antonio Kast bajó en menciones positivas y aumentó en negativas para una caída neta de 8.9%
    - Rodolfo Carter tuvo una caída neta de 2.5%
  - + En contraposición, las principales figuras del oficialismo. El presidente Gabriel Boric mejoró en un 11%, Camila Vallejo en un 13%, Michelle Bachelet en un 3.4%, Carolina Tohá en un 1.7% y Mario Marcel en un 2.9%. A pesar de estas mejorías, sólo Michelle Bachelet y Mario Marcel logran evaluaciones netas positivas.
  - + Pese a los movimientos anteriores, Evelyn Matthei y Gabriel Boric continúan firmes como las personas con mayor valoración neta positiva y negativa, respectivamente.
2. Las próximas elecciones:
  - + Ad portas de un nuevo proceso electoral, empiezan a emerger los nombres de alcaldes y alcaldesas con menciones positivas (Iraci Hassler, Claudia Pizarro, Tomás Vodanovic). Este proceso se irá acentuando en los próximos meses.

# Contexto última medición

Fecha	Acontecimiento
4 de enero	Ministro Carlos Montes mantiene mayoría para rechazar Acusación Constitucional
4 de enero	Errores en la acusación al titular del MINVU dan paso a recriminaciones en la Oposición
4 de enero	La Moneda despliega control de daños ante acusaciones sobre los Juegos Panamericanos
4 de enero	Gobierno compromete ingreso de indicaciones para que pensiones de gracia sean revocables
4 de enero	Solicitud de formalización a General Yañez complica a La Moneda y la derecha opta por defender al General.
5 de enero	PC pone en duda apoyar reelección de Orrego a la gobernación de la RM
5 de enero	FA expresa malestar al gobierno por apelar a la libertad del machi Córdova
6 de enero	Gabriel Boric defiende citas de sus ministros con Zalaquett
6 de enero	Continúan recriminaciones en la derecha por fallida acusación a Montes: Undurraga (EVOPOLI) arremete contra el Partido Republicano
8 de enero	PPD y PC presentan candidatos para competir por cupo en TC
8 de enero	Oposición y oficialismo reaccionan a nuevos antecedentes de beneficiarios de pensiones de gracia con causas por homicidio
9 de enero	Giorgio Jackson anuncia acciones legales: se tensiona relación del FA y PS
9 de enero	Partidos oficialistas llaman a cuidar a la institución de Carabineros
9 de enero	Parlamentarios de todos los sectores comienzan a reconocer reuniones en casa de Zalaquett
10 de enero	Contraloría oficia a ministros por reuniones en casa de Zalaquett
10 de enero	Escala tensión entre PS y FA por embestida judicial de Jackson contra Espinoza
11 de enero	Ministro Grau admite que salmoneros le presentaron opiniones sobre el futuro de la industria
11 de enero	Diputada Pizarro (PC) hace dura crítica a reuniones en casa de Zapaquett
11 de enero	Diputado Johannes Kaiser renuncia al Partido Republicano
11 de enero	Fiscal Angel Valencia rechaza inhabilitar a Armendariz pero reasigna causa por delitos de lesa humanidad

## **Total personajes mencionados**

	Septiembre	Octubre	Noviembre	Diciembre	Enero
Tamaño muestra	1.085	1.109	1.051	5.353	1.236
Número de personajes mencionados	191	178	172	362	198

# Los mencionados...

## % menciones **positivas**

	Septiembre	Octubre	Noviembre	Diciembre	Enero
Evelyn Matthei	24,21	22,02	18,62	24,48	15,73
Camila Vallejo	13,91	18,20	7,13	11,34	13,17
Gabriel Boric	12,83	13,93	7,68	10,18	12,69
José Antonio Kast	18,53	12,34	10,52	14,16	9,01
Rodolfo Carter	7,93	5,83	6,62	12,54	8,66
Carolina Tohá	11,75	13,49	7,56	8,70	8,33
Mario Marcel	3,78	2,21	-	-	5,11
Michelle Bachelet	4,90	2,48	2,61	5,40	5,04
Francisco Vidal	-	-	-	-	3,24
Johannes Kaiser	3,67	3,21	-	-	3,22
Sebastián Piñera	3,45	-	1,94	-	-
Gonzalo Winter	-	5,13	2,38	2,68	-
Franco Parisi	-	-	2,28	2,40	-
Francisco Orrego	-	-	-	2,42	-

# Los mencionados...

## % menciones *negativas*

	Septiembre	Octubre	Noviembre	Diciembre	Enero
Gabriel Boric	35,99	27,02	24,06	31,72	23,21
José Antonio Kast	17,96	25,24	15,61	17,99	21,68
Camila Vallejo	22,70	19,92	18,12	26,35	15,13
Carolina Tohá	9,92	9,92	13,42	14,35	12,26
Rodolfo Carter	4,30	5,65	5,45	10,35	9,01
Javier Macaya	7,93	5,57	-	5,52	7,28
Evelyn Matthei	-	-	4,43	7,58	5,87
Giorgio Jackson	16,74	6,29	4,34	3,82	5,54
Daniel Jadue	-	5,00	2,56	4,50	3,78
Ximena Rincón	-	-	-	-	3,39
Gonzalo de la Carrera	5,45	-	-	-	-
Diego Schalper	5,20	-	-	-	-
Carmen Hertz	4,04	-	-	-	-
Luis Silva	-	6,28	2,98	-	-
Rojo Edwards	-	5,82	-	-	-
Karol Cariola	-	-	2,60	-	-
Michelle Bachelet	-	-	-	5,46	-

# LOS TOP TEN

Diciembre 2023

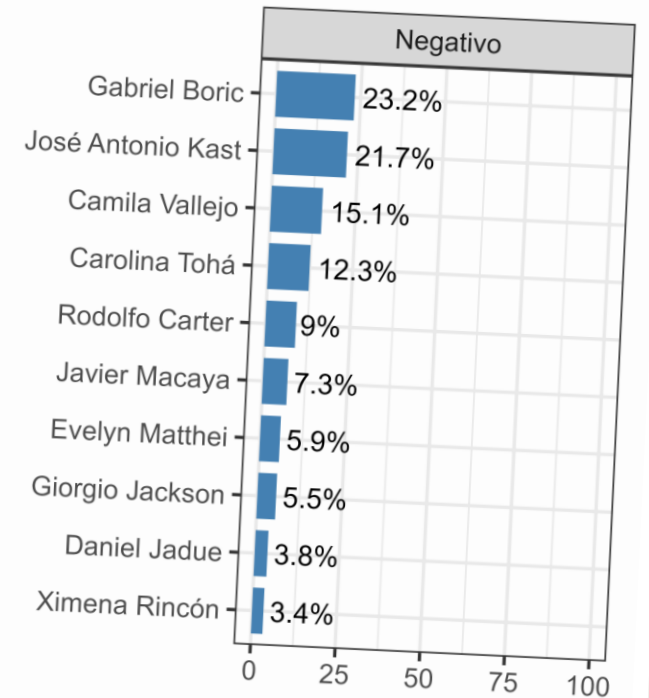
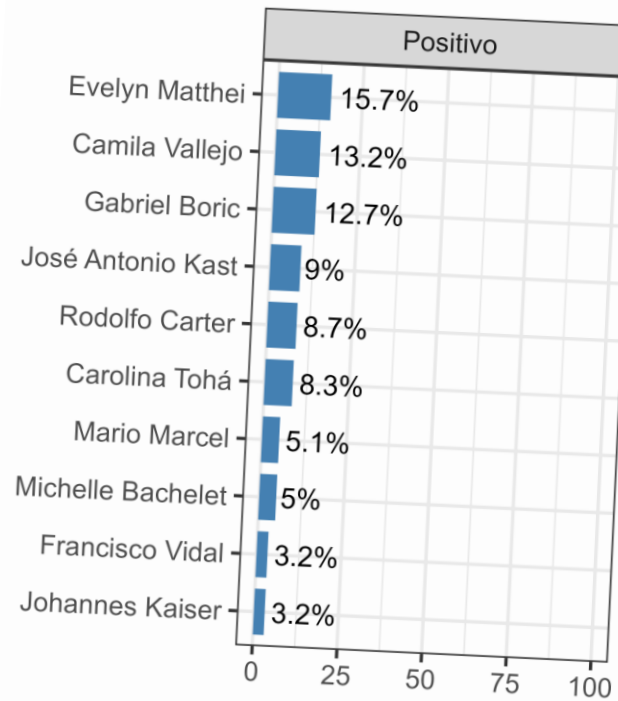
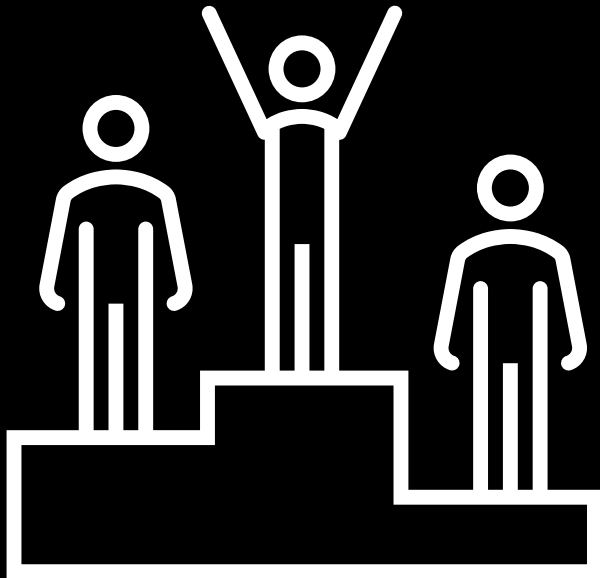





**Top 1 en menciones negativas**



**Gabriel Boric**

**Principales atributos:**

**Positivos:**



**Negativos:**



# RECORDACIÓN – Enero 2024

Segmentada por evaluación neta positiva o negativa



# RECORDACIÓN – Enero 2024

Segmentada por evaluación neta positiva o negativa

APRUEBAN AL GOBIERNO

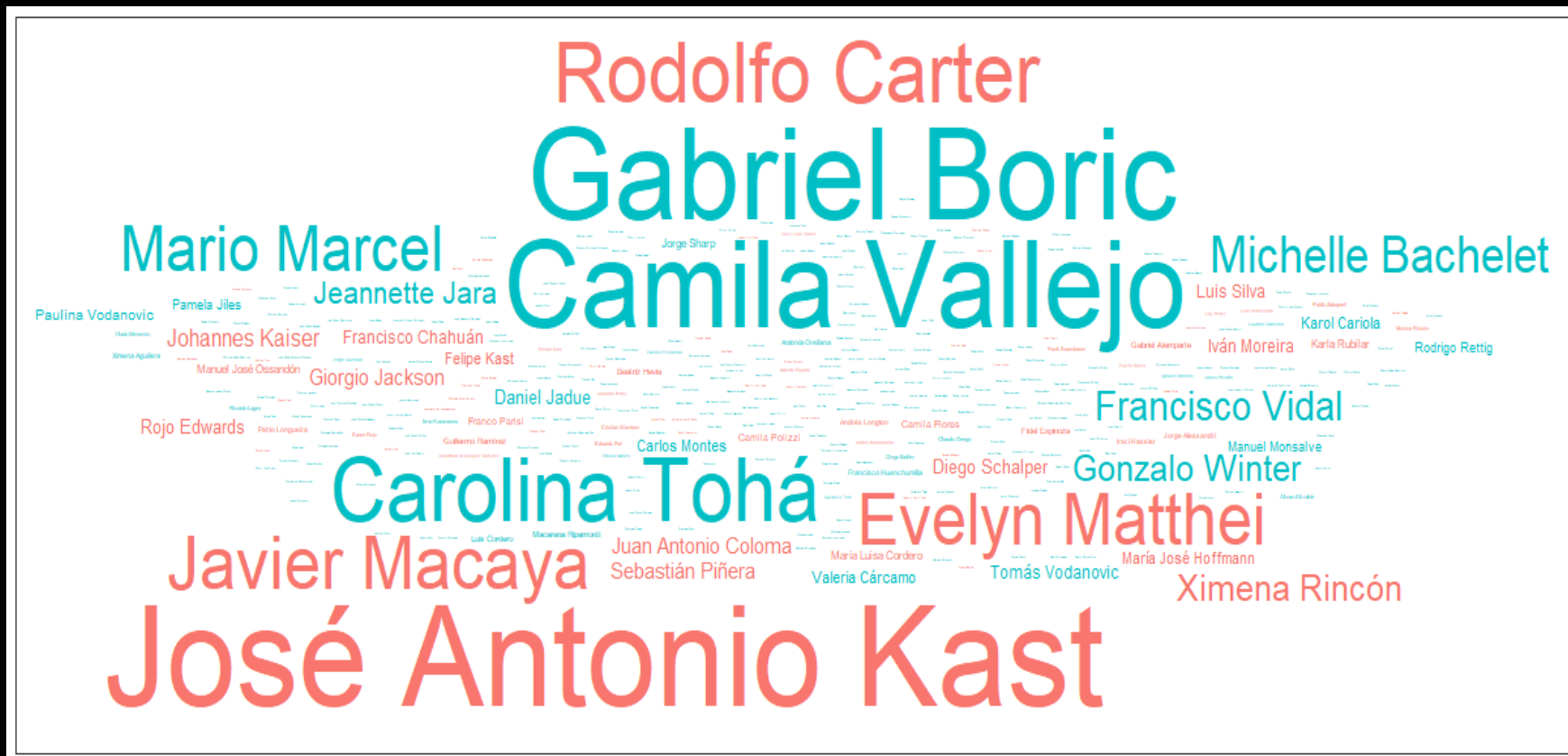

# RECORDACIÓN – Enero 2024

Segmentada por evaluación neta positiva o negativa

DESAPRUEBAN AL GOBIERNO



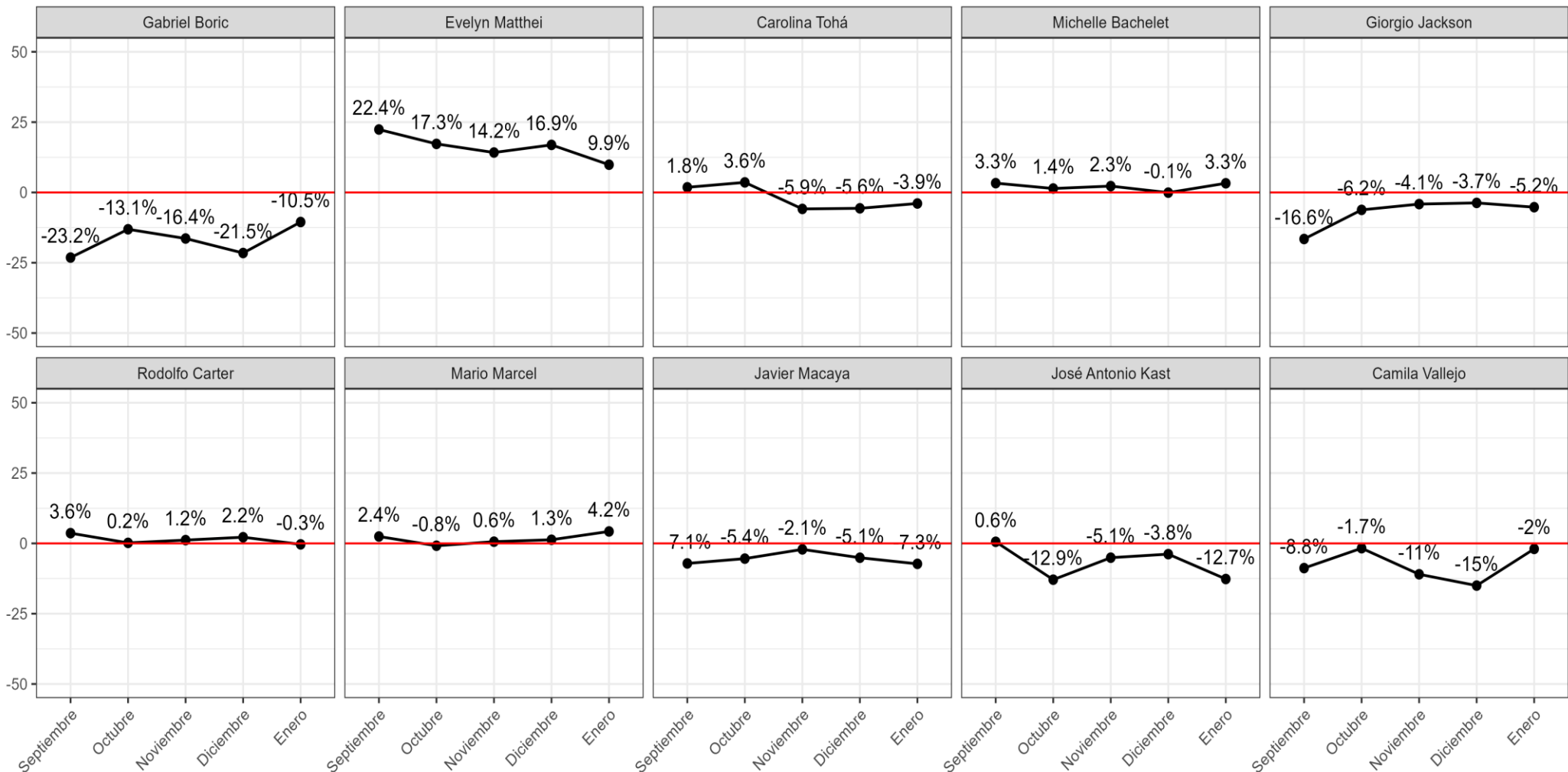

**Evaluación neta**  
**según recordación (menciones)**

— Desaprueba — Aprueba

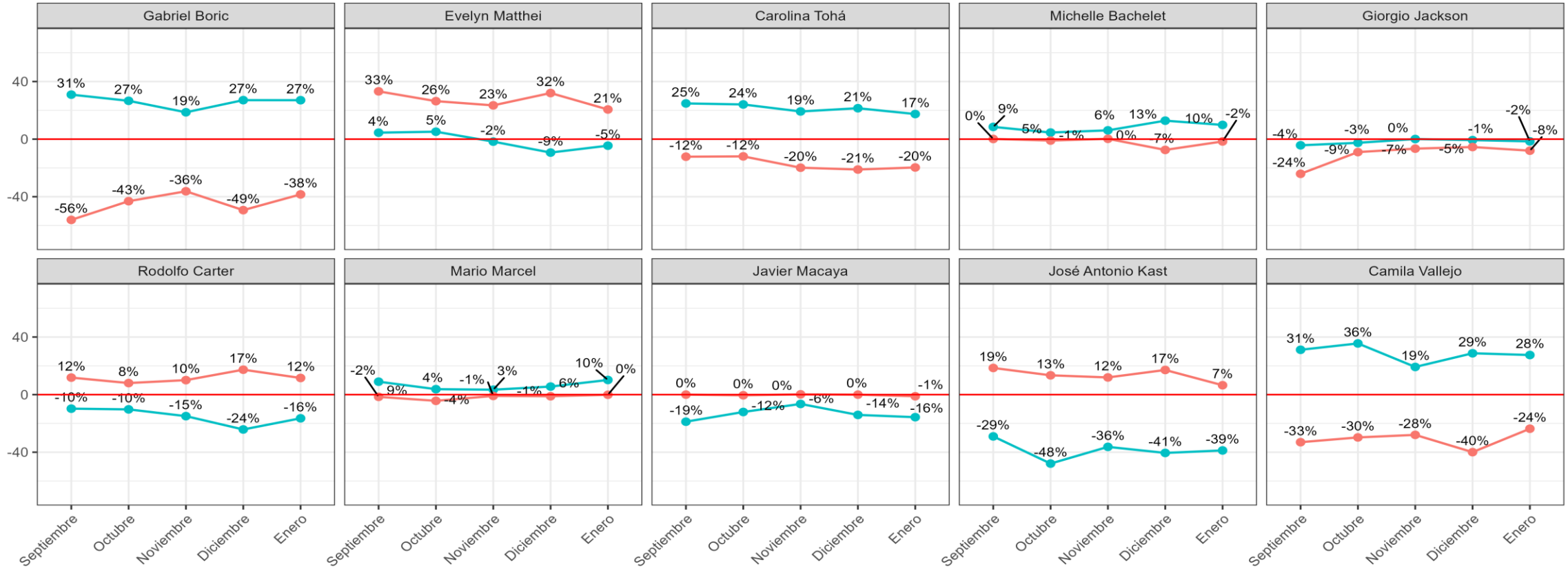

# Evaluación neta según aprobación al Gobierno

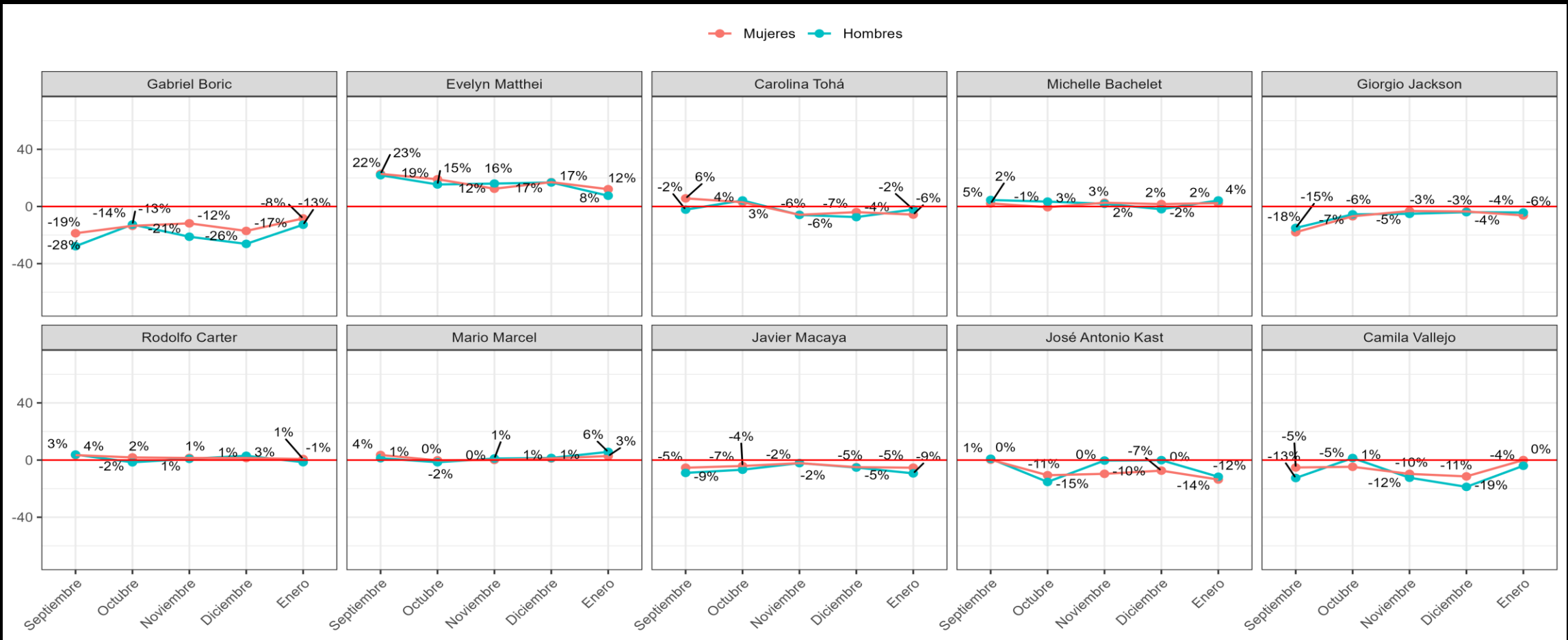

**Evaluación neta**  
**según sexo del encuestado**



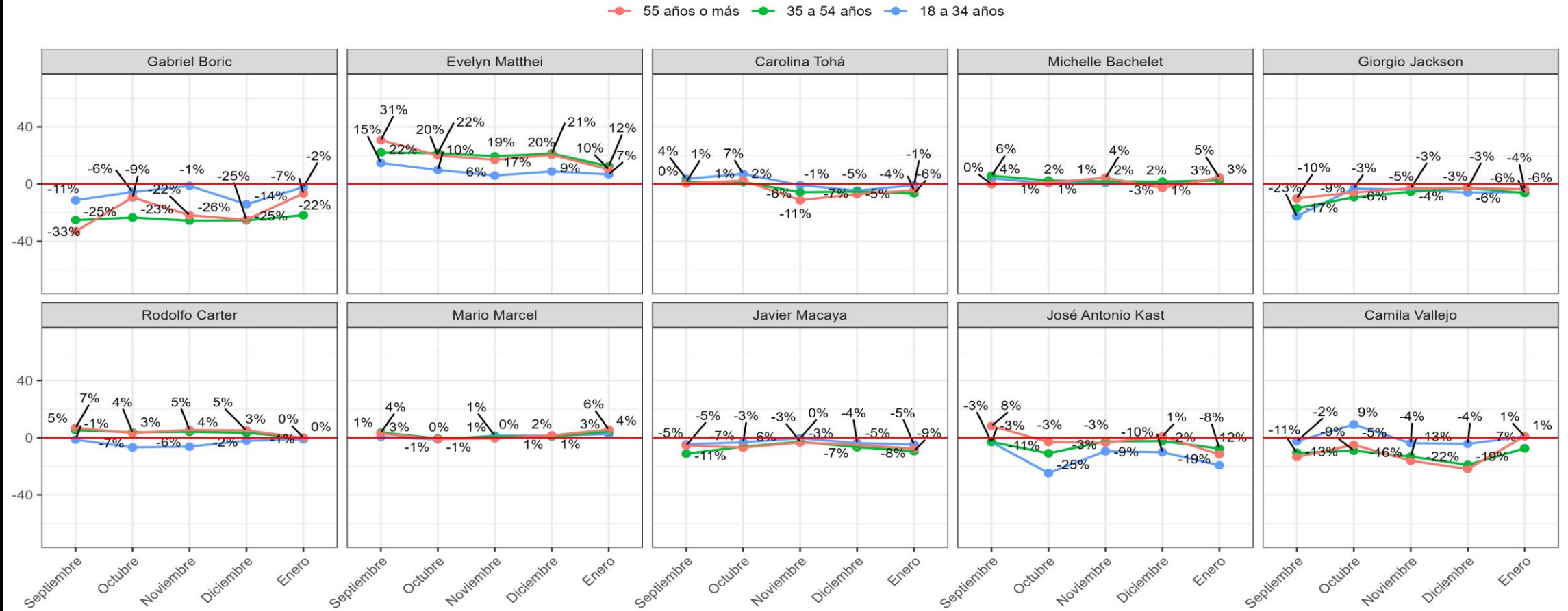

**Evaluación neta**

**según tramo de edad del encuestado**

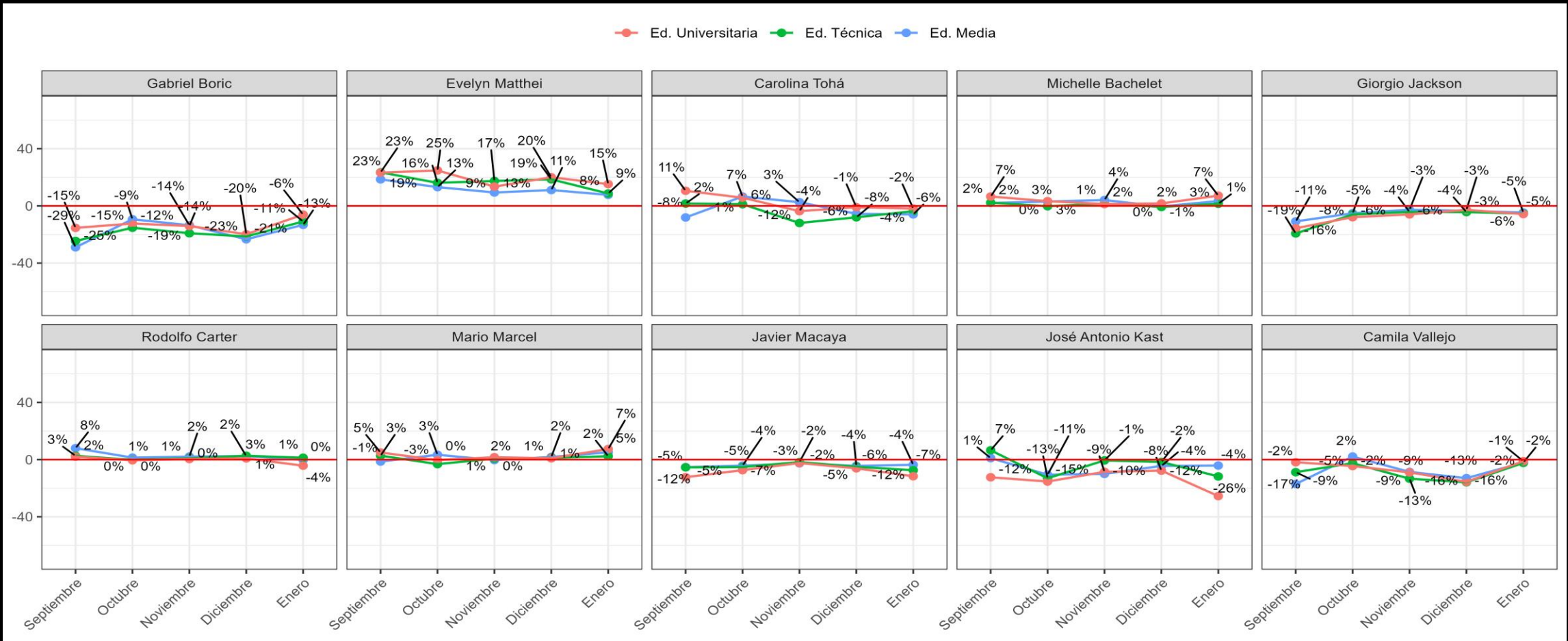

**Evaluación neta**  
**según nivel educacional del encuestado**

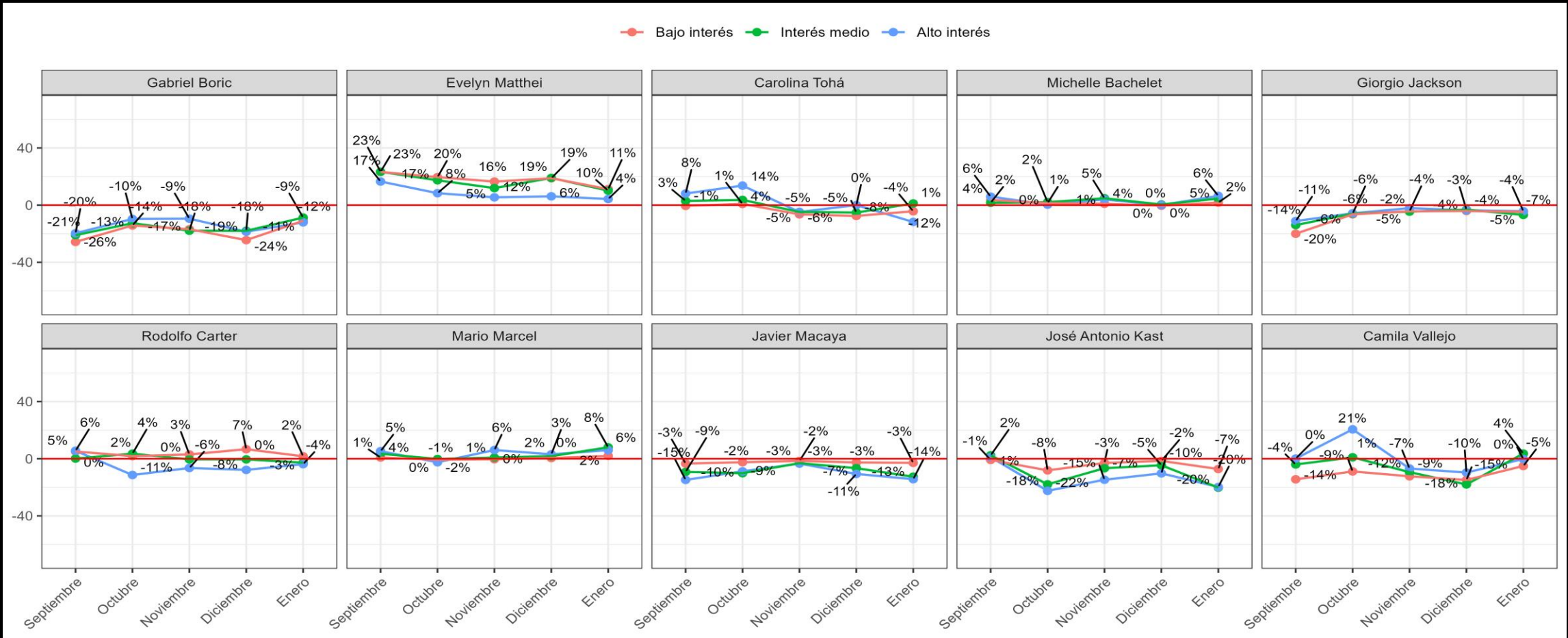

# Evaluación neta

## según interés en política del encuestado

# ¿Quién es más central?

Los análisis anteriores se han focalizado en las personas que fueron más mencionadas. Ahora bien, como los encuestados pueden mencionar hasta tres personas como liderazgos positivos y tres personas como liderazgos negativos, es posible ir más allá e indagar quienes ocupan lugares más centrales en las menciones espontáneas de la población.

Para ello, registramos quienes fueron mencionados por una misma persona y agregamos esa información para el conjunto de los encuestados dando origen a una red de menciones (positivas o negativas).

Usando métricas de centralidad de teoría de redes, calculamos aquellos nodos que son más relevantes dada su posición relativa en la red. Generamos tres indicadores de centralidad, cada uno de ellos normalizados para obtener valores entre 0 y 1, donde 1 es el valor asociado a la persona más central en cada indicador.

Los indicadores son:

- 1. Centralidad de conectores:** Son aquellos que son puentes entre distintos grupos en la red. Su peculiaridad es que son mencionados como líderes (positivos o negativos) junto a distintos grupos de personas.
- 2. Centralidad de estrellas:** Son las personas que suelen ser muy mencionadas y usualmente junto a otras personas que también son muy mencionadas.
- 3. Centralidad de emergentes:** Son aquellos que podrían o no ser muy mencionados, pero de ser mencionados lo son junto a otros muy mencionados.

# Los conectores

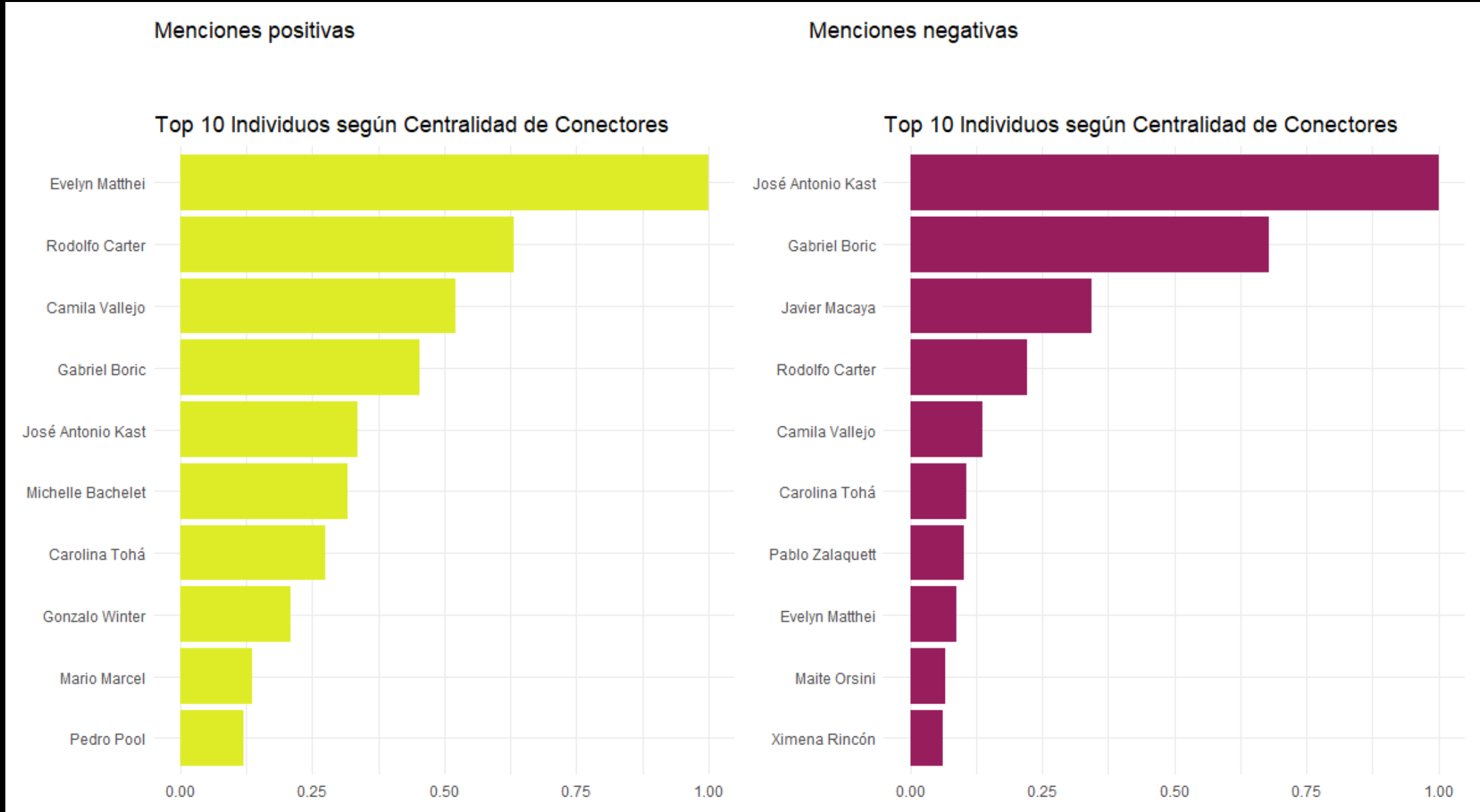

# Las estrellas

Menciones positivas

Menciones negativas

Top 10 Individuos según Centralidad de Estrellas

Top 10 Individuos según Centralidad de Estrellas

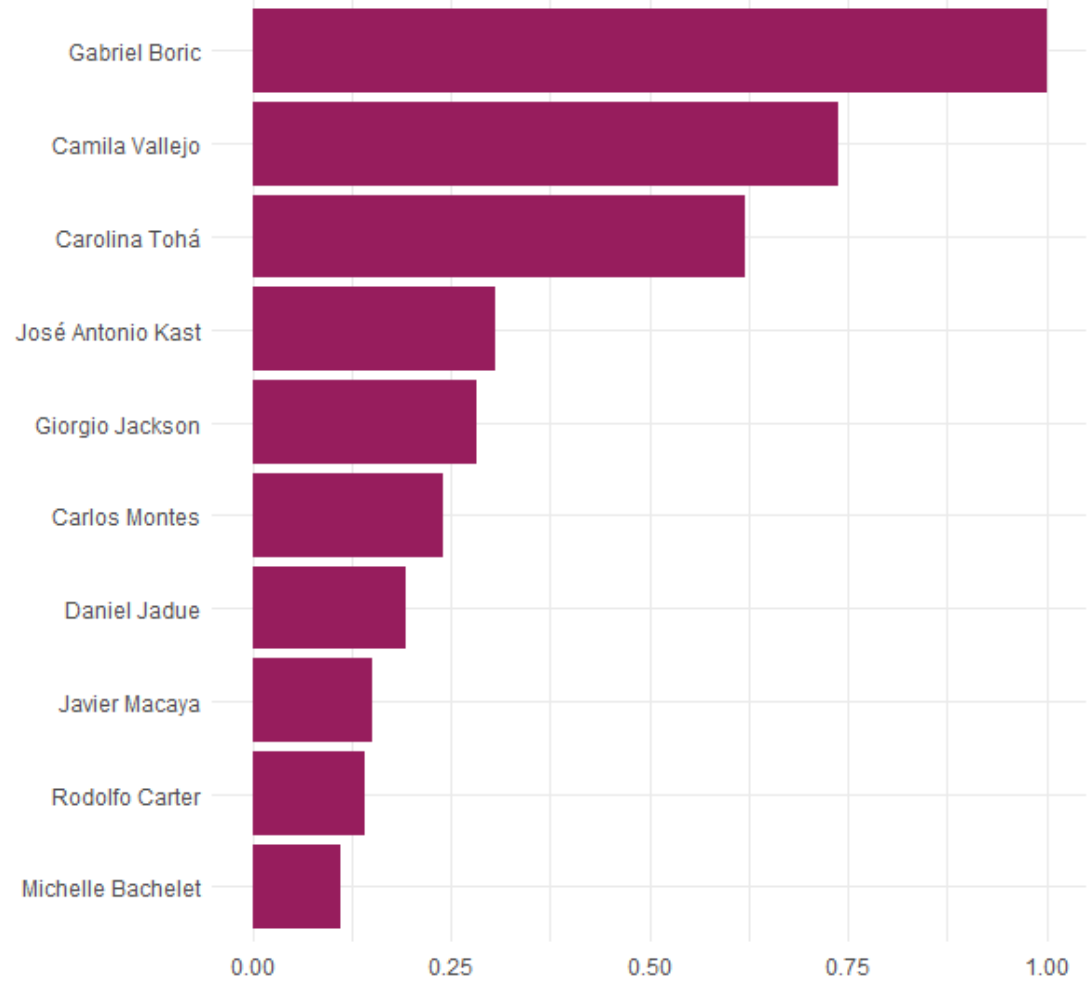
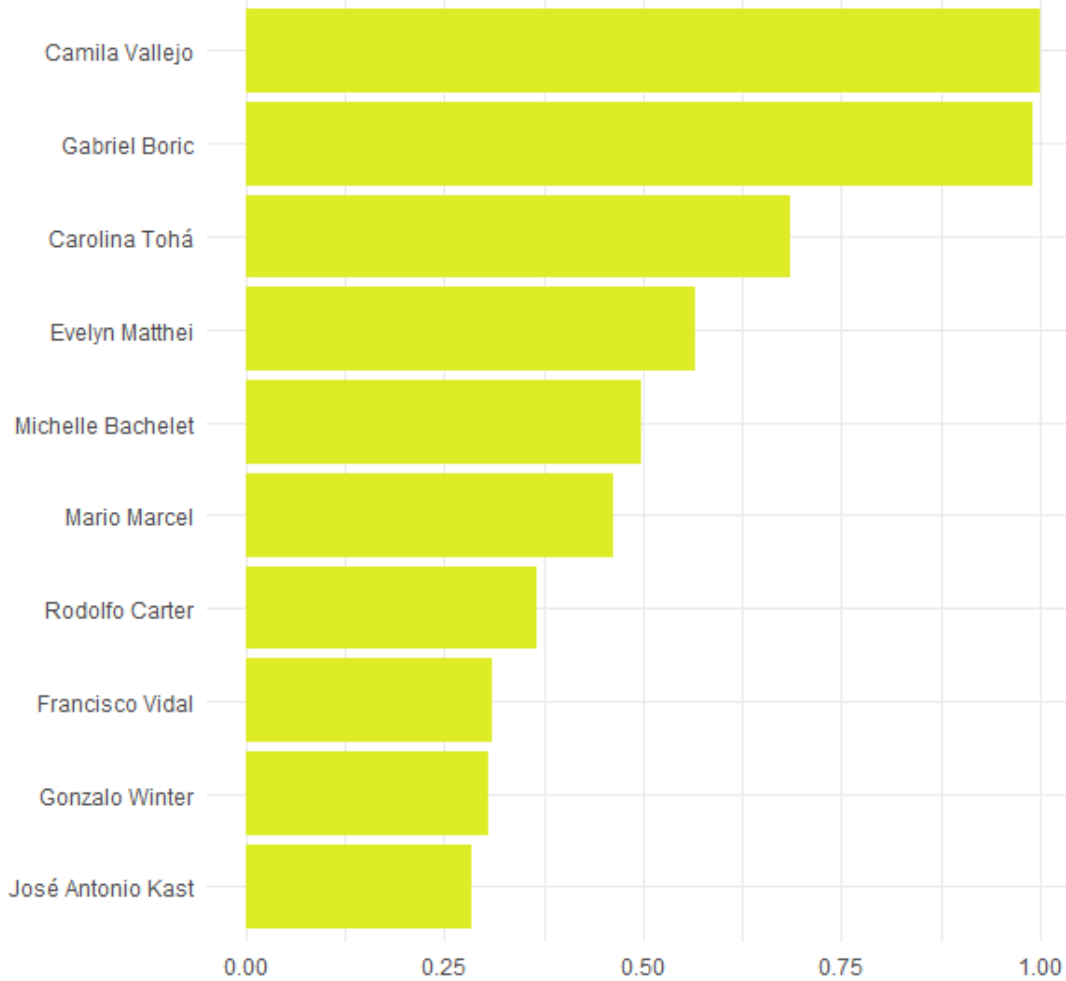

# Los emergentes

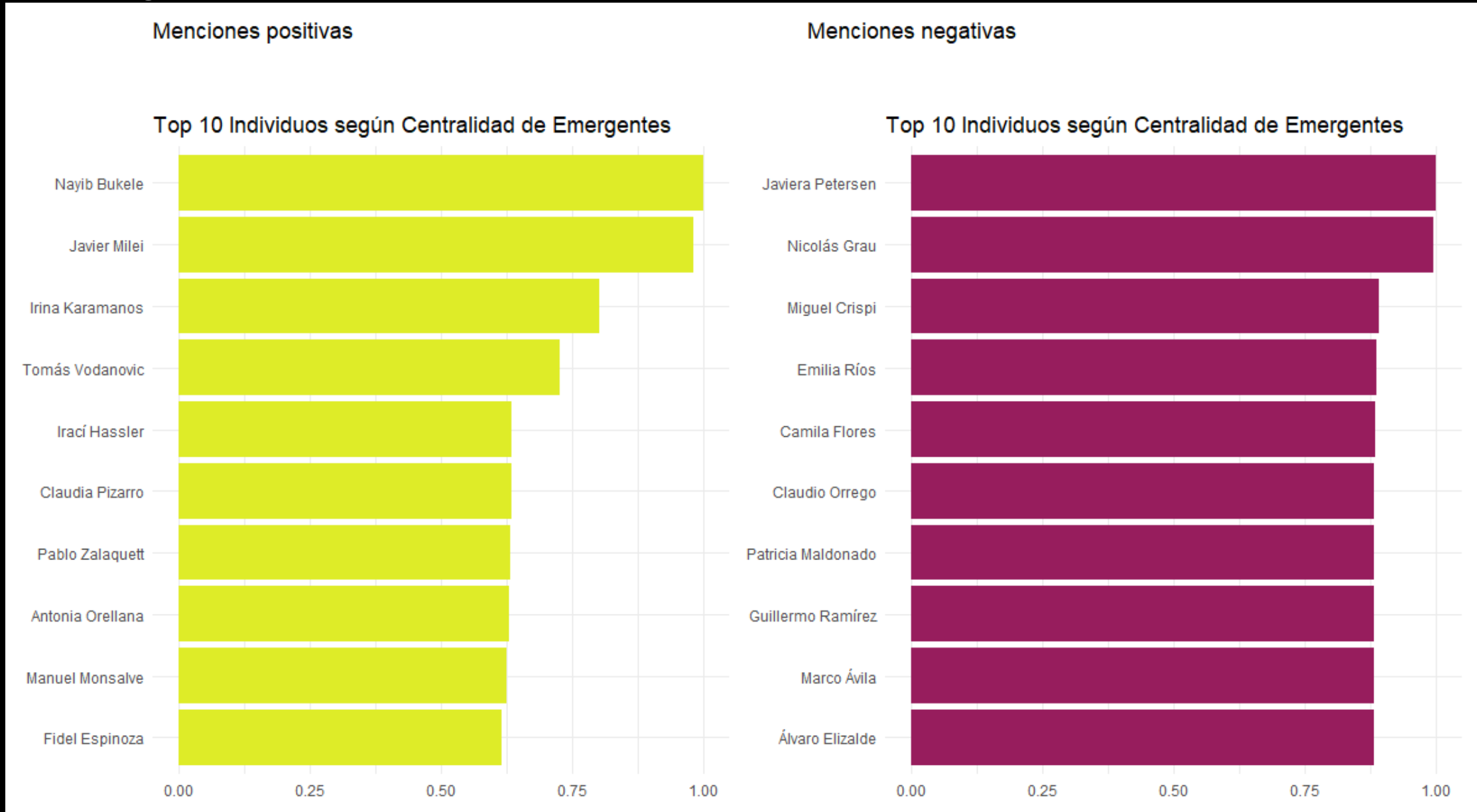

# **Monitor de Liderazgos**

- El Monitor de Liderazgos de Datavoz es un informe mensual, que se realiza desde Mayo de 2023.
- Este estudio es financiando con recursos propios de Datavoz
- Cada reporte público presenta los resultados de los Top Ten para la última medición y los asociados evolutivos considerando las 4 mediciones precedentes
- Adicionalmente existe un reporte privado con mayor nivel de desagregación y análisis de los restantes líderes mencionados. Para mayor detalle contactar a [monitor@datavoz.cl](mailto:monitor@datavoz.cl)



# **Metodología General**

- Mediante una aproximación abierta no estructurada y sin exponer a los entrevistados a listas cerradas de personajes, cómo lo hacen hoy todas las encuestas de opinión, recogemos nombres de personajes positivos y negativos
- Buscamos conocer los liderazgos que están en la mente de las personas, tanto POSITIVOS como NEGATIVOS
- Esta aproximación permite evaluar recordación, evaluación y volumen de personajes, así como identificar los cambios que se dan entre mediciones
- El reporte ya cuenta con 5 mediciones, y se realizará de manera mensual, en el espacio del GPS Ciudadano.

# Metodología

- En la encuesta web regular del GPS Ciudadano mensual, se aplican dos preguntas a los entrevistados:
  - + *En el último mes, en su opinión, ¿qué personaje público ha mostrado liderazgo POLÍTICO positivo? MENCIONE HASTA 3.*
    - *Mención 1:* \_\_\_\_\_
    - *Mención 2:* \_\_\_\_\_
    - *Mención 3:* \_\_\_\_\_
  - + *En el último mes, en su opinión, ¿qué personaje público ha mostrado liderazgo POLÍTICO negativo? MENCIONE HASTA 3.*
    - *Mención 1:* \_\_\_\_\_
    - *Mención 2:* \_\_\_\_\_
    - *Mención 3:* \_\_\_\_\_
- + A partir de las respuestas se generarán varios indicadores y análisis :
  - Variedad de menciones (más de 150 nombres por medición!!)
  - Recordación
  - Los TOP Ten!
  - Indicador de evaluación NETA (positiva-negativa)
  - Cambios en las evaluaciones netas
  - Entre otros.

# **Ficha técnica**

## **Medición Enero 2024**

- **Diseño de investigación:** Estudio cuantitativo, Encuesta online vía correo electrónico
- **Universo:** Personas mayores de 18 años usuarios de correo electrónico que habitan en el territorio nacional
- **Marco muestral:** Base de datos de correos electrónicos de personas que habitan en el territorio chileno (~ 1.000.000).
- **Muestra:** 1.236 entrevistas web.
- **Ponderación:** Ajuste post-encuesta considerando Región, Sexo, Edad y Nivel educacional. Los parámetros poblacionales de Región, Sexo y Edad fueron obtenidos las proyecciones de población para el 2023 realizadas por el Instituto Nacional de Estadísticas (INE). Los parámetros de nivel educacional provienen de la base de datos de encuesta CASEN 2022, utilizando el factor de expansión regional.
- **Tasas de contacto:** 36,71% (corresponde a la proporción de correos abiertos respecto de los enviados)
- **Tasa de respuesta:** 5,67% (corresponde a la proporción de encuestas respondidas sobre el total de correos abiertos)
- **Método de muestreo:** Muestreo aleatorio simple sobre marco muestral disponible.
- **Periodo de terreno:** La recolección de datos se efectuó entre el 04 de Enero y 12 de Enero de 2024.

***Monitor de  
Liderazgos  
“Políticos”***

**·DATAVOZ.**  
DEL GRUPO STATCOM

Reporte Enero 2024

