

ENCUESTA SEMANAL

SIGNOS



Encuesta Nacional

5 de enero de 2024

FICHA TÉCNICA

Tipo de Encuesta	Autoaplicada vía web a una muestra seleccionada aleatoriamente y expandida según variables de sexo, edad y educación
Fecha de Aplicación	Entre el 2 y 5 de enero de 2024
Cantidad de Encuestas	1.056 encuestas
Error para muestra total	2,5 puntos porcentuales

¿Cómo cree que será este 2024 para el país con respecto al 2023?

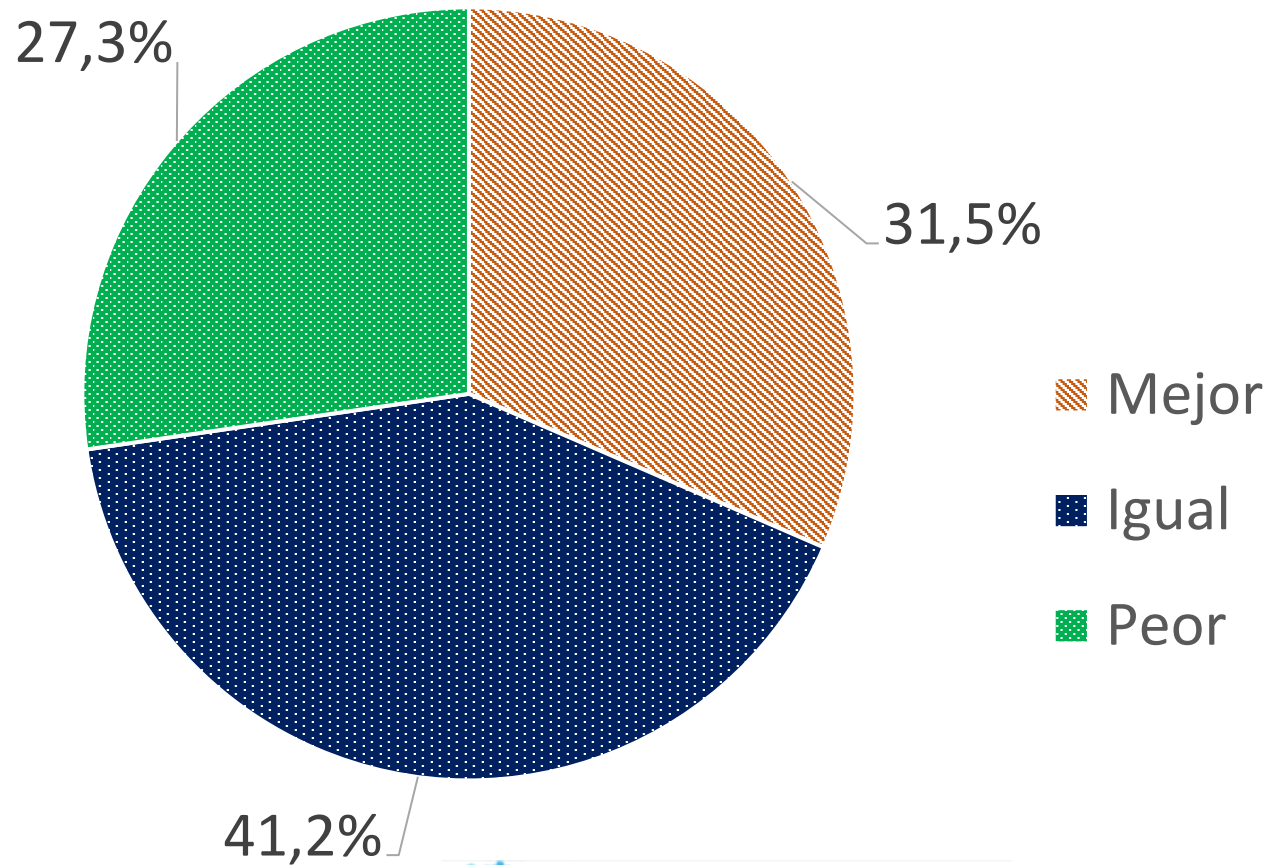

Independiente de su posición política, ¿usted aprueba o desaprueba la gestión del presidente Boric?

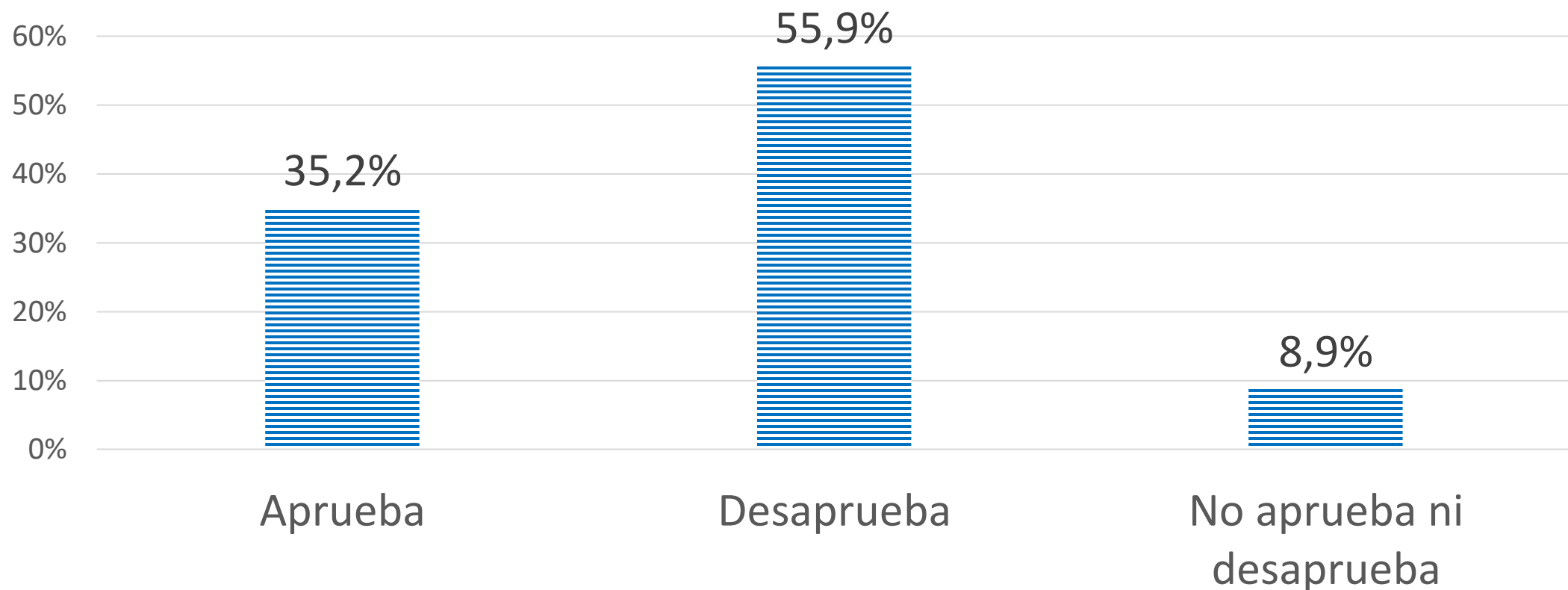

Independiente de su posición política, ¿usted considera que actualmente Chile está progresando, retrocediendo o se mantiene igual?

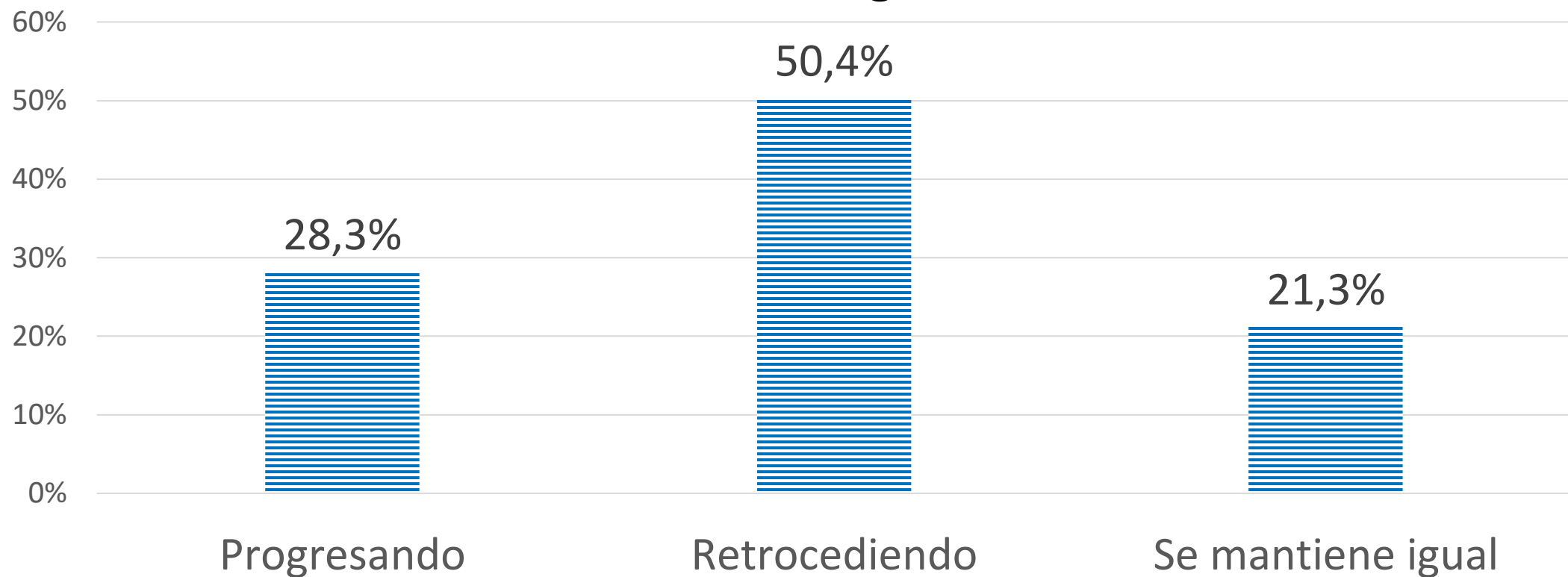

De las siguientes personas, ¿Quién sería un buen presidente para Chile?

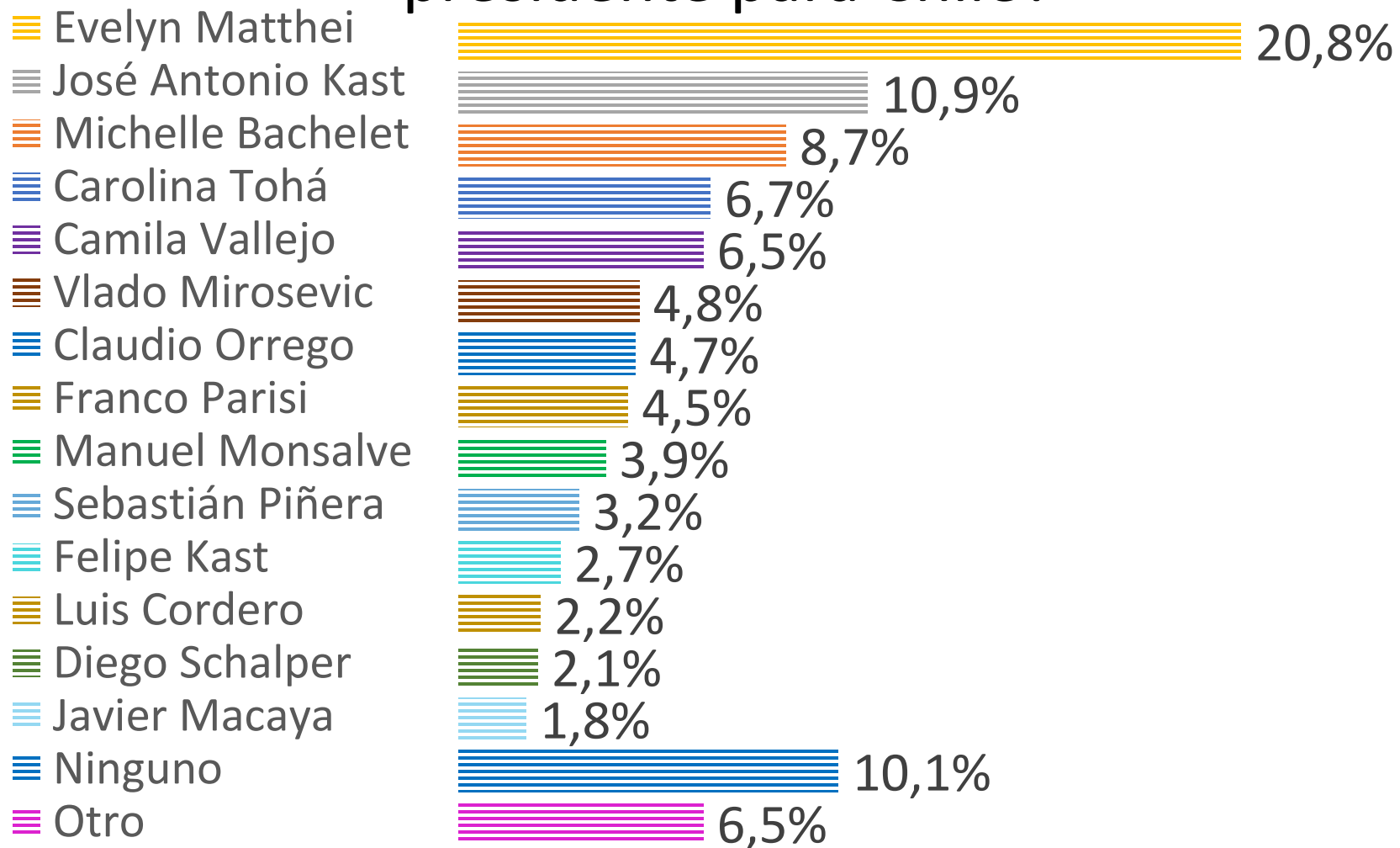

Y si los candidatos fueran sólo Evelyn Matthei y Michelle Bachelet, ¿Quién de ellas sería una mejor presidenta para Chile?

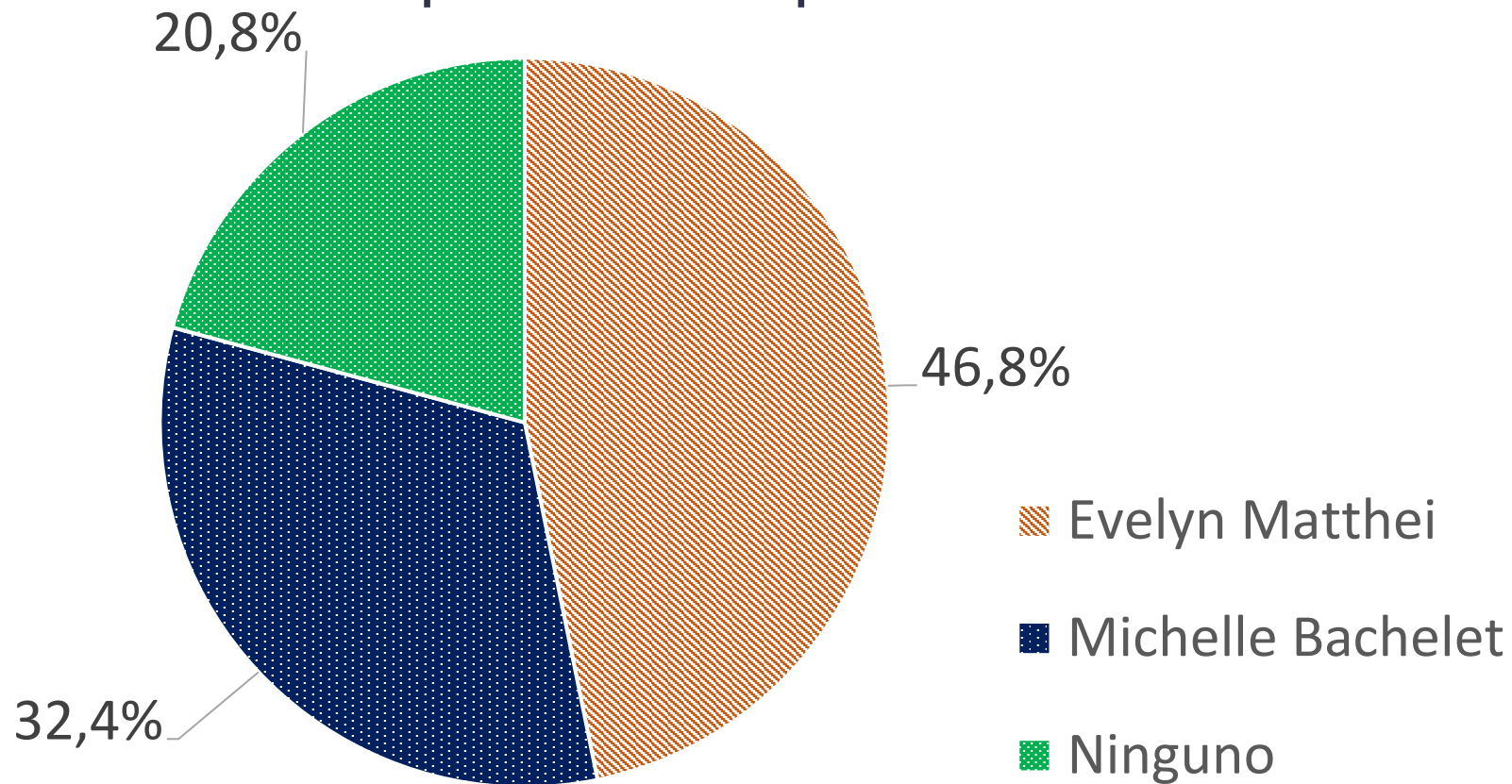

¿Por cuál o cuáles de esos posibles candidatos usted NUNCA votaría como presidente para Chile?

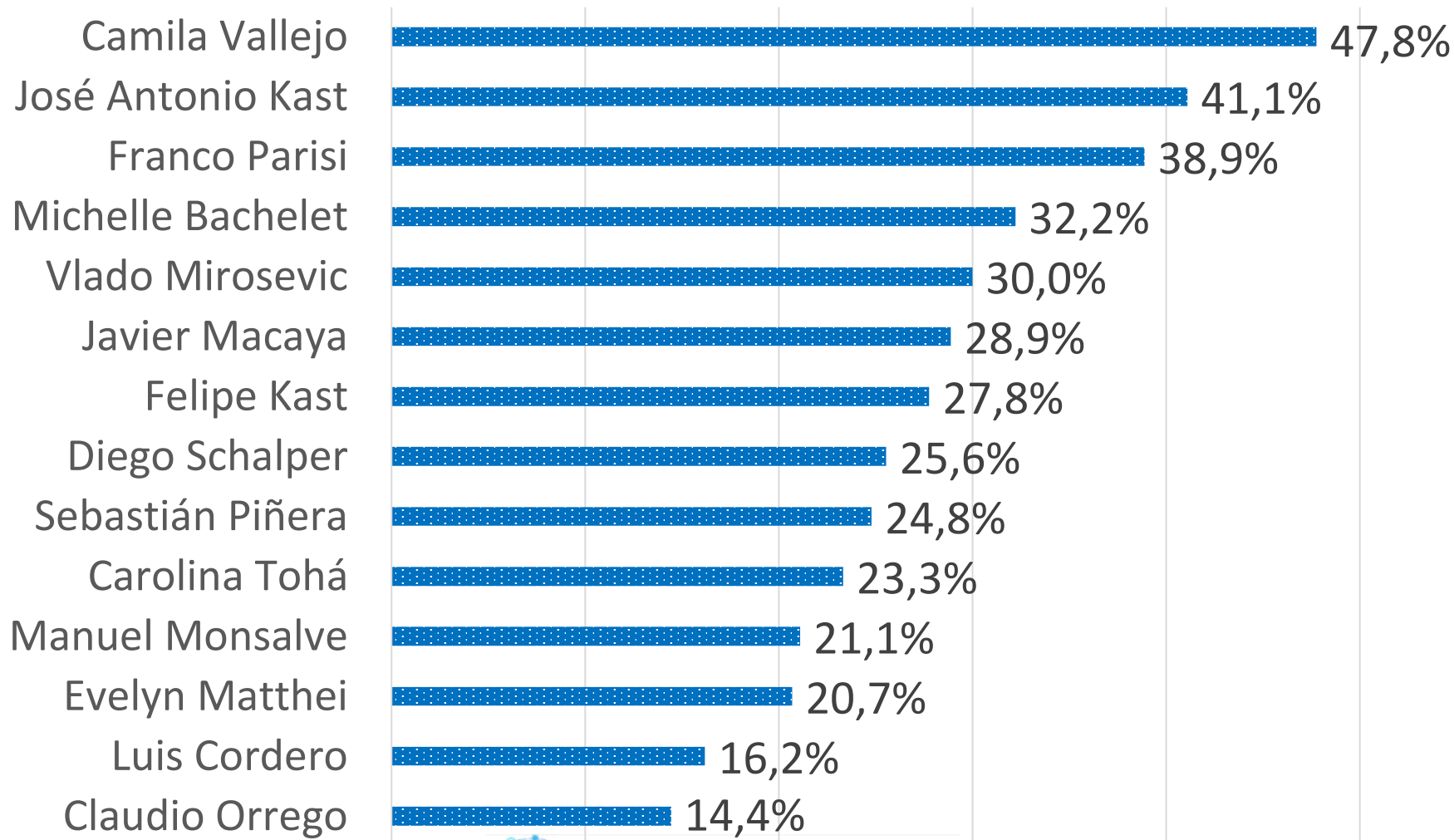

Para un futuro Gobierno, ¿cuál de los siguientes 3 temas cree usted que debe ser más prioritario?

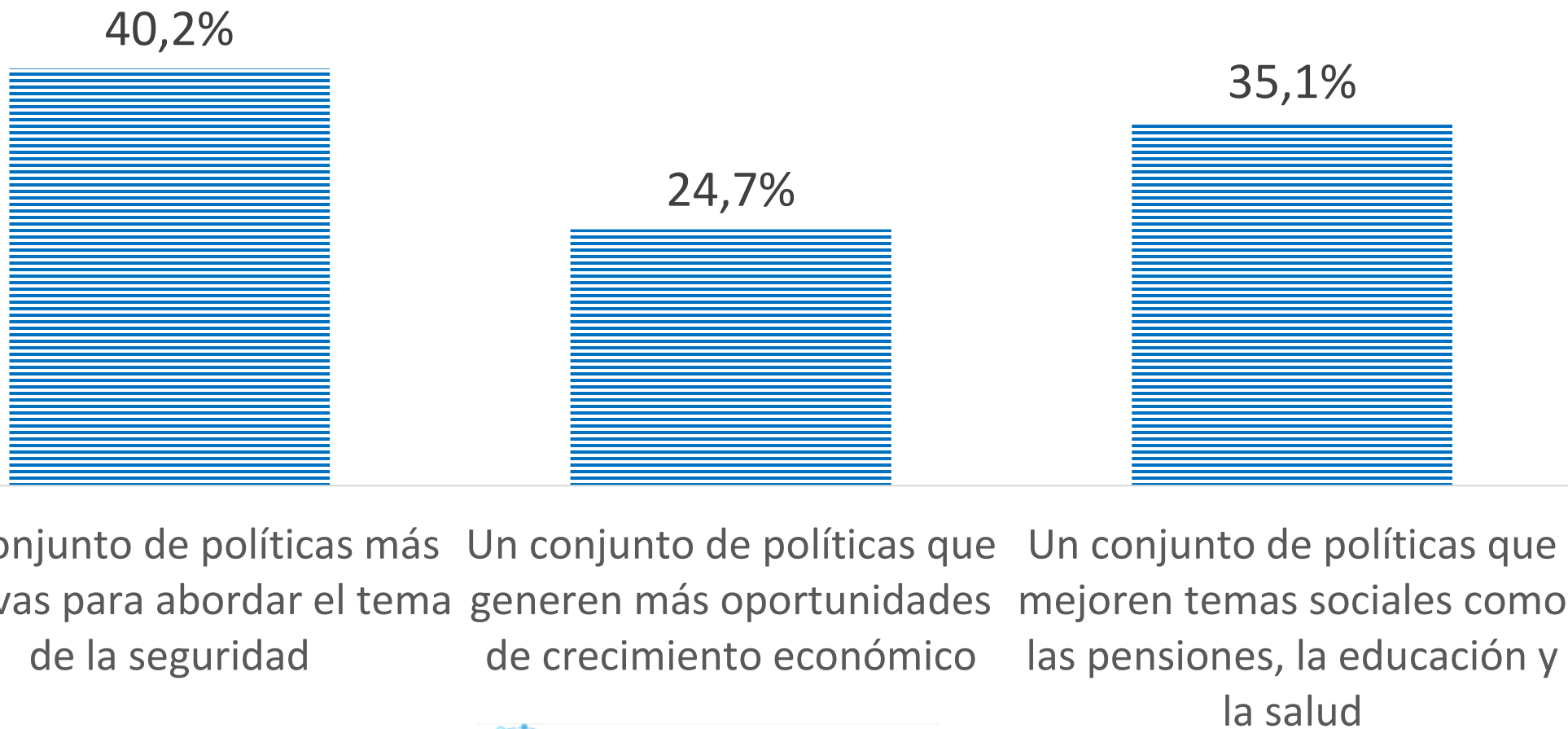

Un Conjunto de políticas más efectivas para abordar el tema de la seguridad

Un conjunto de políticas que generen más oportunidades de crecimiento económico

Un conjunto de políticas que mejoren temas sociales como las pensiones, la educación y la salud

En una escala de 1 a 10 donde 1 es MUY POCO POLARIZADO, y 10 es MUY POLARIZADO, ¿cuán polarizado cree usted que está Chile actualmente?

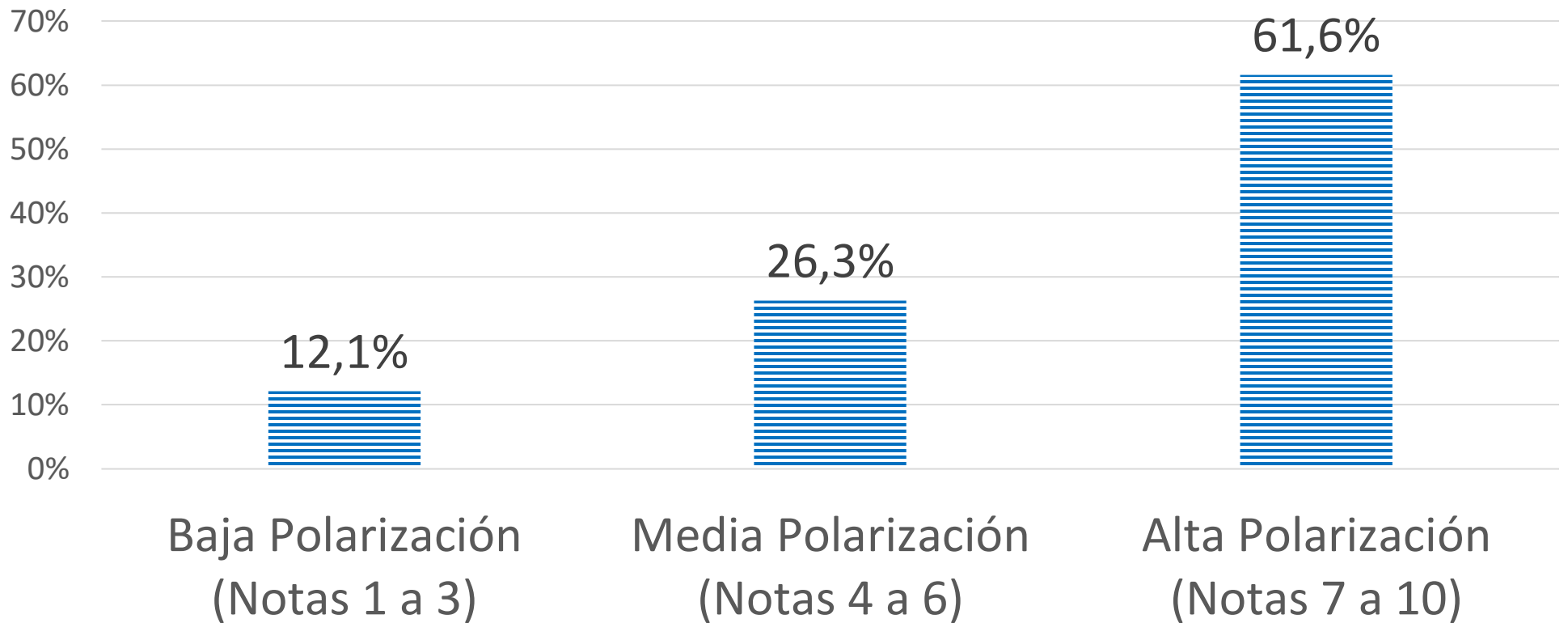

En una escala de 1 a 10, donde 1 es MUY DE IZQUIERDA, 10 es MUY DE DERECHA y 5 es DE CENTRO, ¿dónde cree usted que debiera ubicarse un futuro Gobierno?

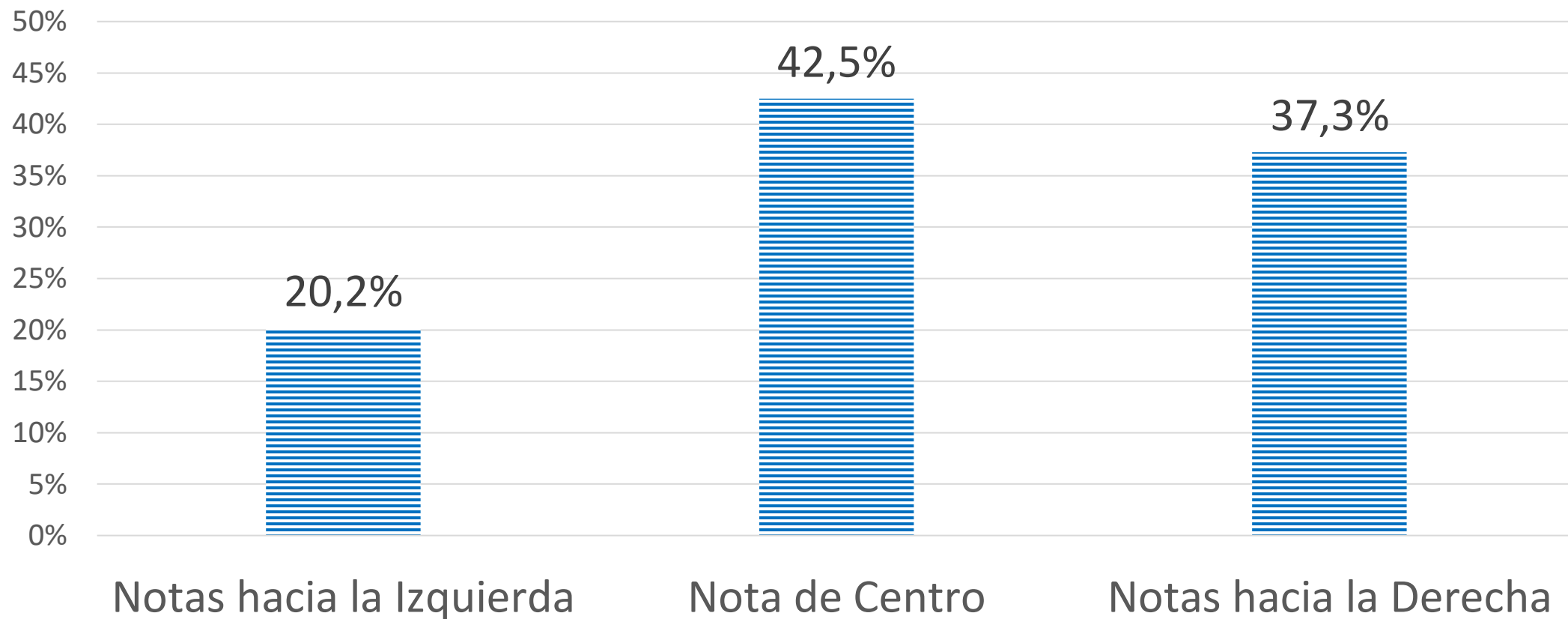

En una escala de 1 a 10, donde 1 es MUY DE IZQUIERDA, 10 es MUY DE DERECHA y 5 es DE CENTRO, ¿dónde se ubicaría usted?

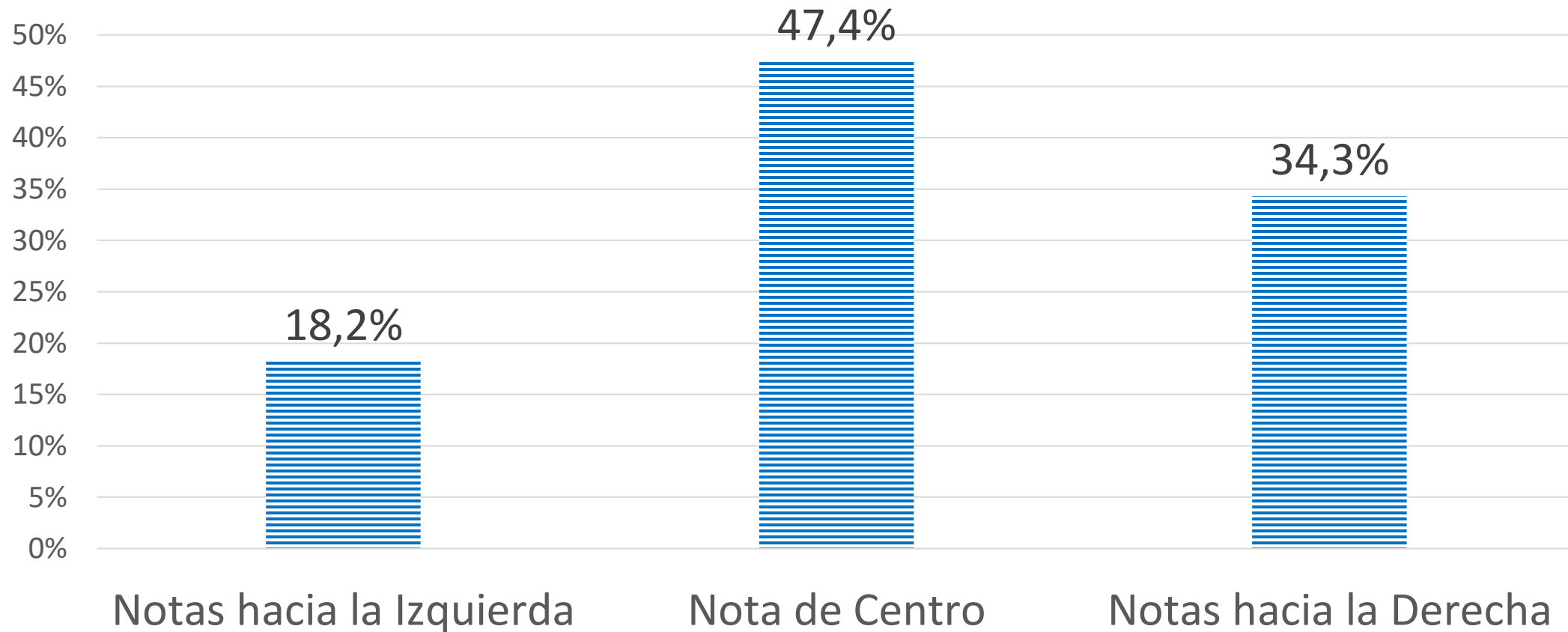

ENCUESTA SEMANAL

SIGNOS



Encuesta Nacional

5 de enero de 2024