

ENCUESTA DE EXPECTATIVAS ECONÓMICAS Mayo 2022

Enviada el: 3 Mayo 2022

Plazo de recepción: 9 Mayo 2022

Variable	Mediana	Decil 1	Decil 9	N° respuestas	Ver gráfico
01. Inflación (variaciones IPC en %)					
En el mes	0,90	0,60	1,10	49	Graf1
El próximo mes	0,60	0,30	0,90	49	Graf2
En 11 meses (var. 12 meses)	6,20	5,00	7,50	49	Graf3
En 23 meses (var. 12 meses)	3,70	3,00	4,30	48	Graf4
En 35 meses (var. 12 meses)	3,00	3,00	3,70	48	Graf5
Diciembre 2022	8,90	8,00	10,00	51	Graf6
Diciembre 2023	4,40	3,50	5,50	51	Graf7
02. Tasa de Política Monetaria (*)					
En la siguiente reunión	9,00	8,50	9,50	49	Graf8
En la subsiguiente reunión	9,00	8,50	9,75	49	Graf9
En 5 meses	9,00	8,25	10,00	49	Graf10
Diciembre 2022	8,75	8,00	9,50	50	Graf11
Dentro de 11 meses	7,50	6,25	8,50	49	Graf12
Dentro de 17 meses	6,00	5,00	7,50	50	Graf13
Dentro de 23 meses	5,00	4,00	6,50	49	Graf14
Dentro de 35 meses	4,50	3,50	6,00	48	Graf15
03. Tasa BCU 5 años (%) (*)					
Dentro de 2 meses	1,90	1,60	2,50	39	Graf16
Dentro de 11 meses	1,90	1,50	2,50	38	Graf17
Dentro de 23 meses	2,00	1,40	2,50	37	Graf18
04. Tasa BCP 5 años (%) (*)					
Dentro de 2 meses	7,00	6,40	7,50	39	Graf19
Dentro de 11 meses	6,20	5,50	7,00	38	Graf20
Dentro de 23 meses	5,50	5,00	6,50	37	Graf21
05. Tipo de Cambio (\$ por US\$1) (*)					
Dentro de 2 meses	850,00	815,00	870,00	49	Graf22
Dentro de 11 meses	825,00	790,00	856,00	50	Graf23
Dentro de 23 meses	805,00	750,00	850,00	50	Graf24
06. IMACEC (variaciones 12 meses)					
Un mes atrás	6,00	3,00	8,50	49	Graf25
07. IMACEC No Minero (variaciones 12 meses)					
Un mes atrás	6,40	2,50	10,40	39	Graf26
08. PIB (variaciones 12 meses)					
En el trimestre calendario de la encuesta	4,50	1,30	5,80	49	Graf27
Diciembre 2022	1,50	1,00	2,50	51	Graf28
Diciembre 2023	0,50	-0,50	2,00	51	Graf29
Diciembre 2024	2,00	1,50	2,90	49	Graf30
09. PIB No Minero (variaciones 12 meses)					
En el trimestre calendario de la encuesta	4,70	1,50	6,90	39	Graf31
Diciembre 2022	1,80	0,50	3,60	38	Graf32
Diciembre 2023	0,50	-0,90	2,30	38	Graf33
Diciembre 2024	2,00	1,50	3,00	37	Graf34
10. Consumo de los Hogares e IPSFL (variaciones 12 meses)					
Diciembre 2022	1,00	-1,50	3,20	38	Graf35
Diciembre 2023	0,00	-1,50	1,80	38	Graf36
11. Formación Bruta de Capital Fijo (variaciones 12 meses)					
Diciembre 2022	-1,00	-4,00	1,90	39	Graf37
Diciembre 2023	-0,20	-3,00	1,40	39	Graf38
12. Parámetros Estructurales - promedio a largo plazo					
Inflación (variación 12 meses)	3,00	3,00	3,50	41	Graf39
Tasa de Política Monetaria	4,00	3,25	5,00	40	Graf40
Tipo de cambio (variación 12 meses)	1,00	-2,00	5,00	36	Graf41
PIB (variación 12 meses)	2,00	1,90	3,00	40	Graf42

(*) Fines de mes.

Encuesta mensual a un selecto grupo de académicos, consultores y ejecutivos o asesores de instituciones financieras. Se cierra al día siguiente de conocerse el IPC del mes anterior y los resultados se publican al día siguiente de su recepción, a las 8:30 hrs. aproximadamente (www.bcentral.cl), en Sección Estadísticas, Estadísticas coyunturales, link <http://www.bcentral.cl/es/web/guest/expectativas-economicas>). El periodo de levantamiento comprende la semana previa a la publicación

Encuesta de Expectativas Económicas Mayo 2022

Inflación en el mes (variaciones en %)

Nro. respuestas: 49 Mediana: 0,9%

% de Observaciones

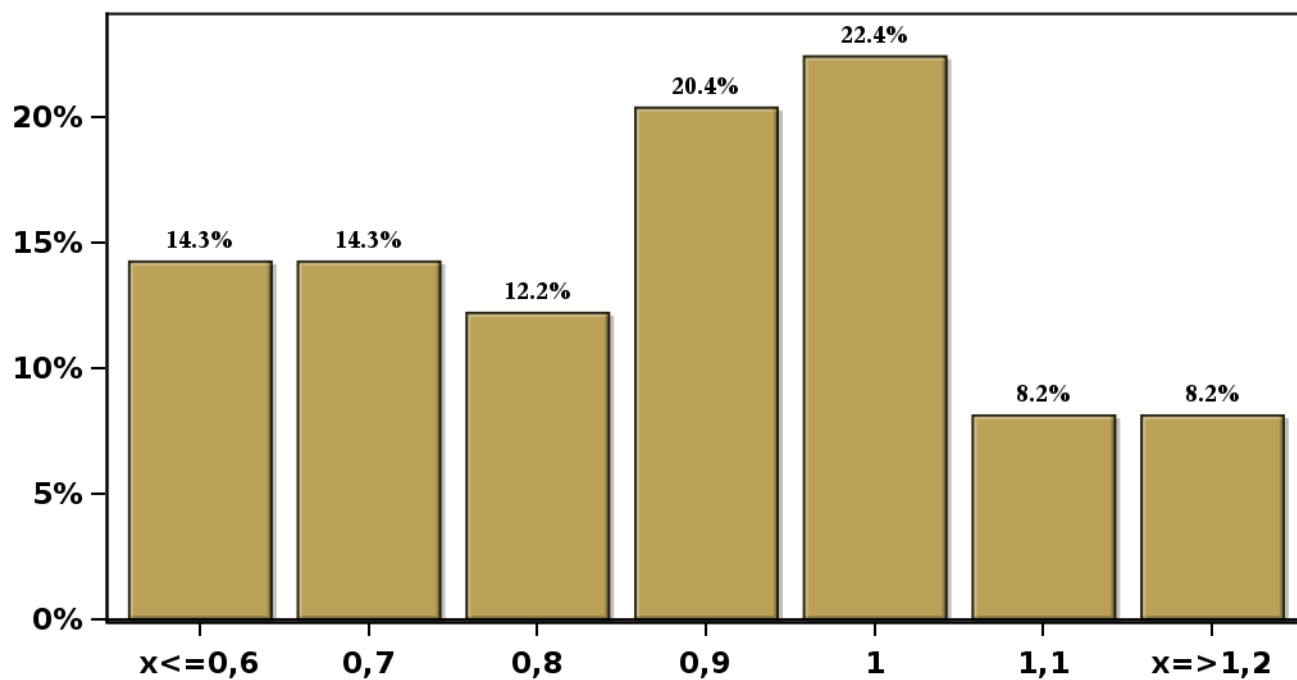

[Click para volver al Resumen](#)

Encuesta de Expectativas Económicas Mayo 2022

Inflación en el mes siguiente (variaciones en %)

Nro. respuestas: 49 Mediana: 0,6%

% de Observaciones

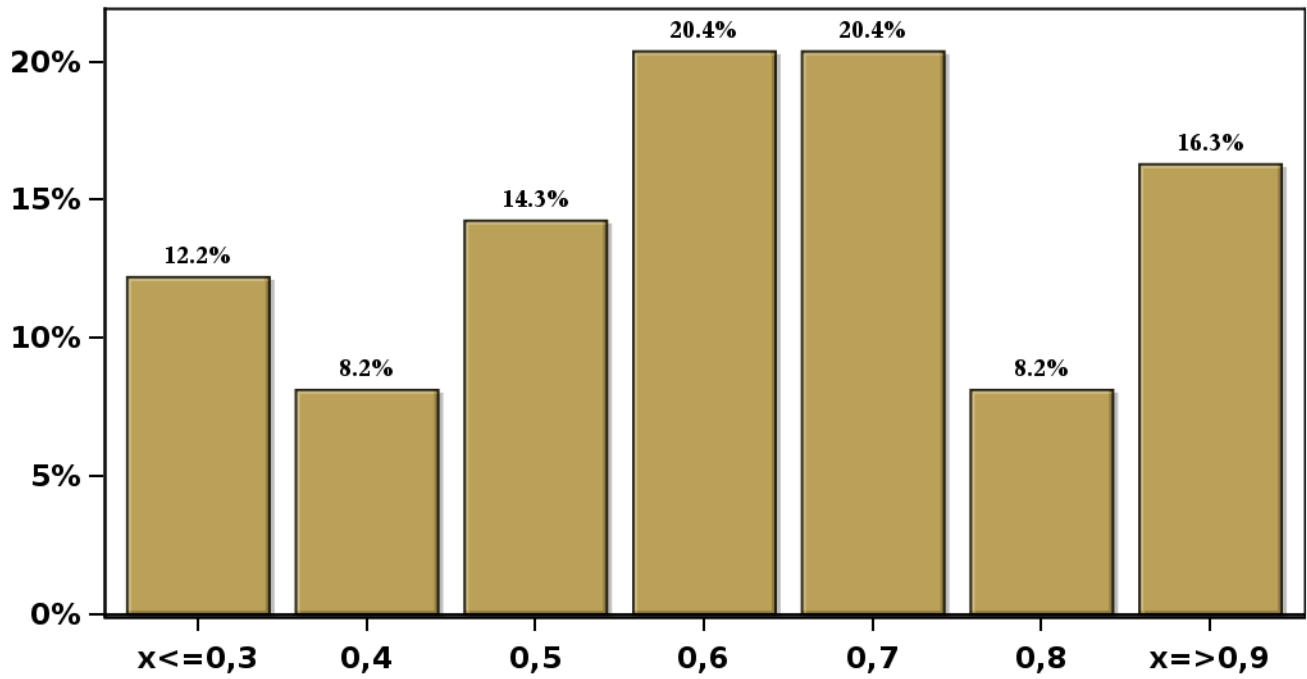

[Click para volver al Resumen](#)

Encuesta de Expectativas Económicas Mayo 2022

Inflación en 11 meses (variaciones en %)

Nro. respuestas: 49 Mediana: 6,2%

% de Observaciones

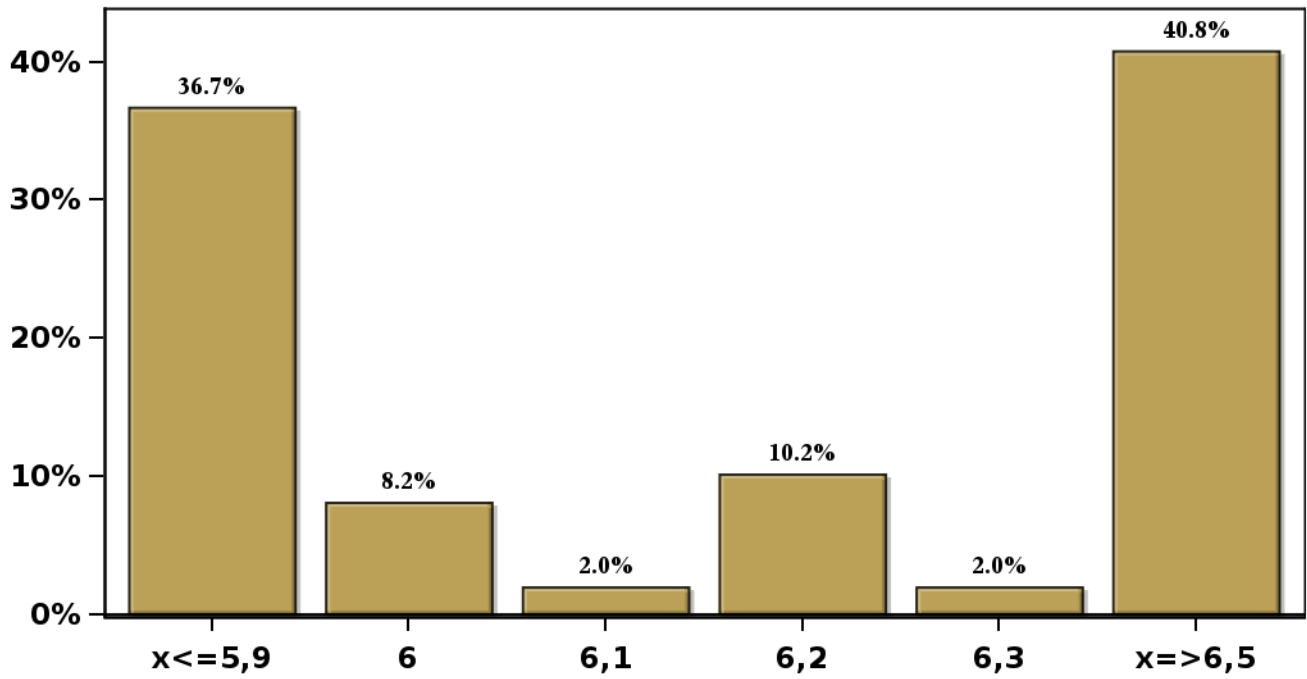

[Click para volver al Resumen](#)

Encuesta de Expectativas Económicas Mayo 2022

Inflación en 23 meses (variaciones en %)

Nro. respuestas: 48 Mediana: 3,7%

% de Observaciones

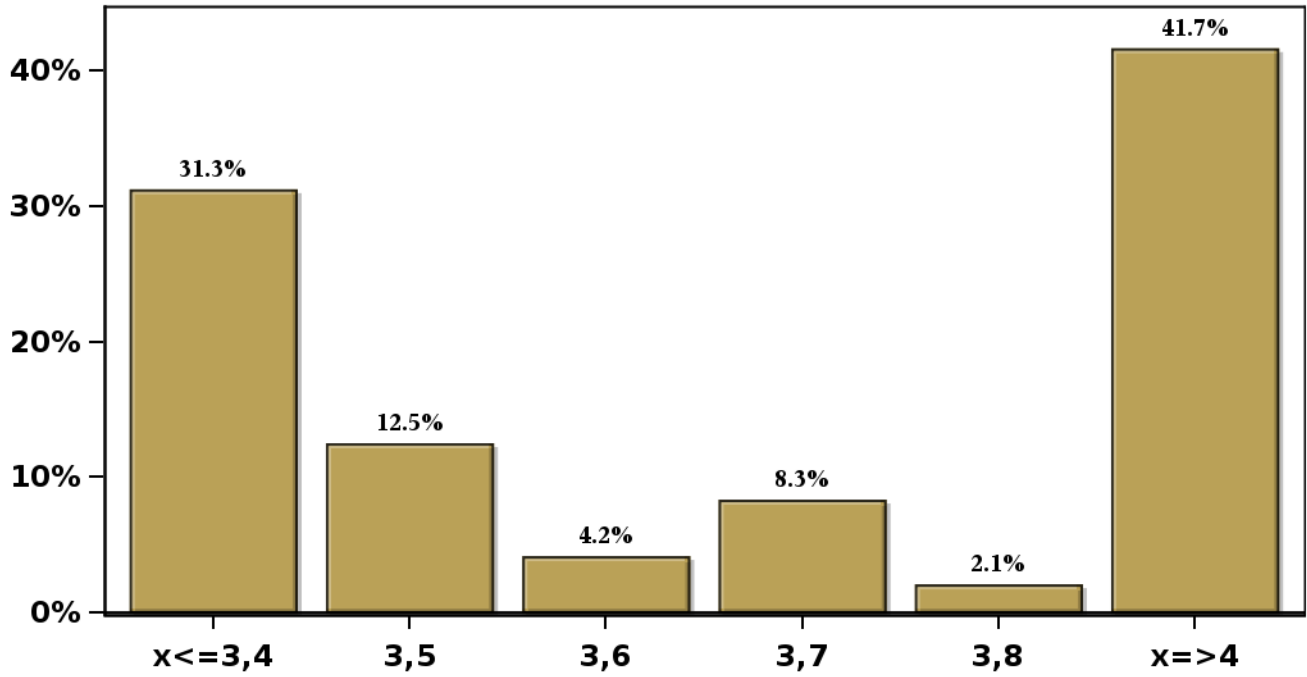

[Click para volver al Resumen](#)

Encuesta de Expectativas Económicas Mayo 2022

Inflación en 35 meses (variaciones en %)

Nro. respuestas: 48 Mediana: 3%

% de Observaciones

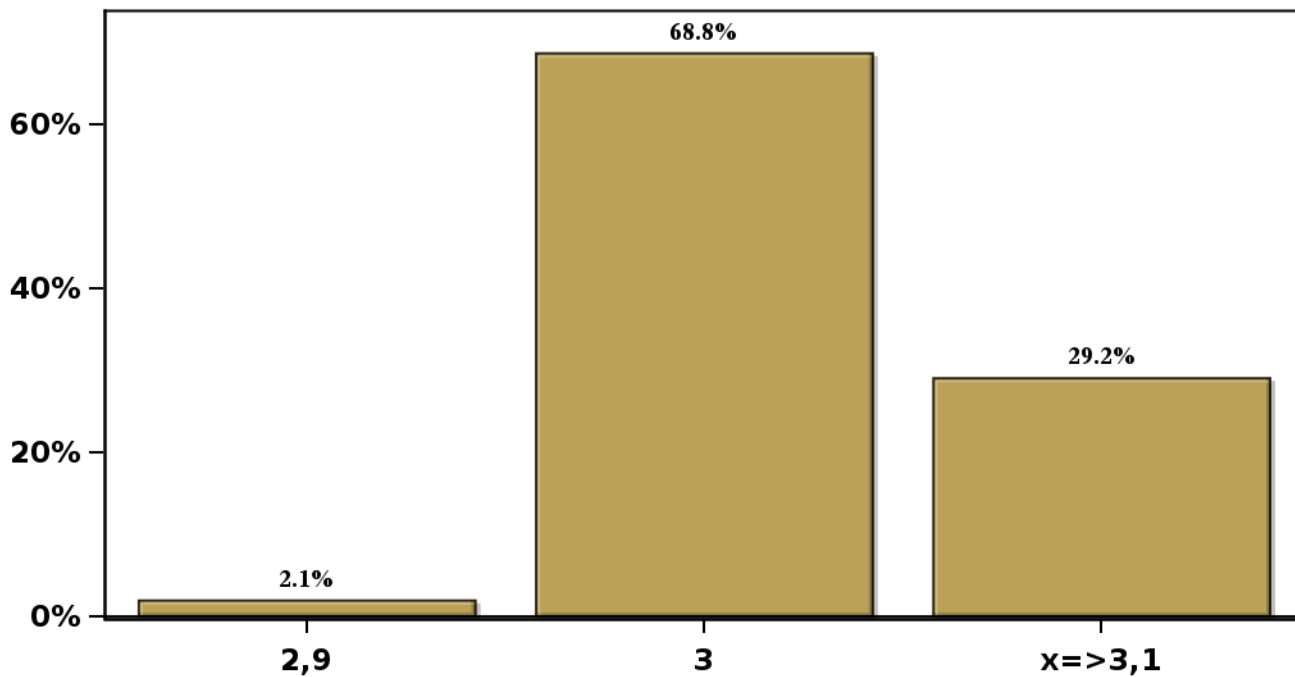

[Click para volver al Resumen](#)

Encuesta de Expectativas Económicas Mayo 2022

Inflación diciembre 2022 (variaciones en %)

Nro. respuestas: 51 Mediana: 8,9%

% de Observaciones

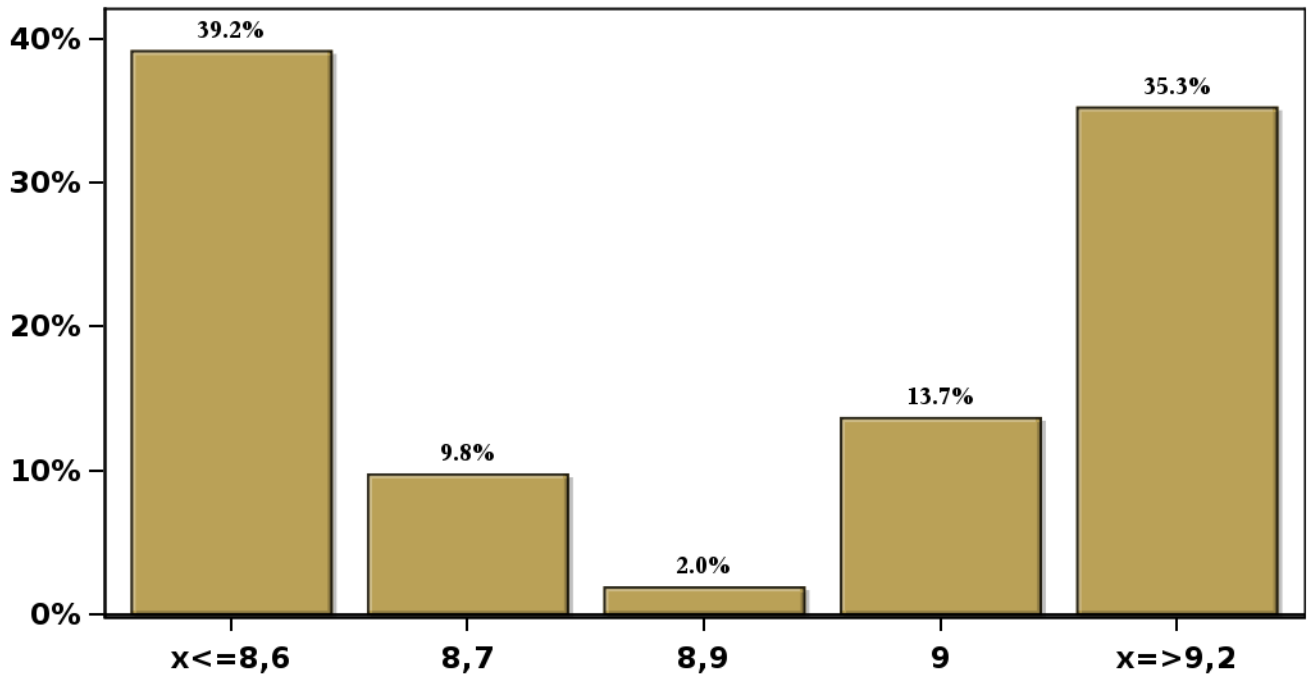

[Click para volver al Resumen](#)

Encuesta de Expectativas Económicas Mayo 2022

Inflación diciembre 2023 (variaciones en %)

Nro. respuestas: 51 Mediana: 4,4%

% de Observaciones

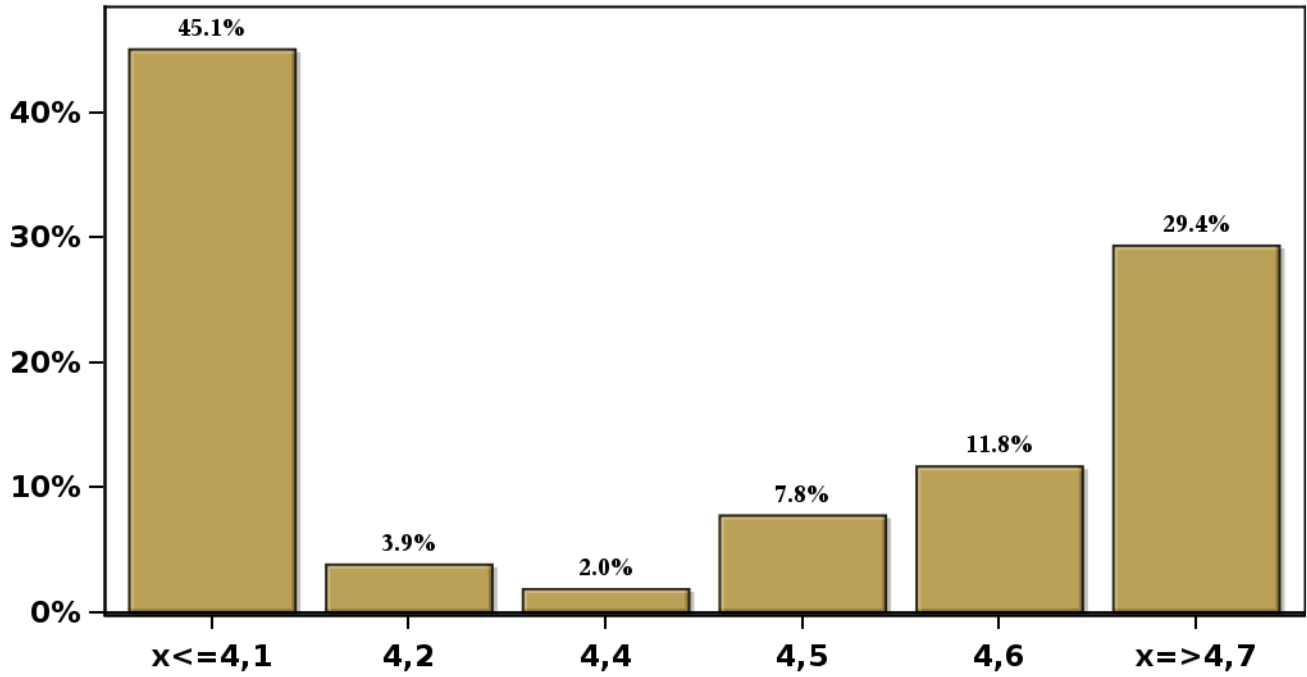

[Click para volver al Resumen](#)

Encuesta de Expectativas Económicas Mayo 2022
Tasa de Política Monetaria en la siguiente reunión

Nro. respuestas: 49 Mediana: 9%

% de Observaciones

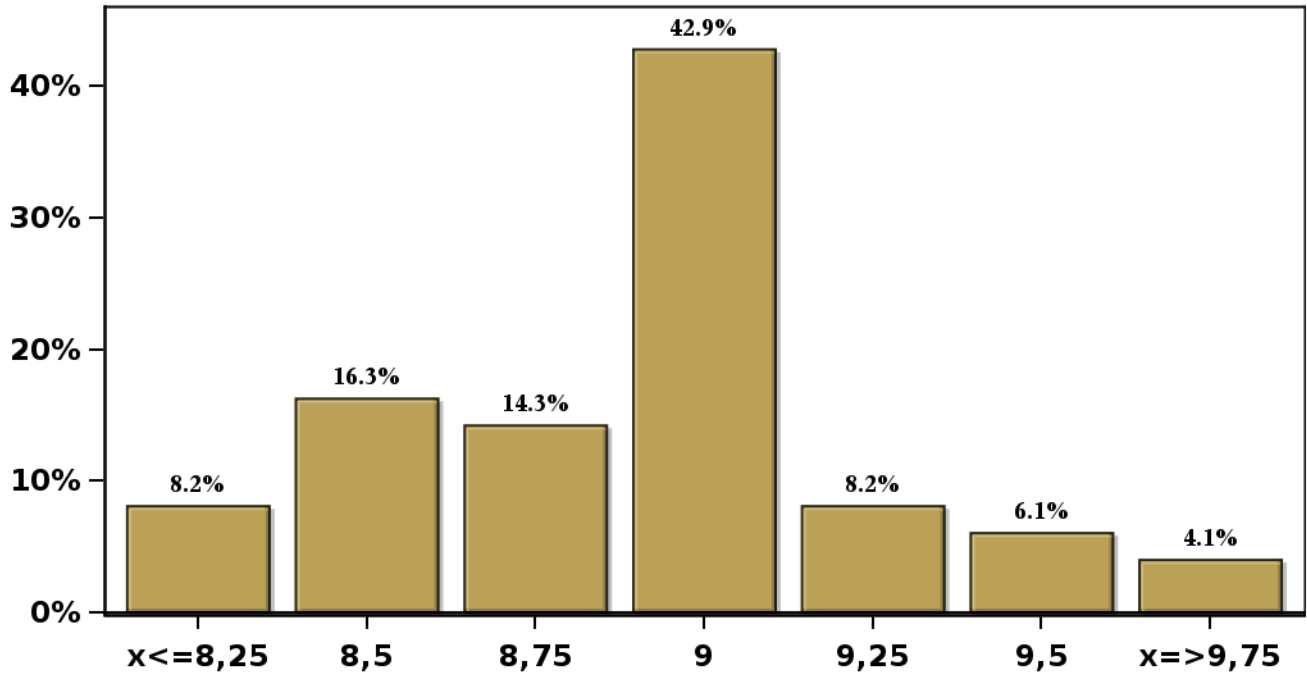

[Click para volver al Resumen](#)

Encuesta de Expectativas Económicas Mayo 2022
Tasa de Política Monetaria en la subsiguiente reunión

Nro. respuestas: 49 Mediana: 9%

% de Observaciones

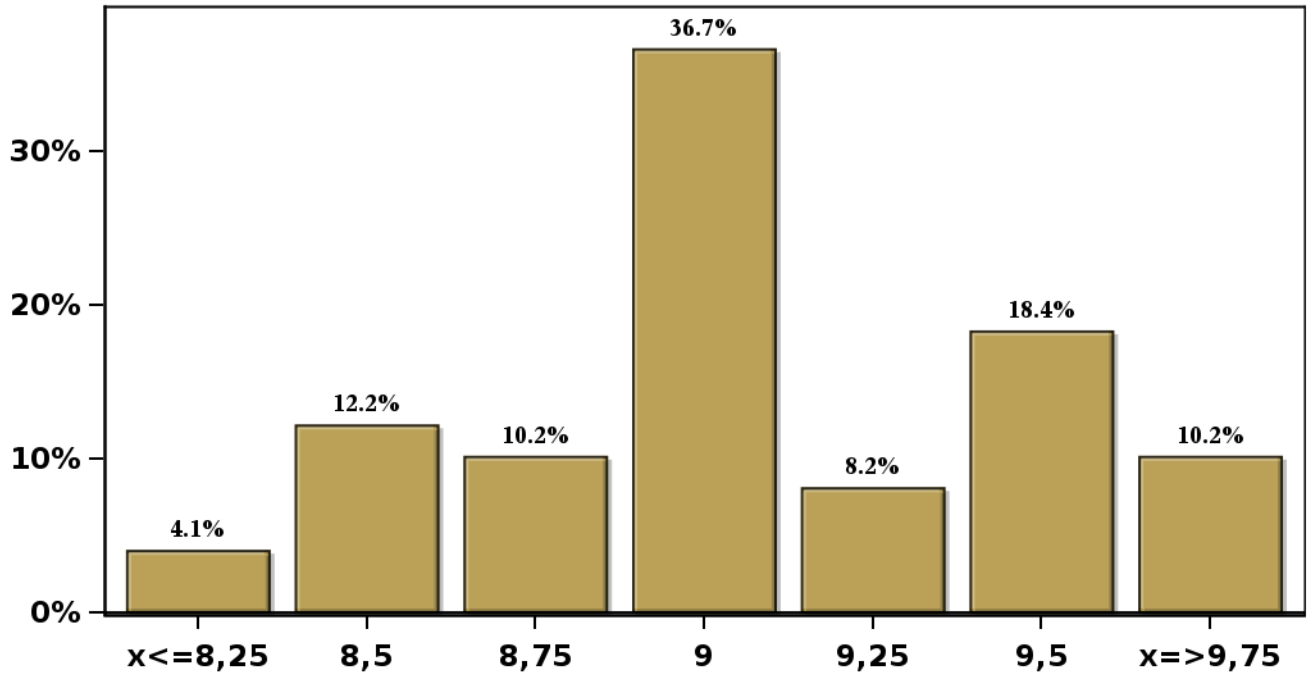

[Click para volver al Resumen](#)

Encuesta de Expectativas Económicas Mayo 2022

Tasa de Política Monetaria dentro de 5 meses

Nro. respuestas: 49 Mediana: 9%

% de Observaciones

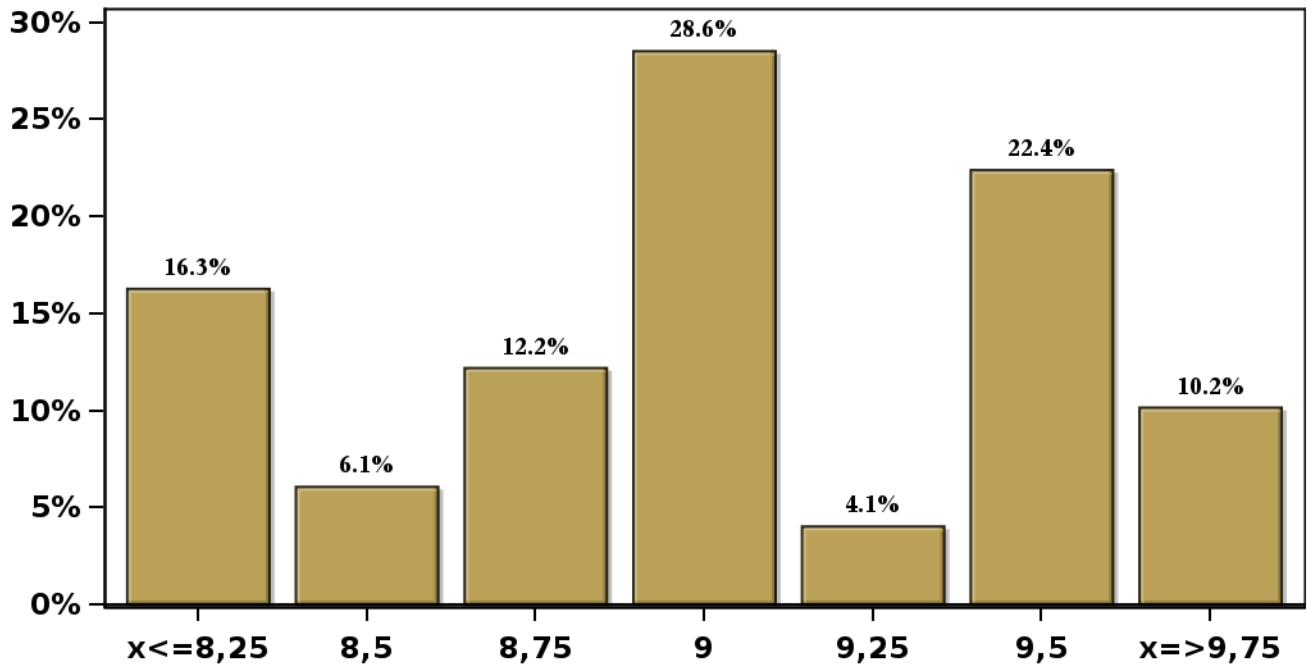

[Click para volver al Resumen](#)

Encuesta de Expectativas Económicas Mayo 2022

Tasa de Política Monetaria Diciembre 2022

Nro. respuestas: 50 Mediana: 8,75%

% de Observaciones

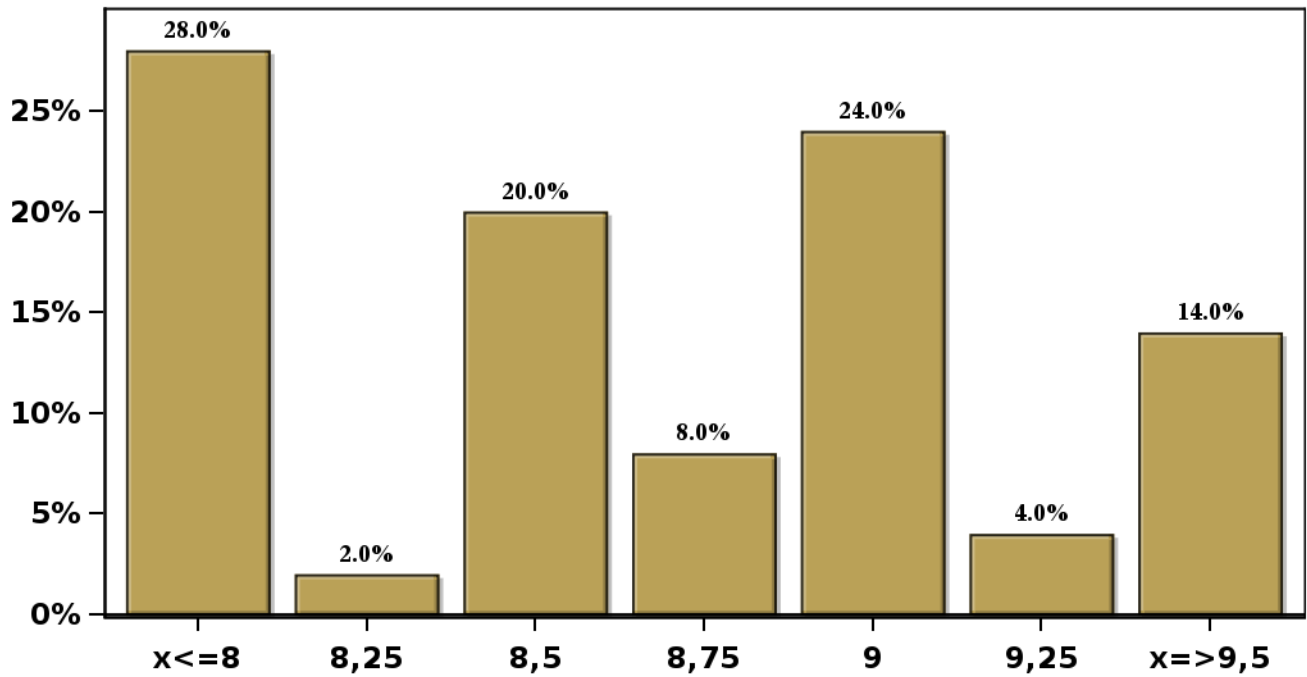

[Click para volver al Resumen](#)

Encuesta de Expectativas Económicas Mayo 2022

Tasa de Política Monetaria dentro de 11 meses

Nro. respuestas: 49 Mediana: 7,5%

% de Observaciones

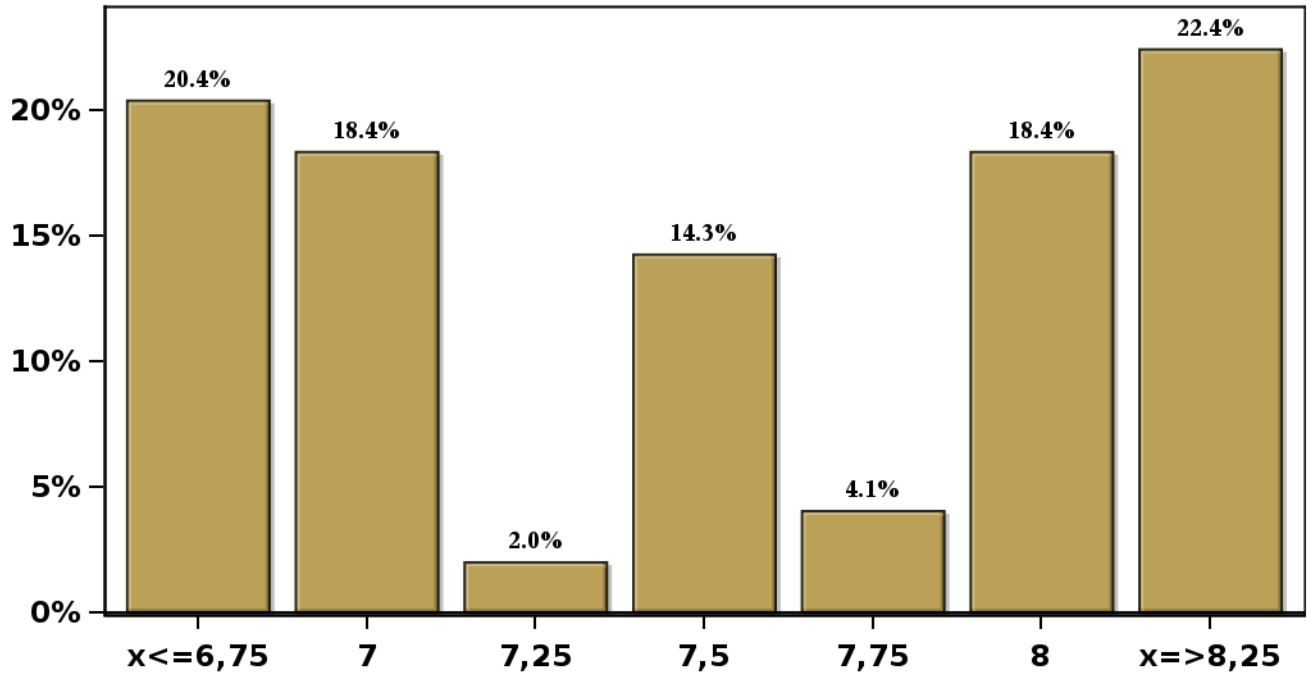

[Click para volver al Resumen](#)

Encuesta de Expectativas Económicas Mayo 2022

Tasa de Política Monetaria dentro de 17 meses

Nro. respuestas: 50 Mediana: 6%

% de Observaciones

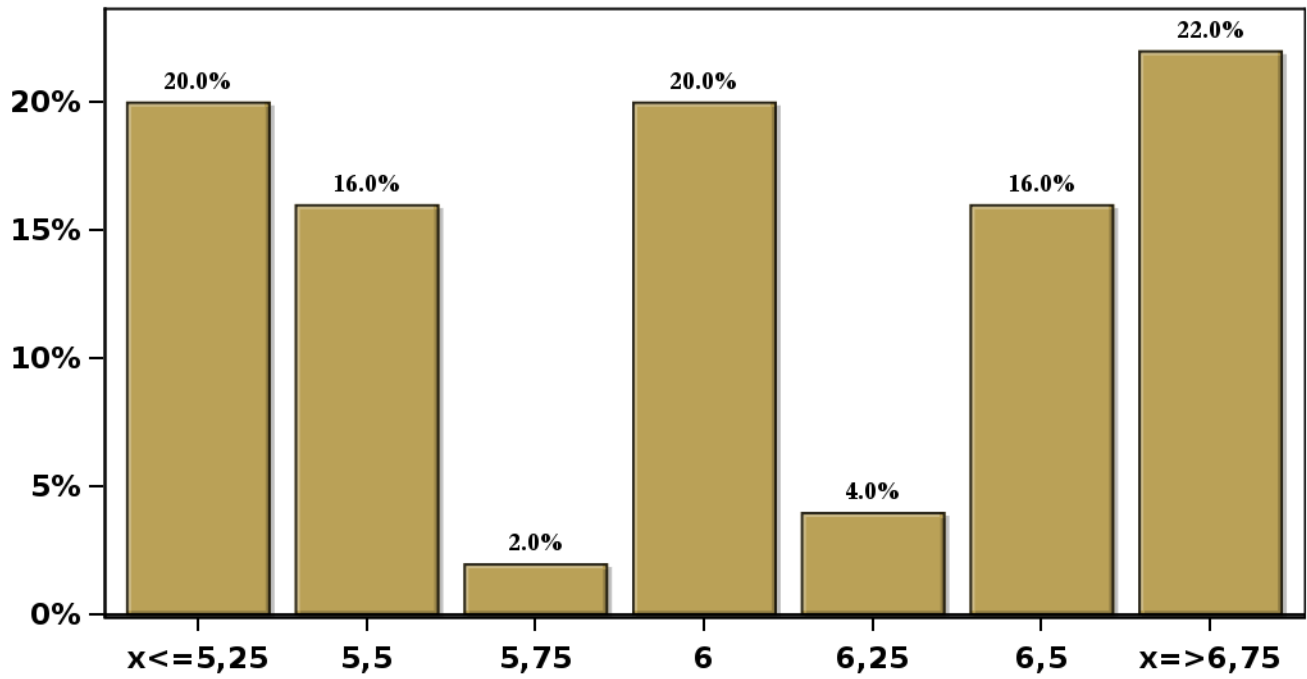

[Click para volver al Resumen](#)

Encuesta de Expectativas Económicas Mayo 2022

Tasa de Política Monetaria dentro de 23 meses

Nro. respuestas: 49 Mediana: 5%

% de Observaciones

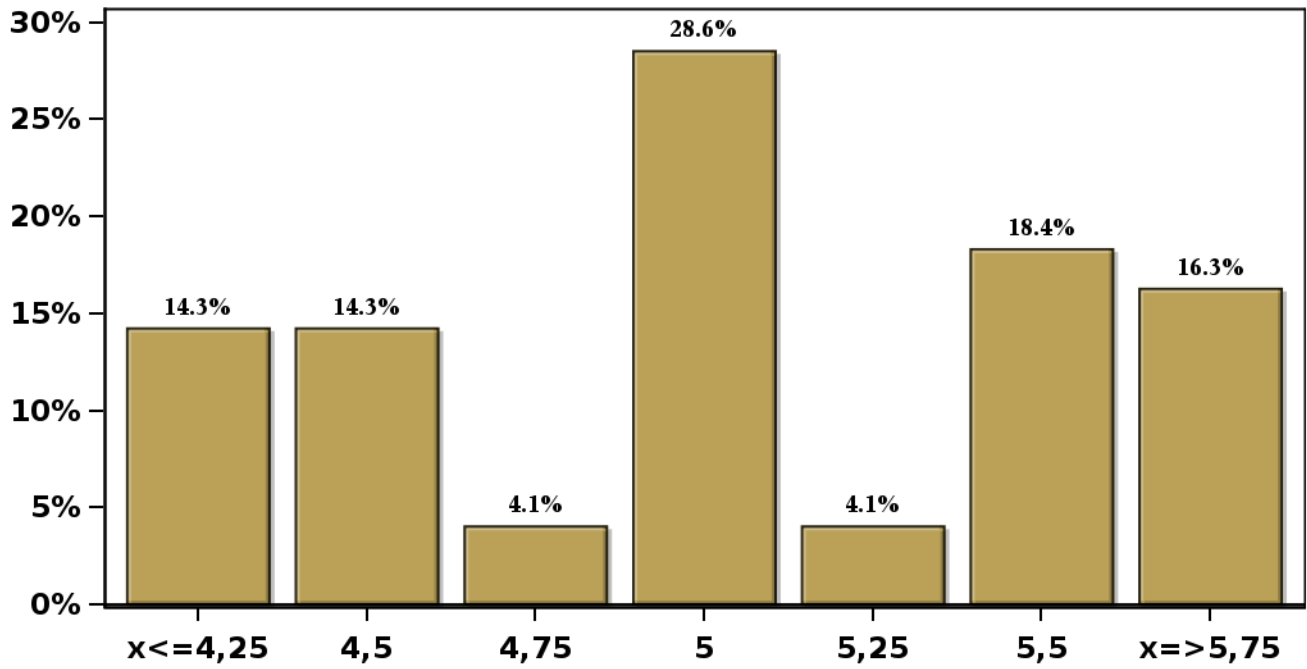

[Click para volver al Resumen](#)

Encuesta de Expectativas Económicas Mayo 2022

Tasa de Política Monetaria dentro de 35 meses

Nro. respuestas: 48 Mediana: 4,5%

% de Observaciones

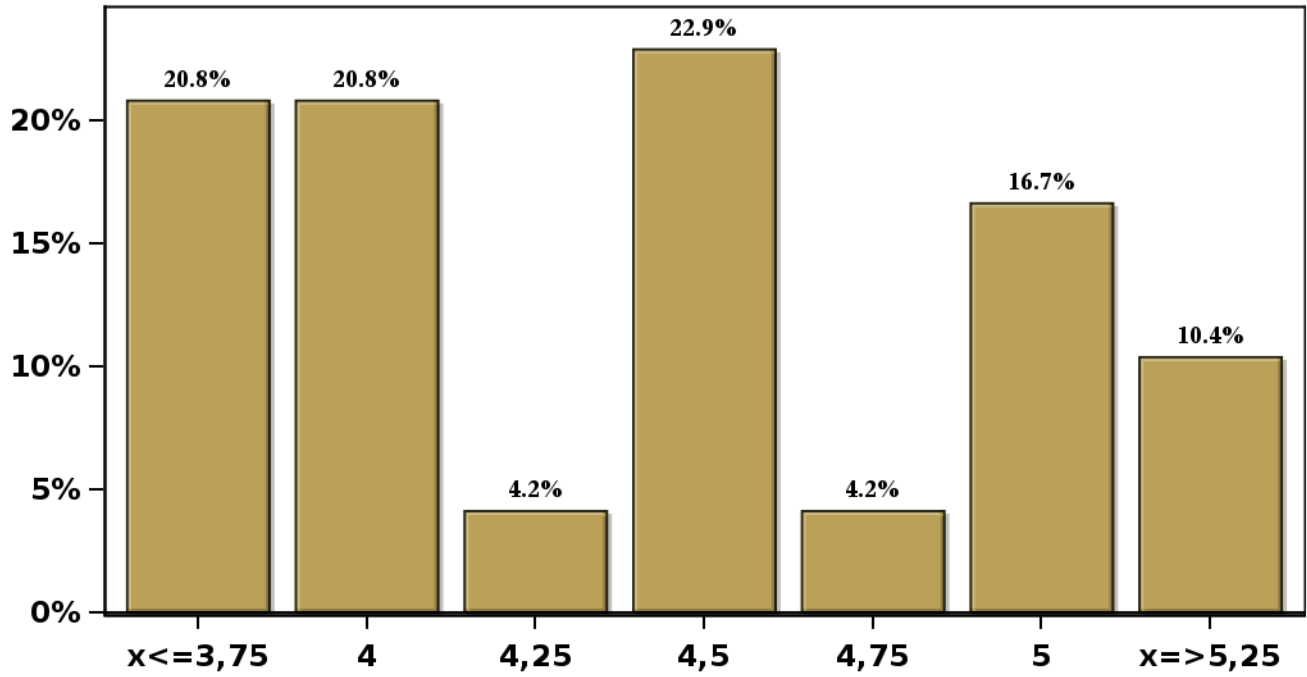

[Click para volver al Resumen](#)

Encuesta de Expectativas Económicas Mayo 2022

Tasa BCU 5 años dentro de 2 meses (%)

Nro. respuestas: 39 Mediana: 1,9%

% de Observaciones

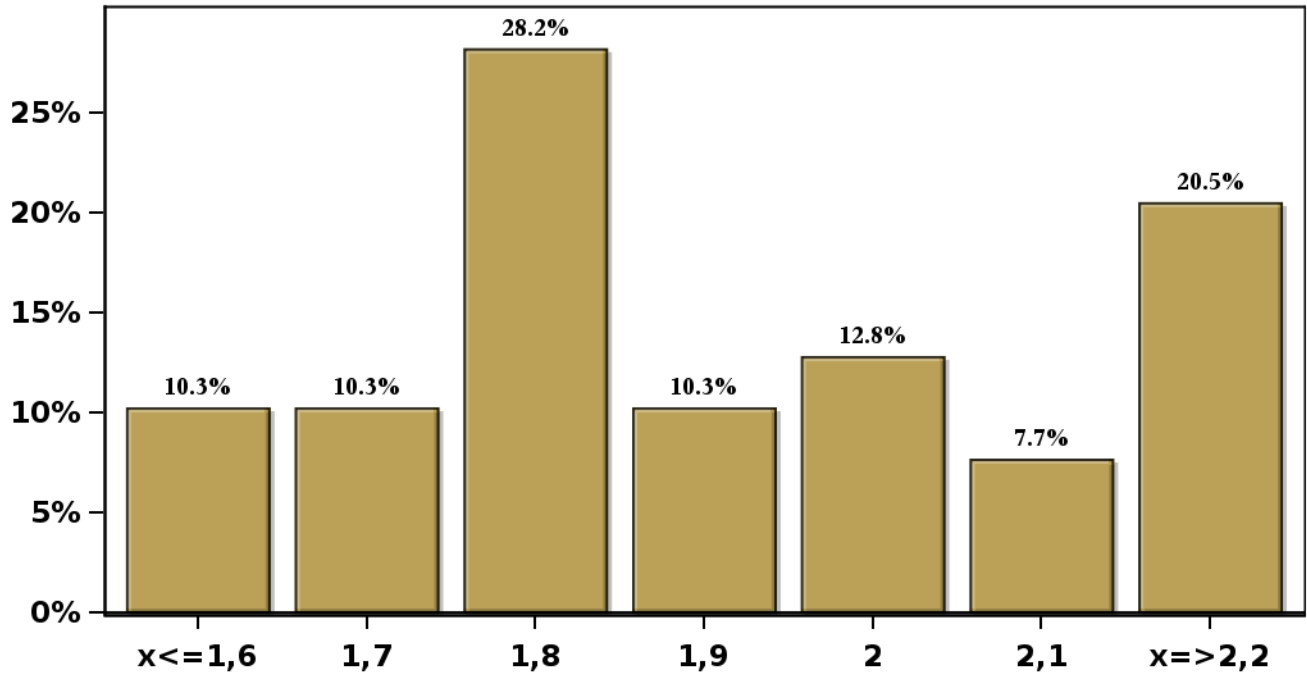

[Click para volver al Resumen](#)

Encuesta de Expectativas Económicas Mayo 2022

Tasa BCU 5 años dentro de 11 meses (%)

Nro. respuestas: 38 Mediana: 1,9%

% de Observaciones

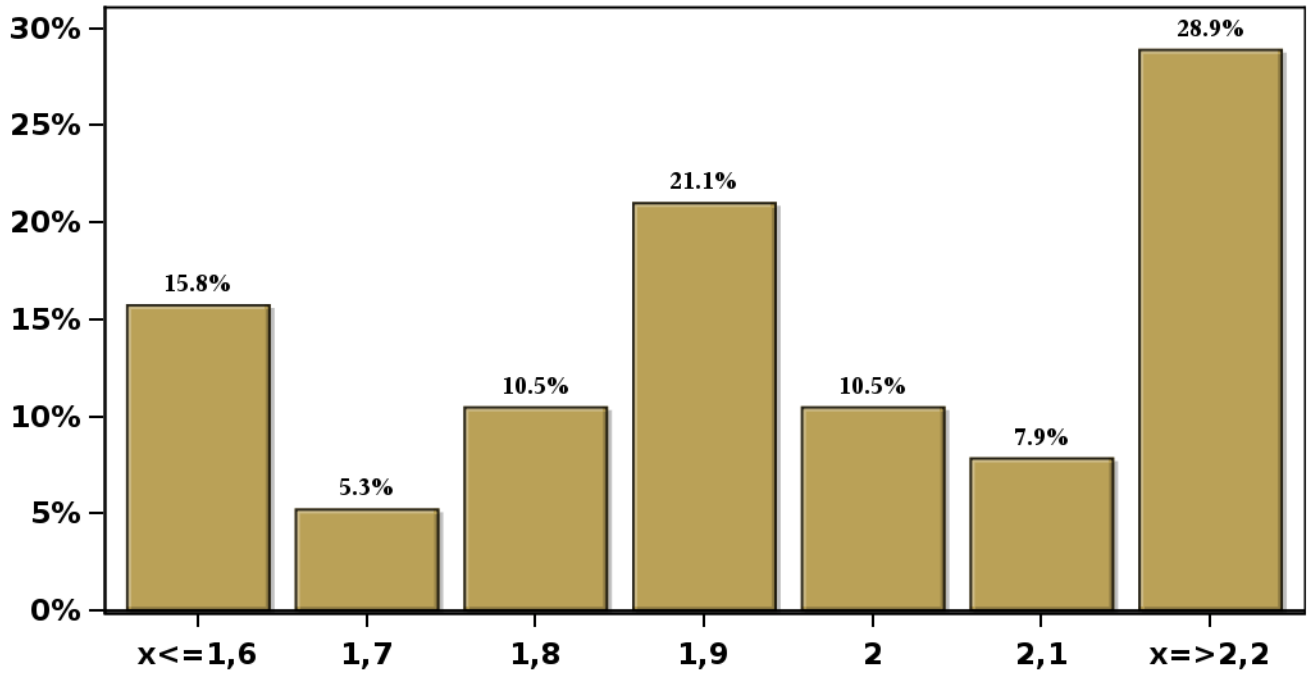

[Click para volver al Resumen](#)

Encuesta de Expectativas Económicas Mayo 2022

Tasa BCU 5 años dentro de 23 meses (%)

Nro. respuestas: 37 Mediana: 2%

% de Observaciones

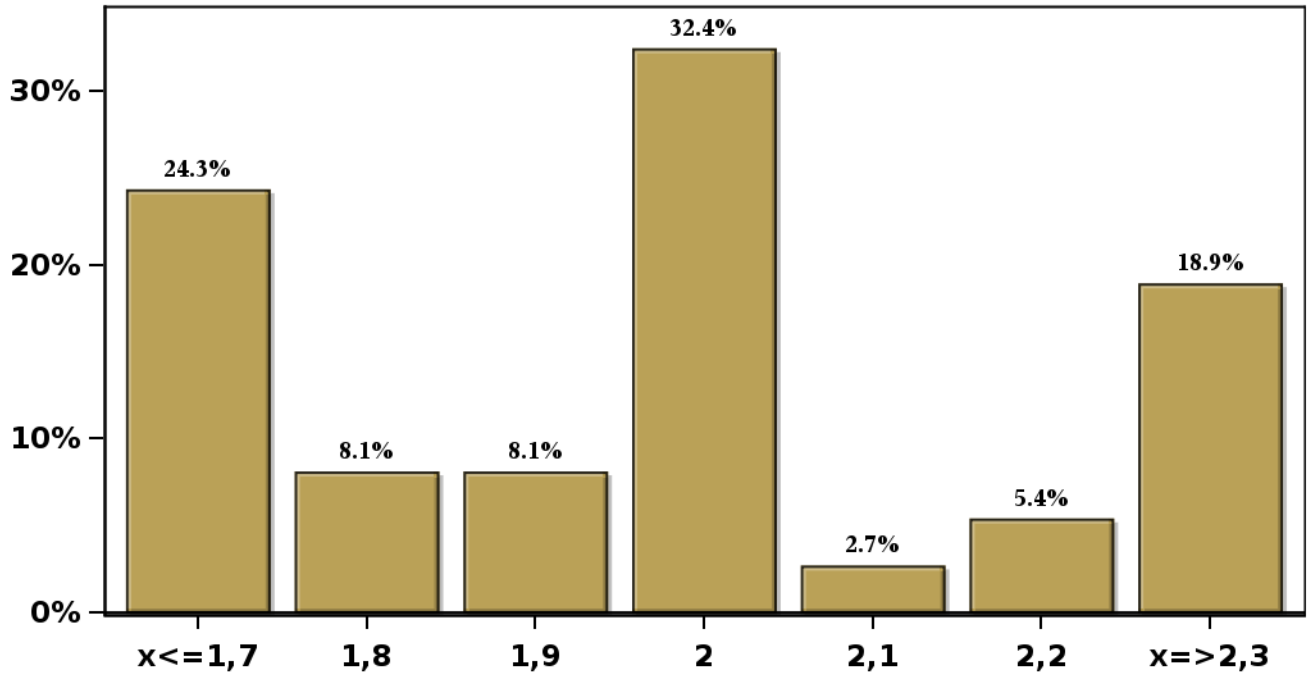

[Click para volver al Resumen](#)

Encuesta de Expectativas Económicas Mayo 2022

Tasa BCP 5 años dentro de 2 meses (%)

Nro. respuestas: 39 Mediana: 7%

% de Observaciones

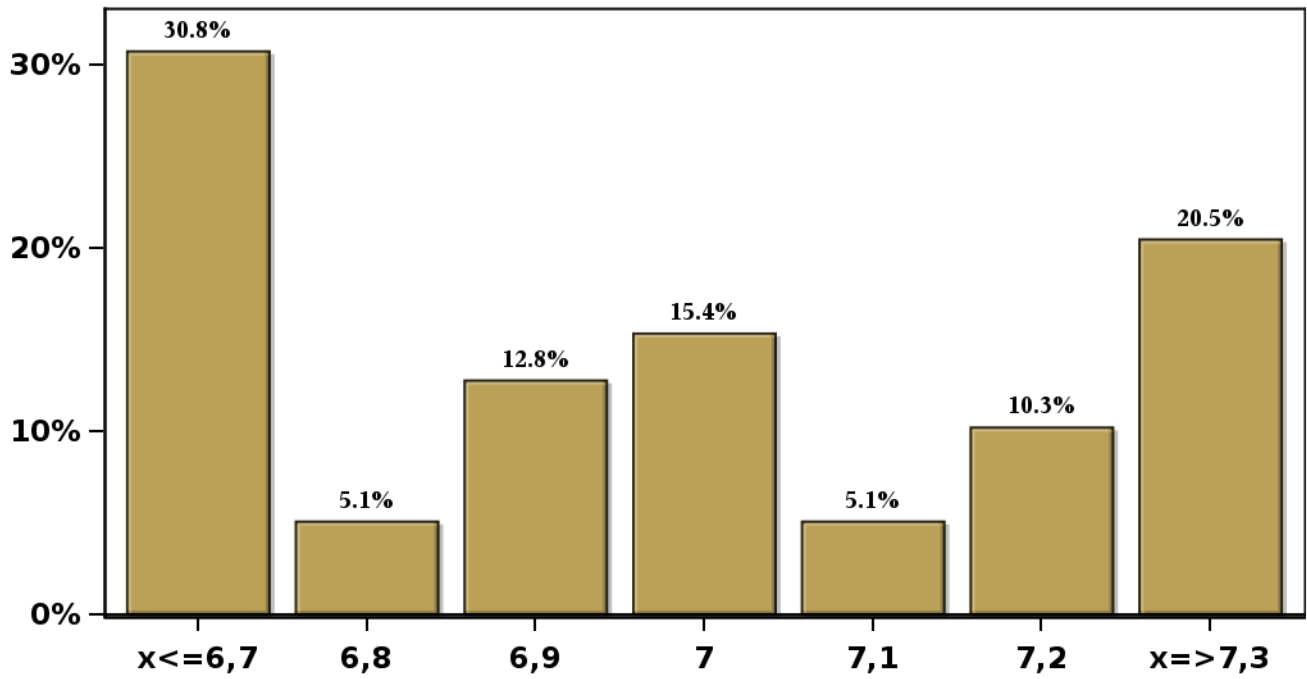

[Click para volver al Resumen](#)

Encuesta de Expectativas Económicas Mayo 2022

Tasa BCP 5 años dentro de 11 meses (%)

Nro. respuestas: 38 Mediana: 6,2%

% de Observaciones

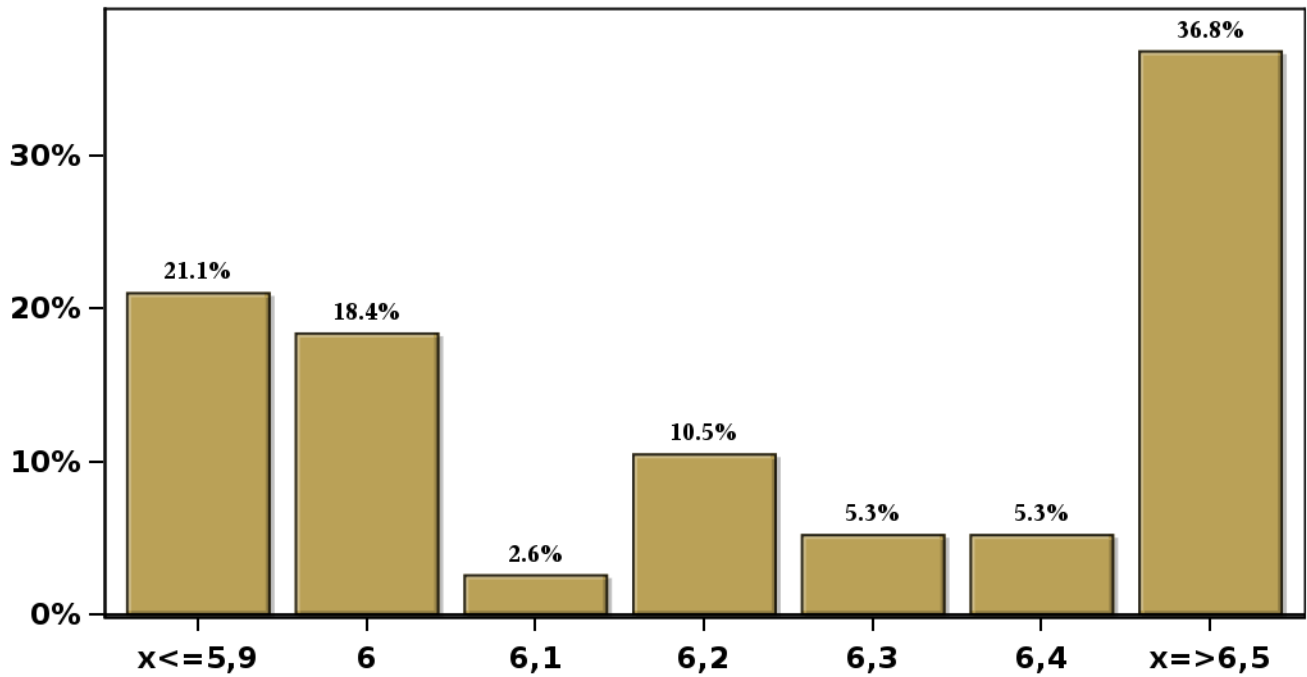

[Click para volver al Resumen](#)

Encuesta de Expectativas Económicas Mayo 2022

Tasa BCP 5 años dentro de 23 meses (%)

Nro. respuestas: 37 Mediana: 5,5%

% de Observaciones

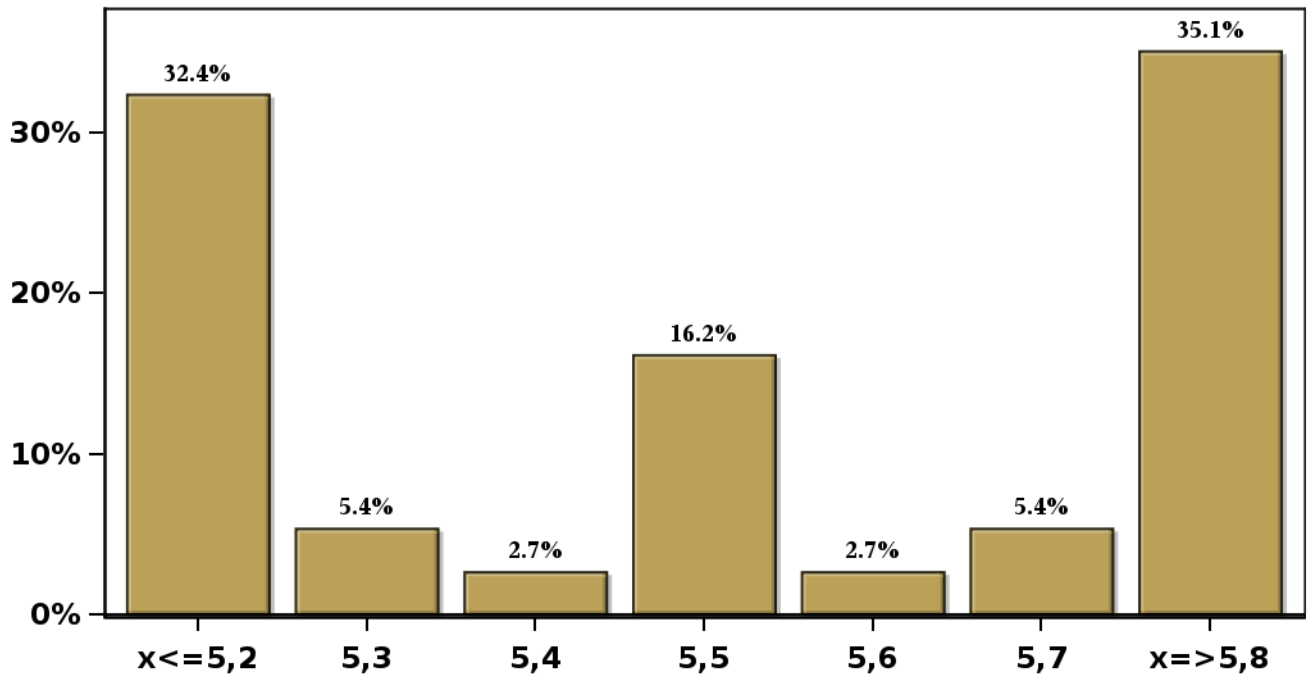

[Click para volver al Resumen](#)

Encuesta de Expectativas Económicas Mayo 2022

Tipo de cambio dentro de 2 meses (\$ por US\$)

Nro. respuestas: 49 Mediana: \$850

% de Observaciones

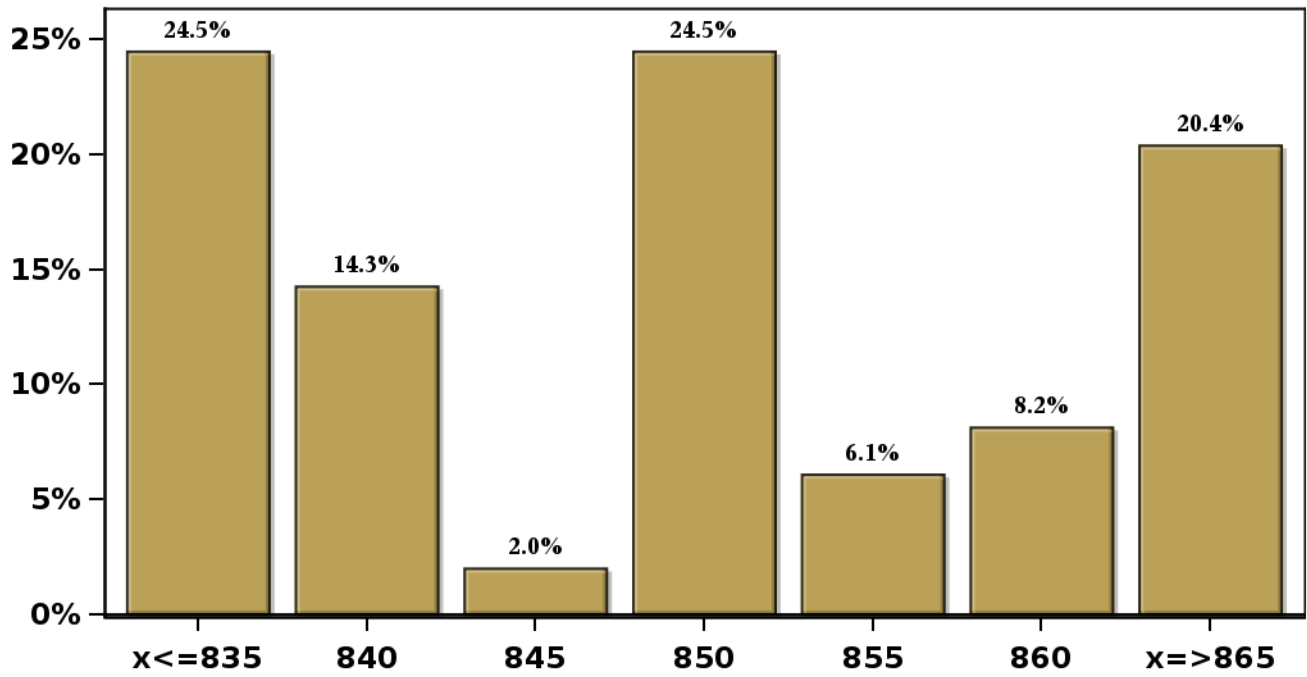

[Click para volver al Resumen](#)

Encuesta de Expectativas Económicas Mayo 2022

Tipo de cambio dentro de 11 meses (\$ por US\$)

Nro. respuestas: 50 Mediana: \$825

% de Observaciones

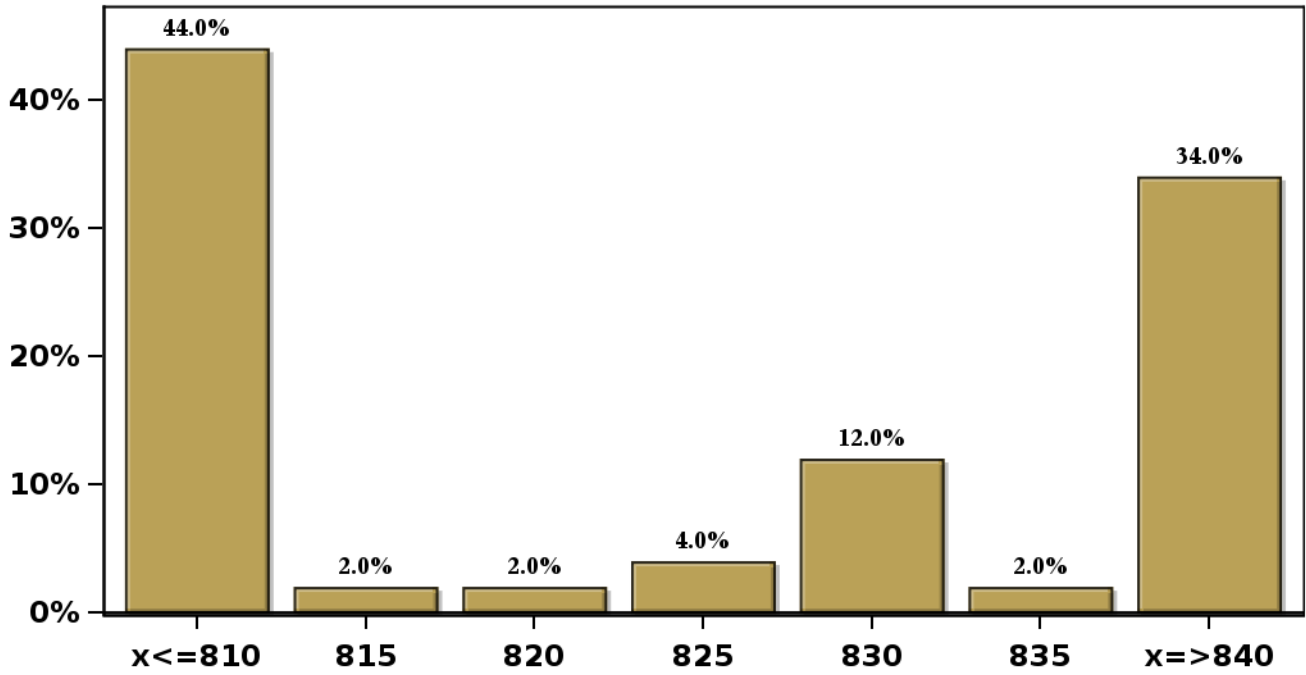

[Click para volver al Resumen](#)

Encuesta de Expectativas Económicas Mayo 2022

Tipo de cambio dentro de 23 meses (\$ por US\$)

Nro. respuestas: 50 Mediana: \$805

% de Observaciones

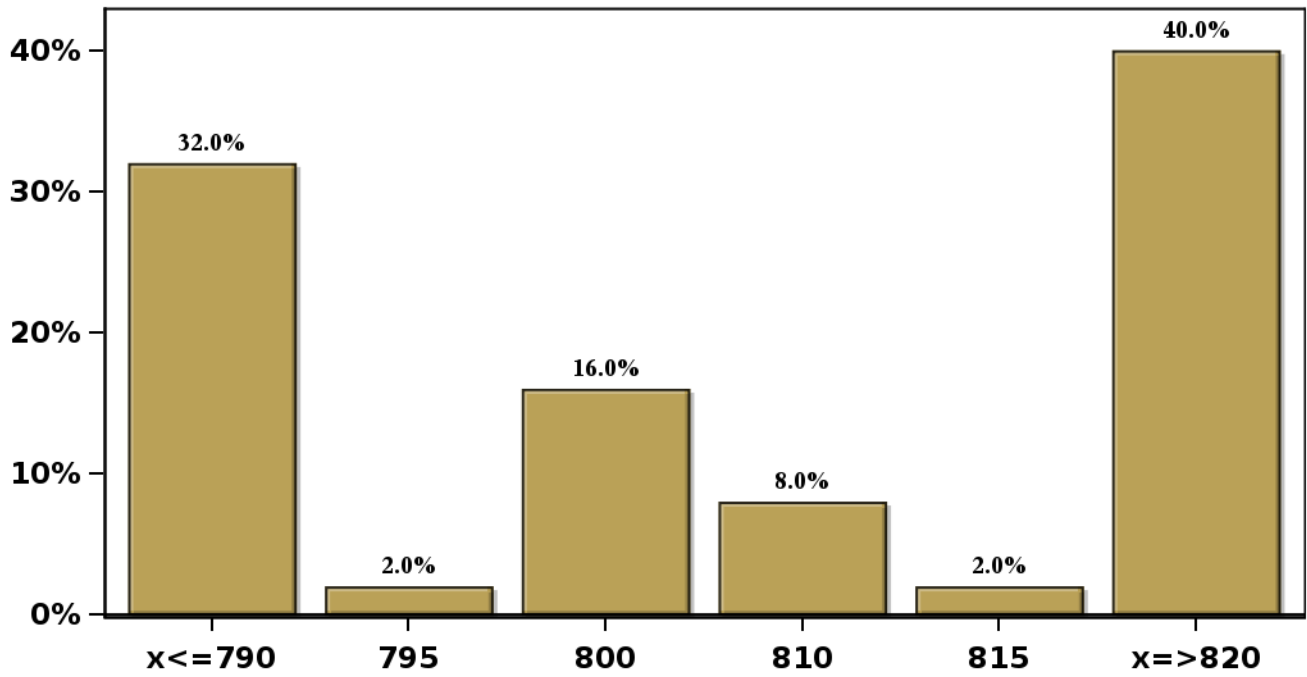

[Click para volver al Resumen](#)

Encuesta de Expectativas Económicas Mayo 2022

IMACEC un mes atrás (variación 12 meses)

Nro. respuestas: 49 Mediana: 6%

% de Observaciones

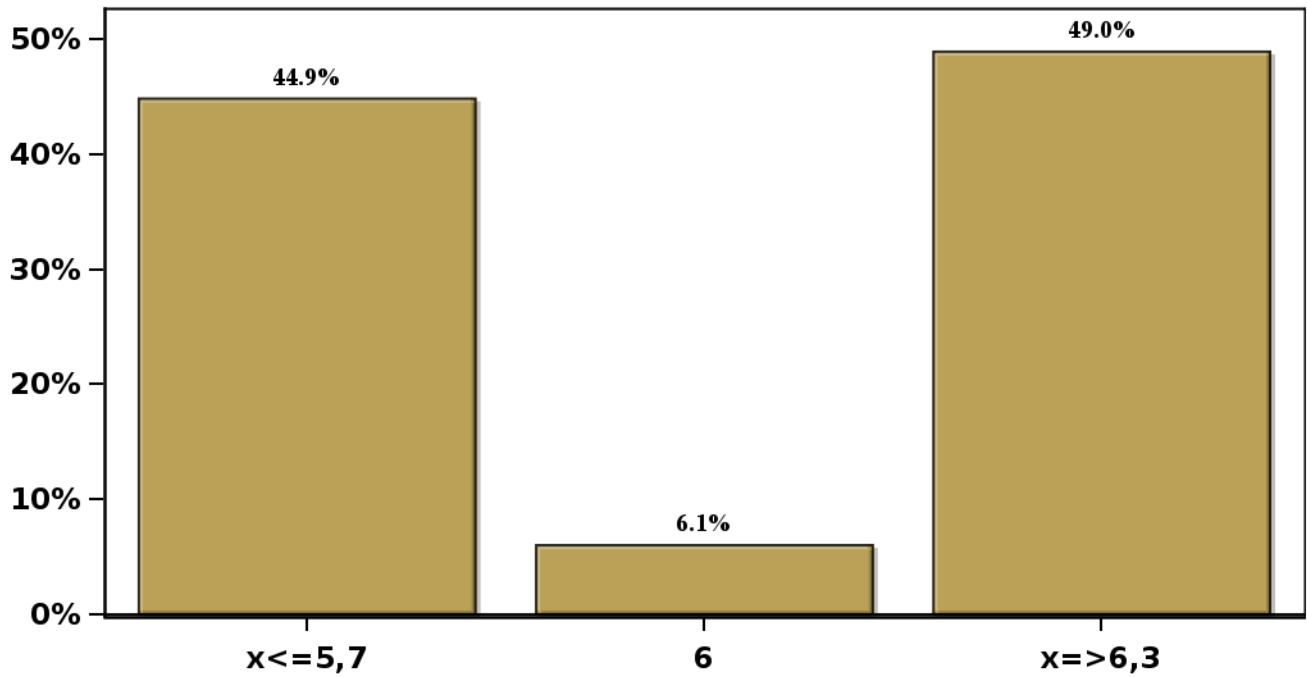

[Click para volver al Resumen](#)

Encuesta de Expectativas Económicas Mayo 2022
IMACEC No Minero un mes atrás (variación 12 meses)

Nro. respuestas: 39 Mediana: 6,4%

% de Observaciones

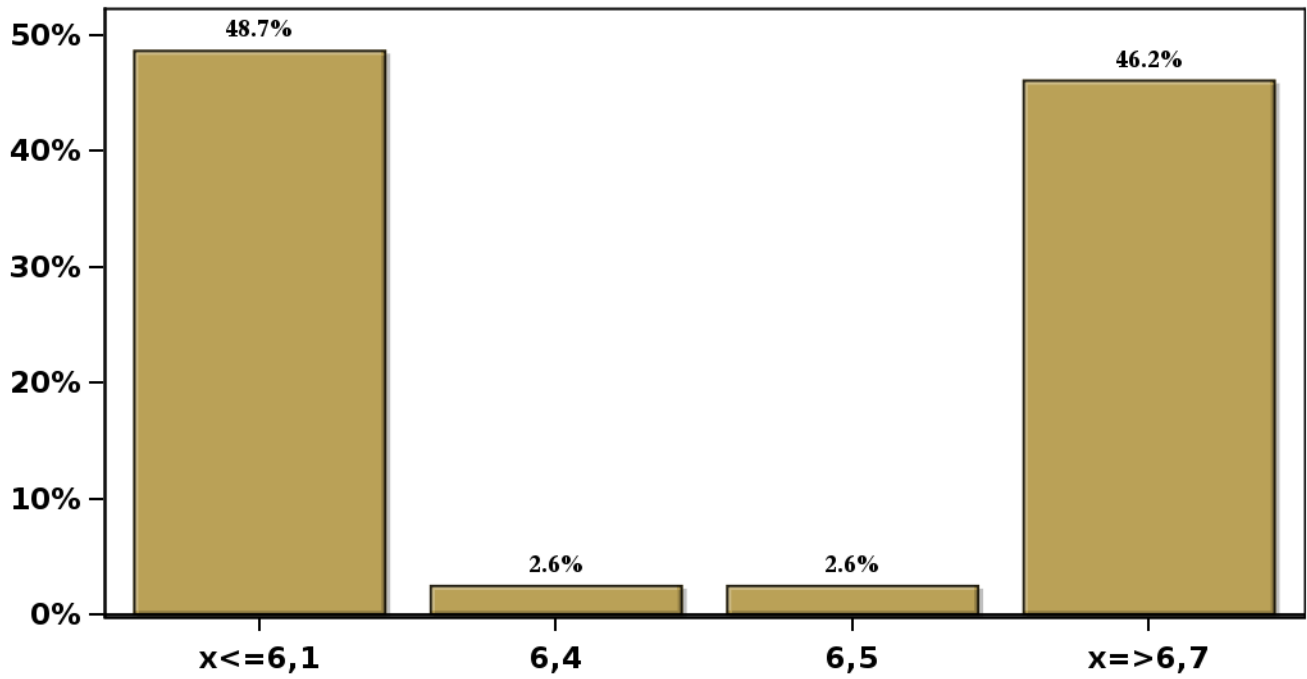

[Click para volver al Resumen](#)

Encuesta de Expectativas Económicas Mayo 2022
PIB en trimestre calendario de la encuesta (variación 12 meses)

Nro. respuestas: 49 Mediana: 4,5%

% de Observaciones

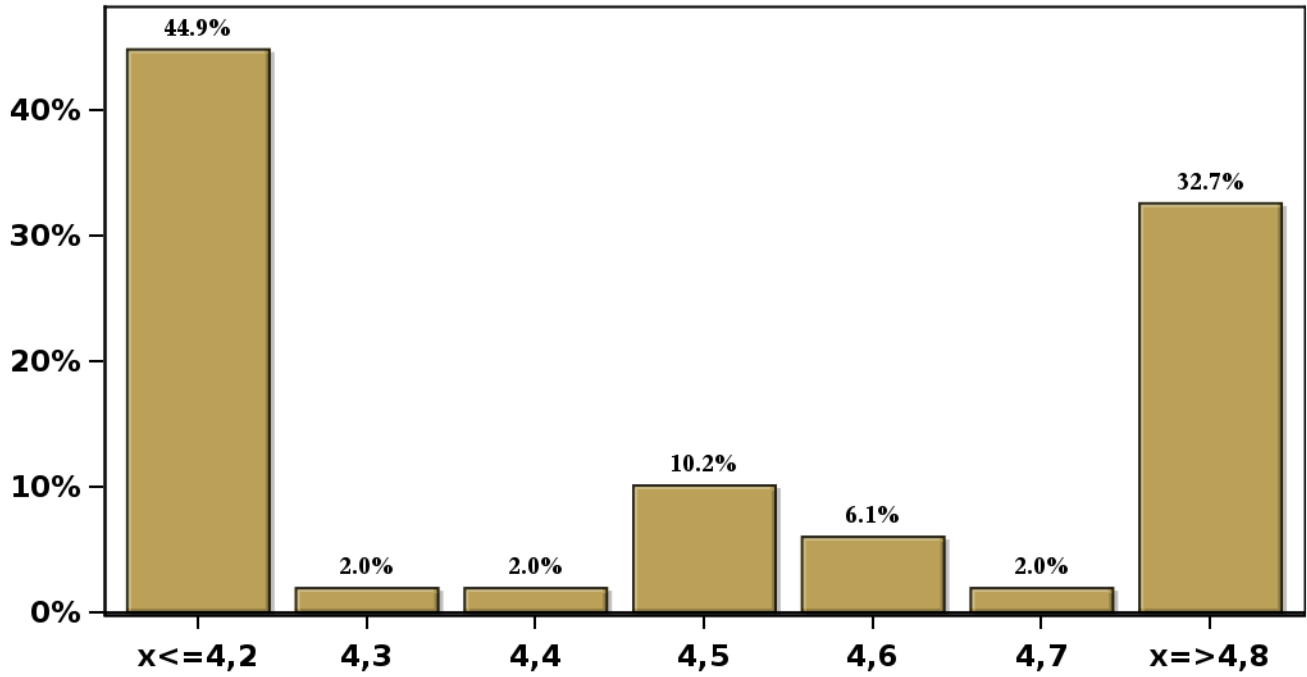

[Click para volver al Resumen](#)

Encuesta de Expectativas Económicas Mayo 2022

PIB Año 2022 (variación 12 meses)

Nro. respuestas: 51 Mediana: 1,5%

% de Observaciones

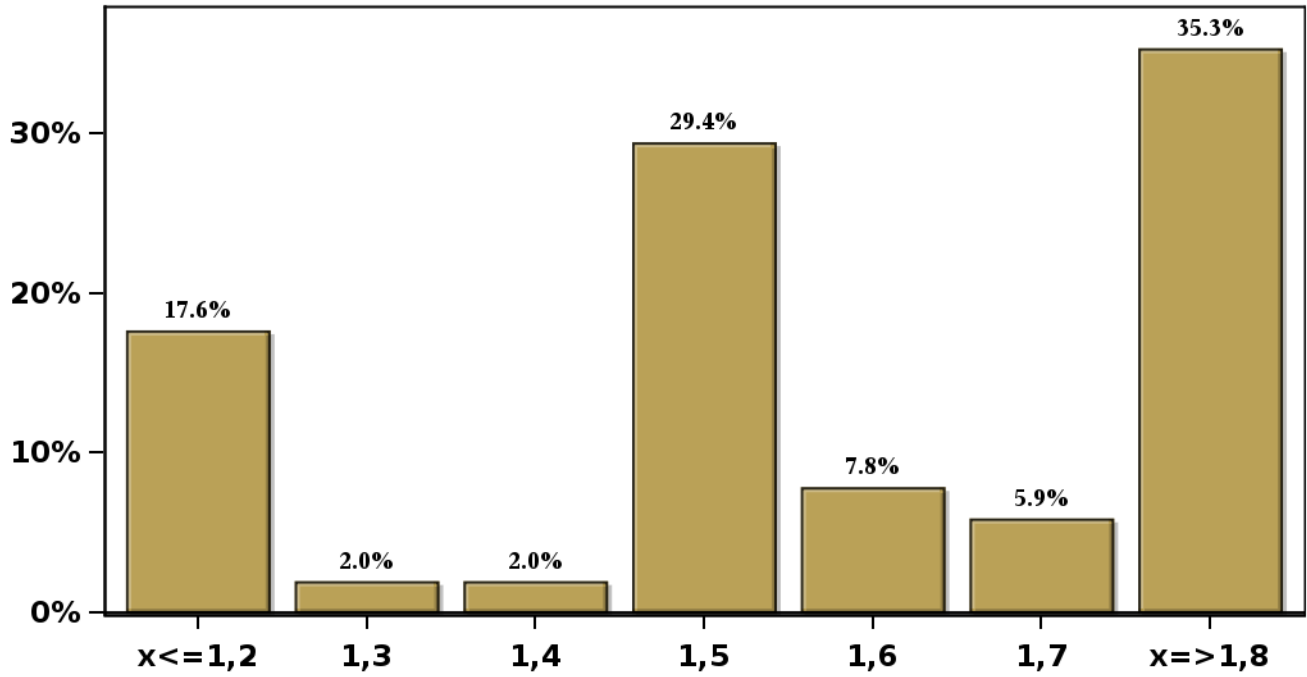

[Click para volver al Resumen](#)

Encuesta de Expectativas Económicas Mayo 2022

PIB Año 2023 (variación 12 meses)

Nro. respuestas: 51 Mediana: 0,5%

% de Observaciones

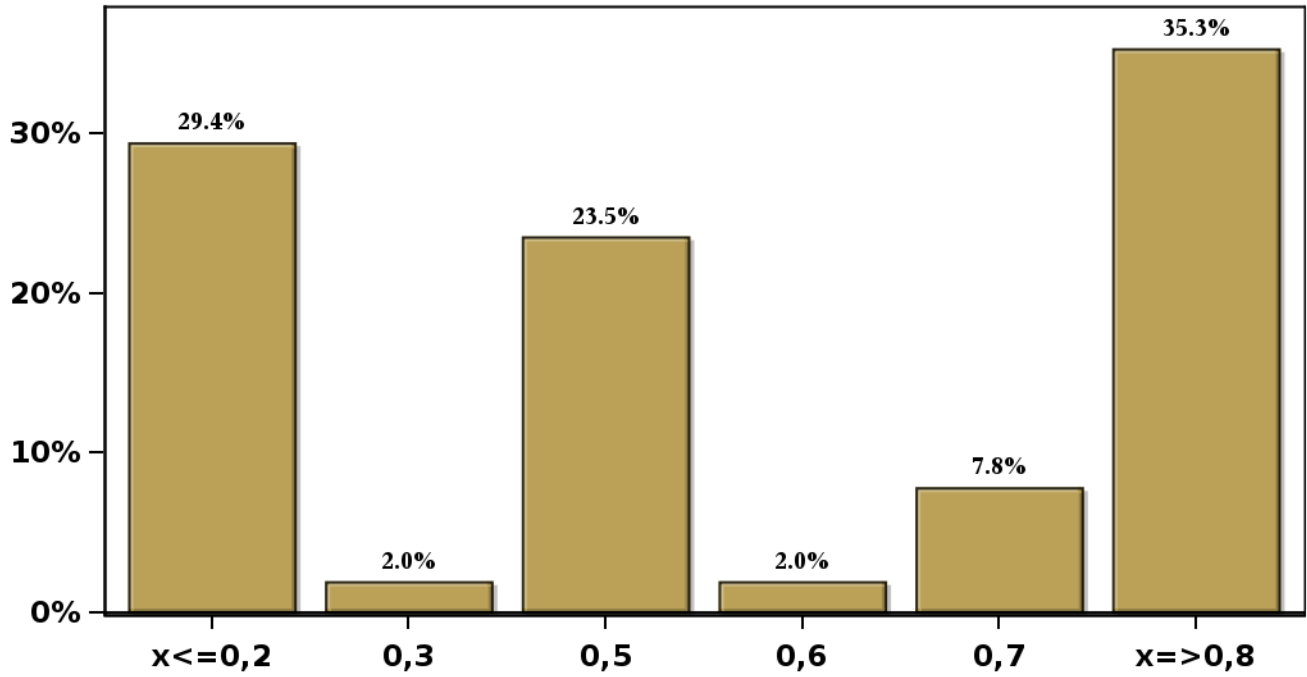

[Click para volver al Resumen](#)

Encuesta de Expectativas Económicas Mayo 2022

PIB Año 2024 (variación 12 meses)

Nro. respuestas: 49 Mediana: 2%

% de Observaciones

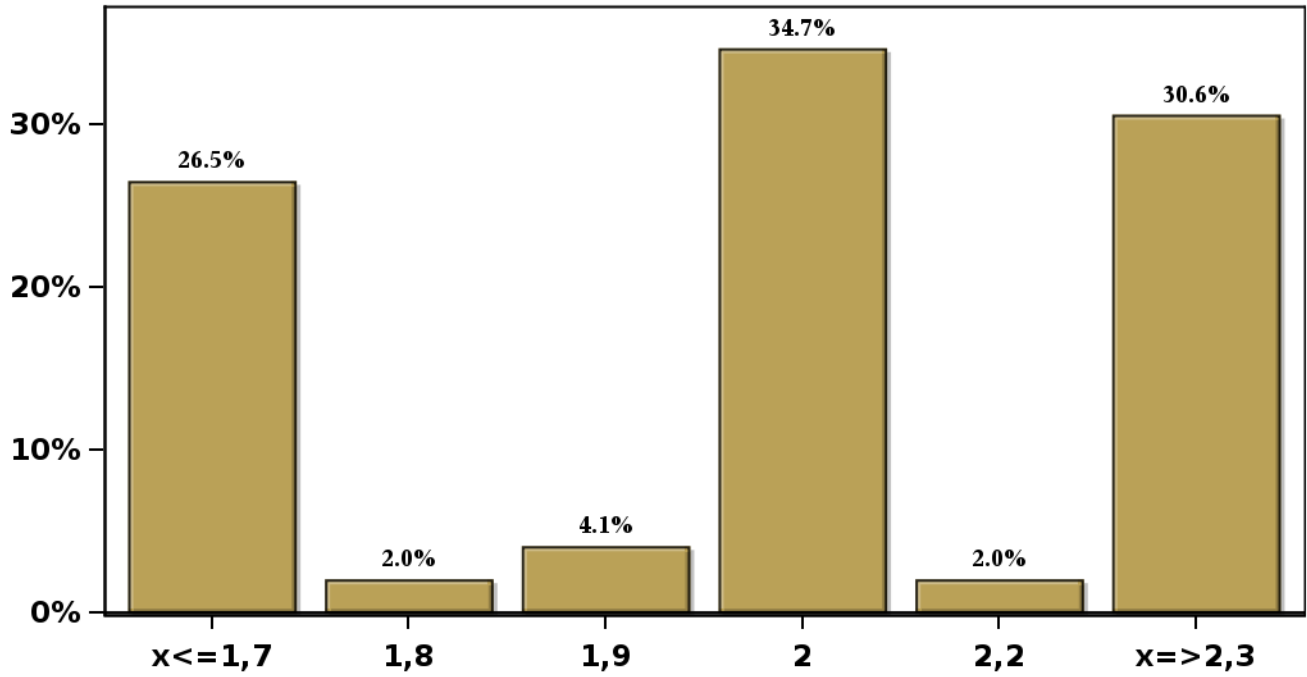

[Click para volver al Resumen](#)

Encuesta de Expectativas Económicas Mayo 2022
PIB No Minero en trimestre calendario de la encuesta (variación 12 meses)

Nro. respuestas: 39 Mediana: 4,7%

% de Observaciones

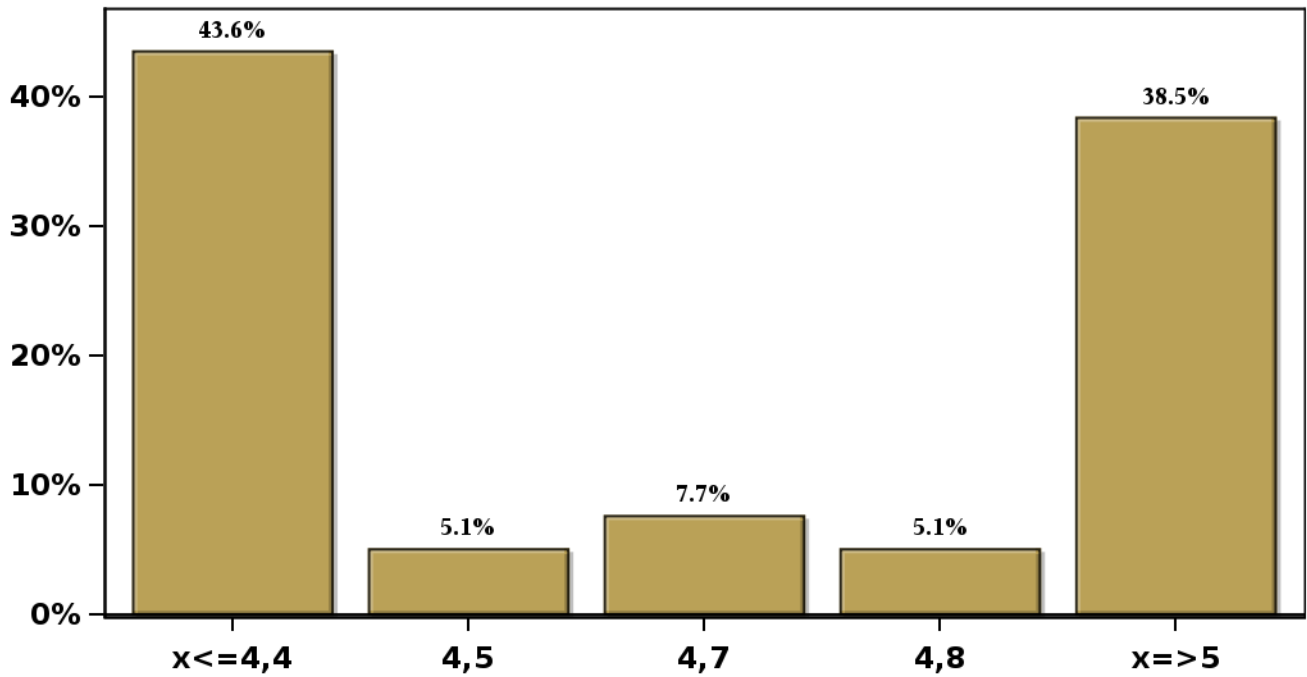

[Click para volver al Resumen](#)

Encuesta de Expectativas Económicas Mayo 2022

PIB No Minero Año 2022 (variación 12 meses)

Nro. respuestas: 38 Mediana: 1,8%

% de Observaciones

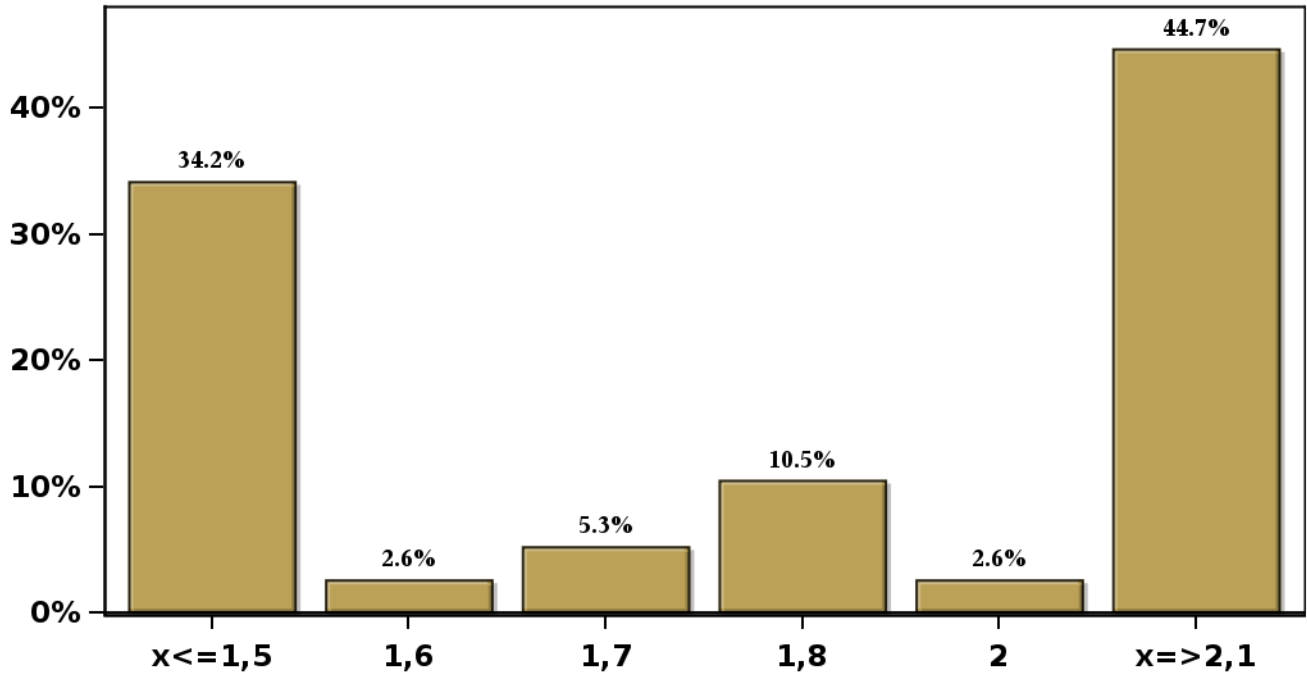

[Click para volver al Resumen](#)

Encuesta de Expectativas Económicas Mayo 2022

PIB No Minero Año 2023 (variación 12 meses)

Nro. respuestas: 38 Mediana: 0,5%

% de Observaciones

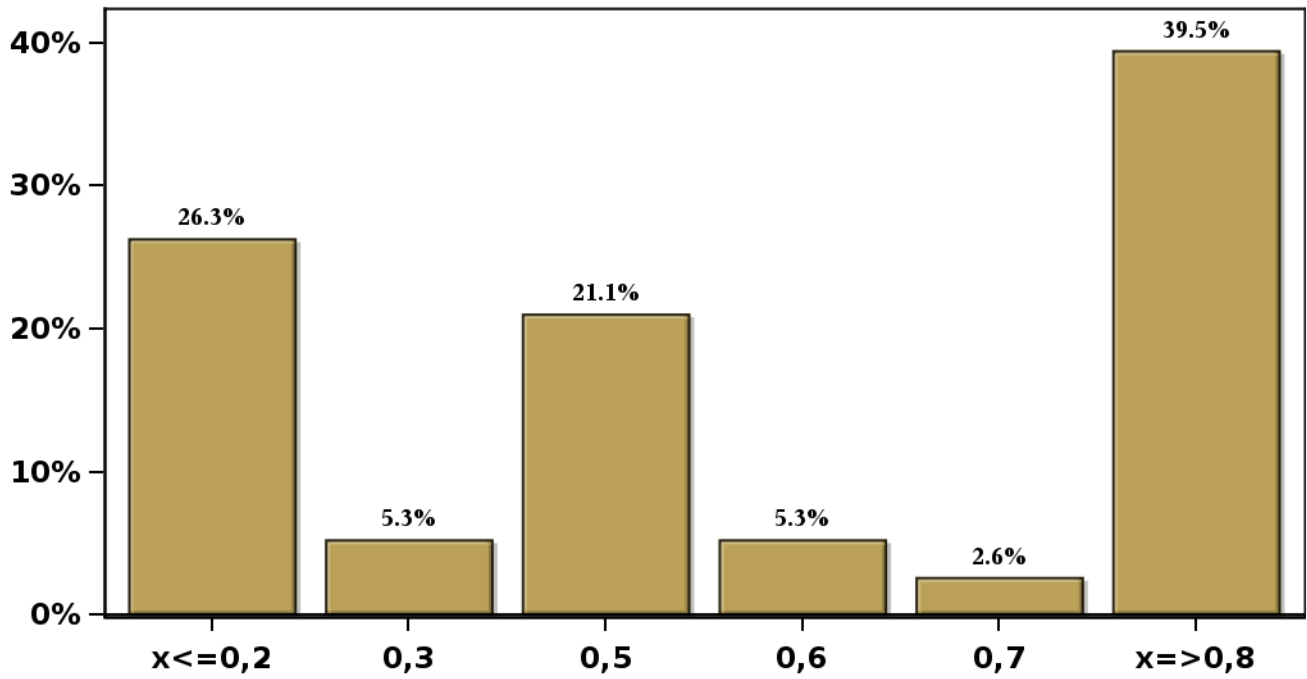

[Click para volver al Resumen](#)

Encuesta de Expectativas Económicas Mayo 2022

PIB No Minero Año 2024 (variación 12 meses)

Nro. respuestas: 37 Mediana: 2%

% de Observaciones

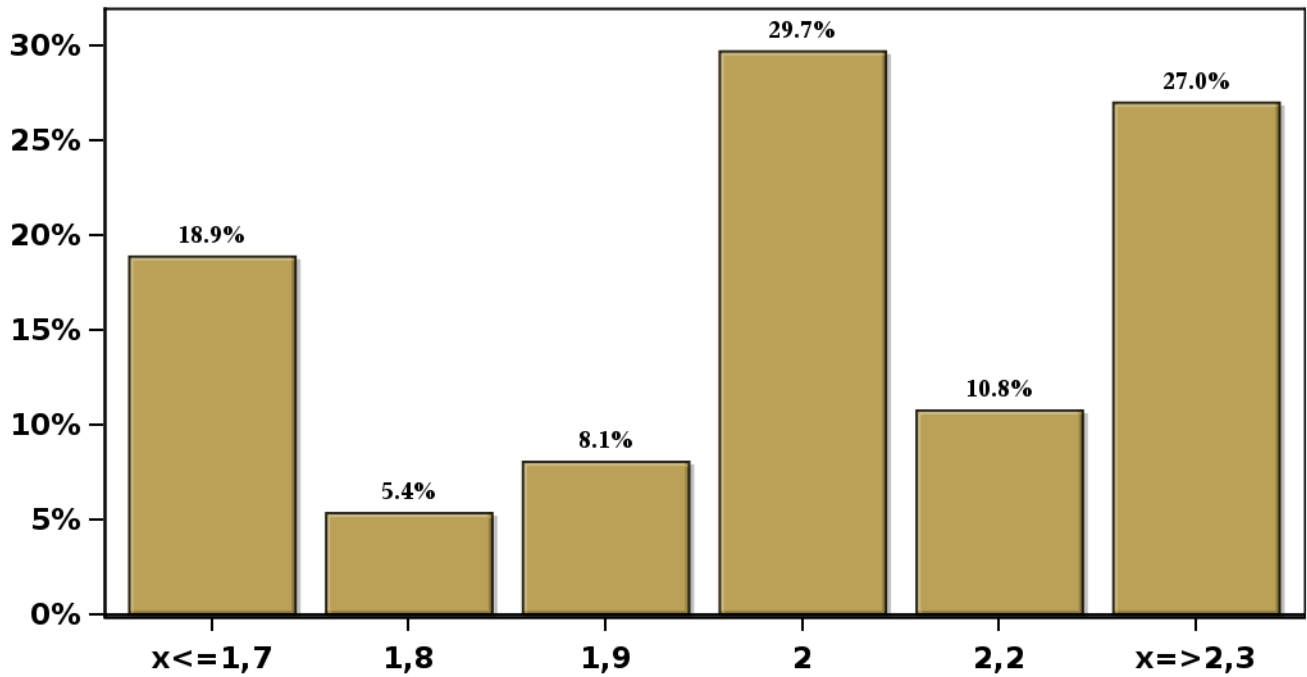

[Click para volver al Resumen](#)

Encuesta de Expectativas Económicas Mayo 2022
Consumo de los Hogares e IPSFL Año 2022 (variación 12 meses)

Nro. respuestas: 38 Mediana: 1%

% de Observaciones

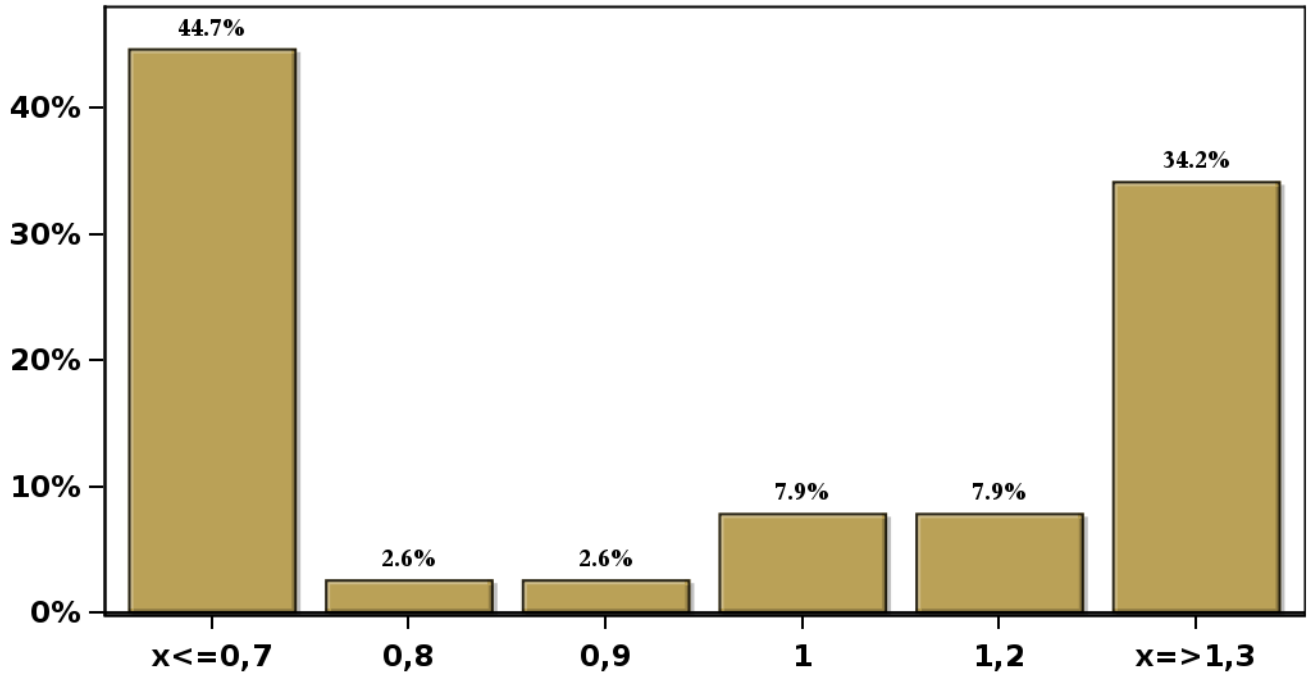

[Click para volver al Resumen](#)

Encuesta de Expectativas Económicas Mayo 2022
Consumo de los Hogares e IPSFL Año 2023(variación 12 meses)

Nro. respuestas: 38 Mediana: 0%

% de Observaciones

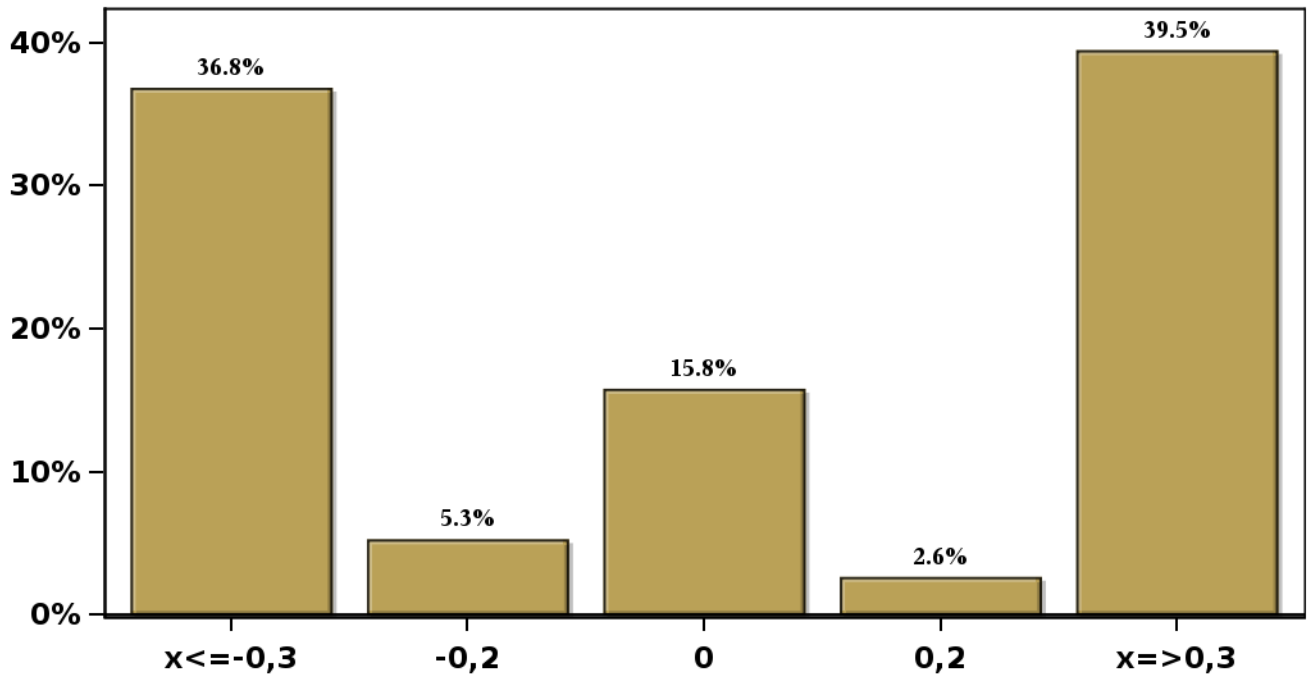

[Click para volver al Resumen](#)

Encuesta de Expectativas Económicas Mayo 2022
Formación Bruta de Capital Fijo Año 2022 (variación 12 meses)

Nro. respuestas: 39 Mediana: -1%

% de Observaciones

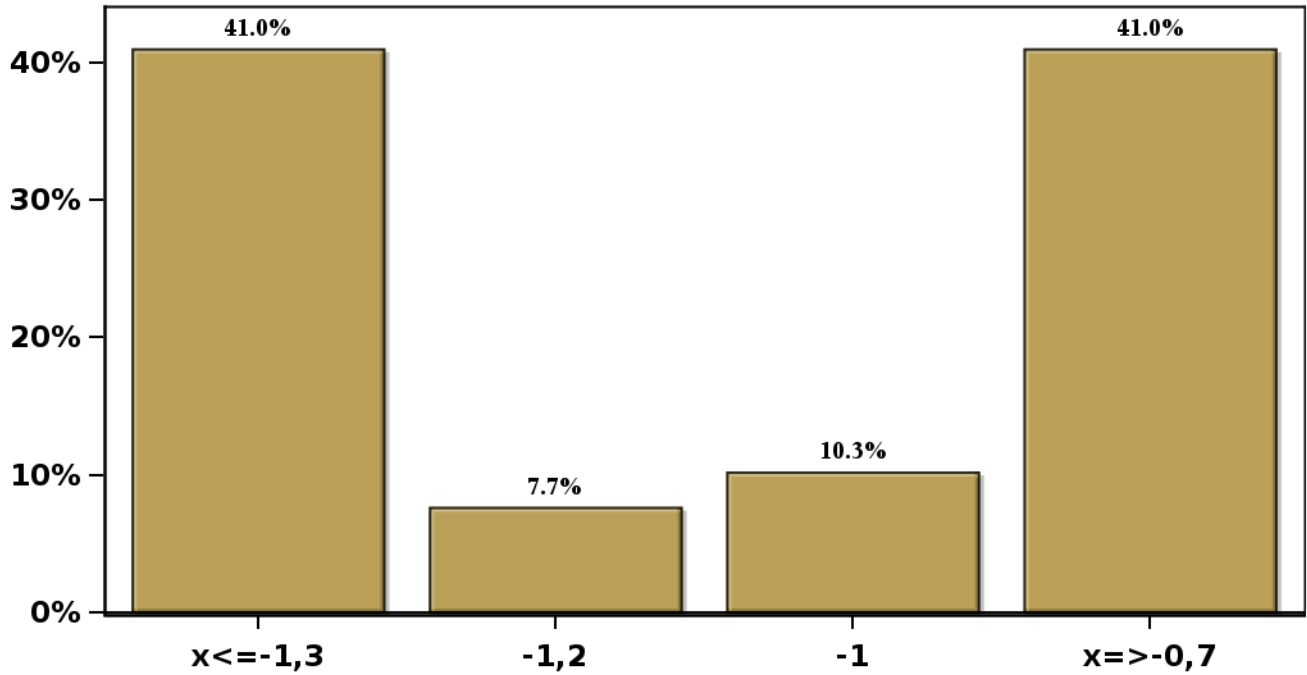

[Click para volver al Resumen](#)

Encuesta de Expectativas Económicas Mayo 2022
Formación Bruta de Capital Fijo Año 2023(variación 12 meses)

Nro. respuestas: 39 Mediana: -0,2%

% de Observaciones

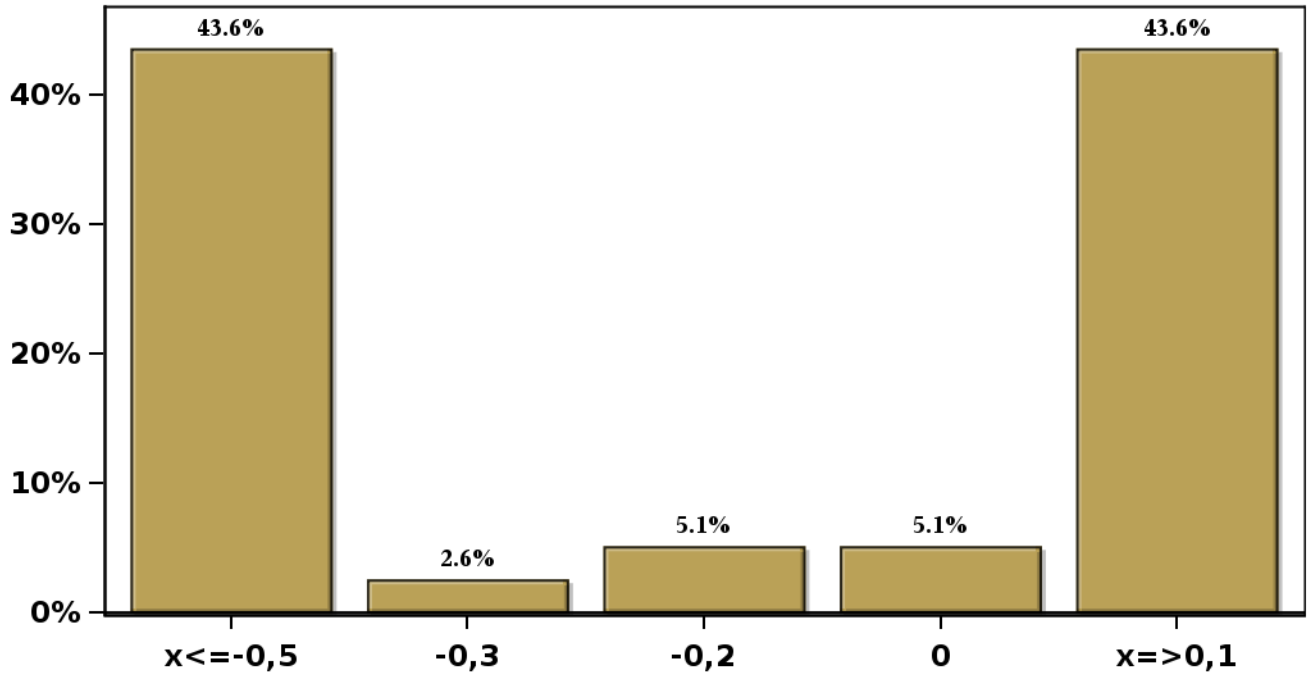

[Click para volver al Resumen](#)

Encuesta de Expectativas Económicas Mayo 2022
Inflación promedio a largo plazo (variación 12 meses)

Nro. respuestas: 41 Mediana: 3%

% de Observaciones

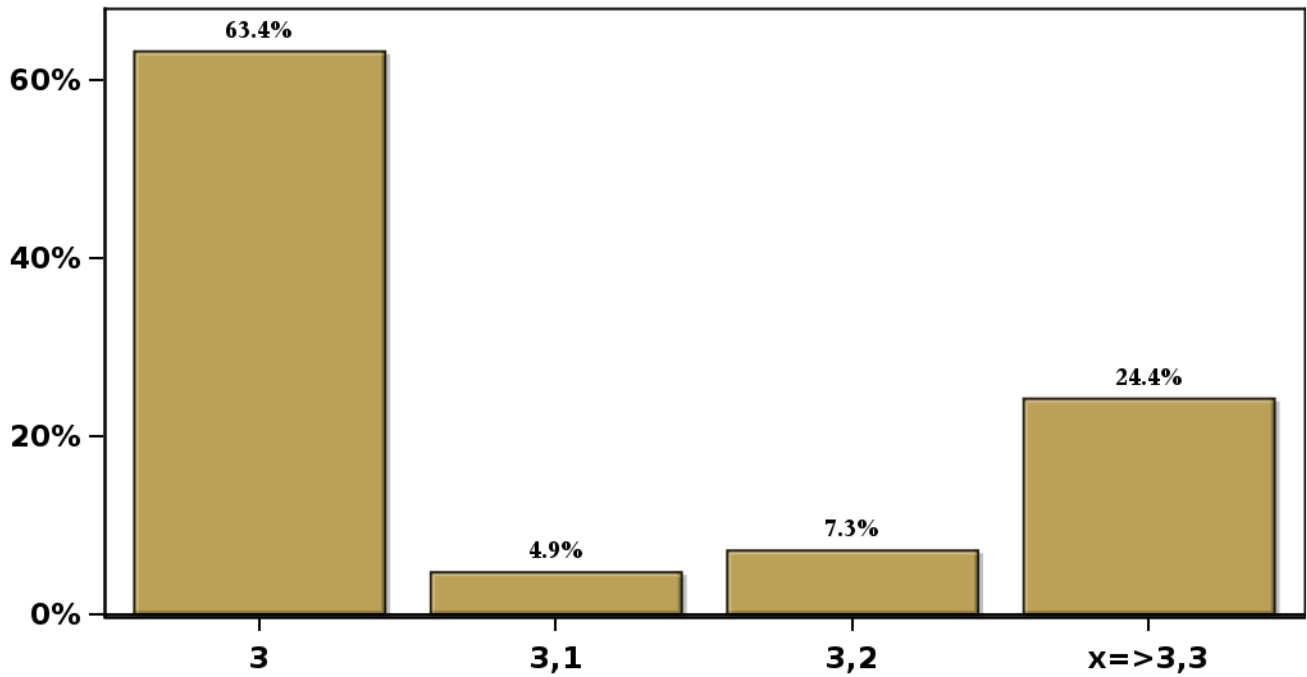

[Click para volver al Resumen](#)

Encuesta de Expectativas Económicas Mayo 2022
Tasa de Política Monetaria promedio a largo plazo

Nro. respuestas: 40 Mediana: 4%

% de Observaciones

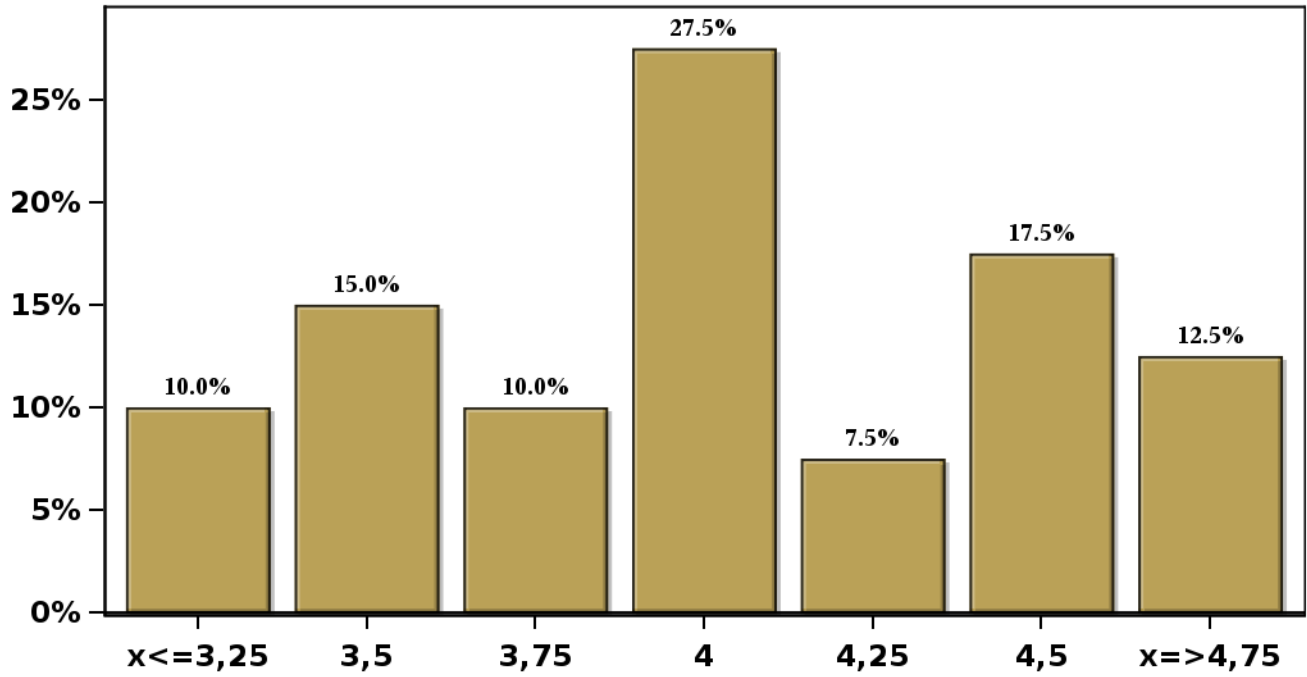

[Click para volver al Resumen](#)

Encuesta de Expectativas Económicas Mayo 2022
Tipo de cambio promedio a largo plazo (variación 12 meses)

Nro. respuestas: 36 Mediana: 1%

% de Observaciones

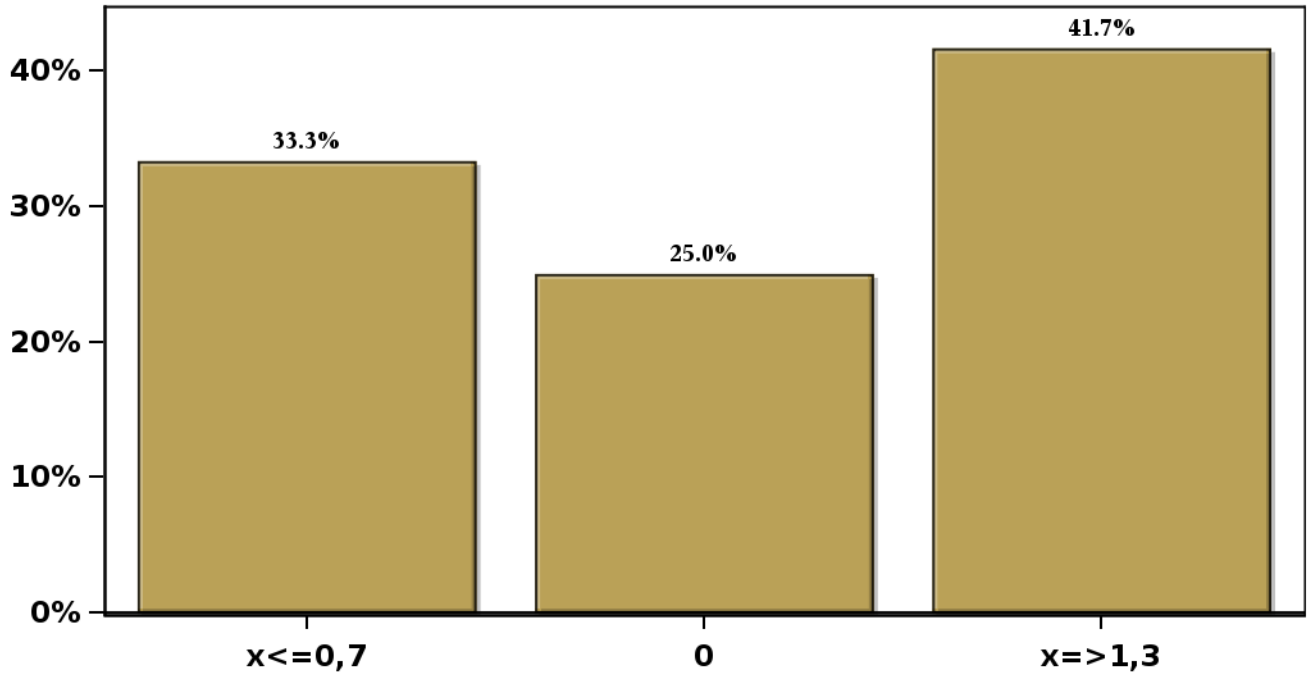

[Click para volver al Resumen](#)

Encuesta de Expectativas Económicas Mayo 2022
PIB promedio a largo plazo (variación 12 meses)

Nro. respuestas: 40 Mediana: 2%

% de Observaciones

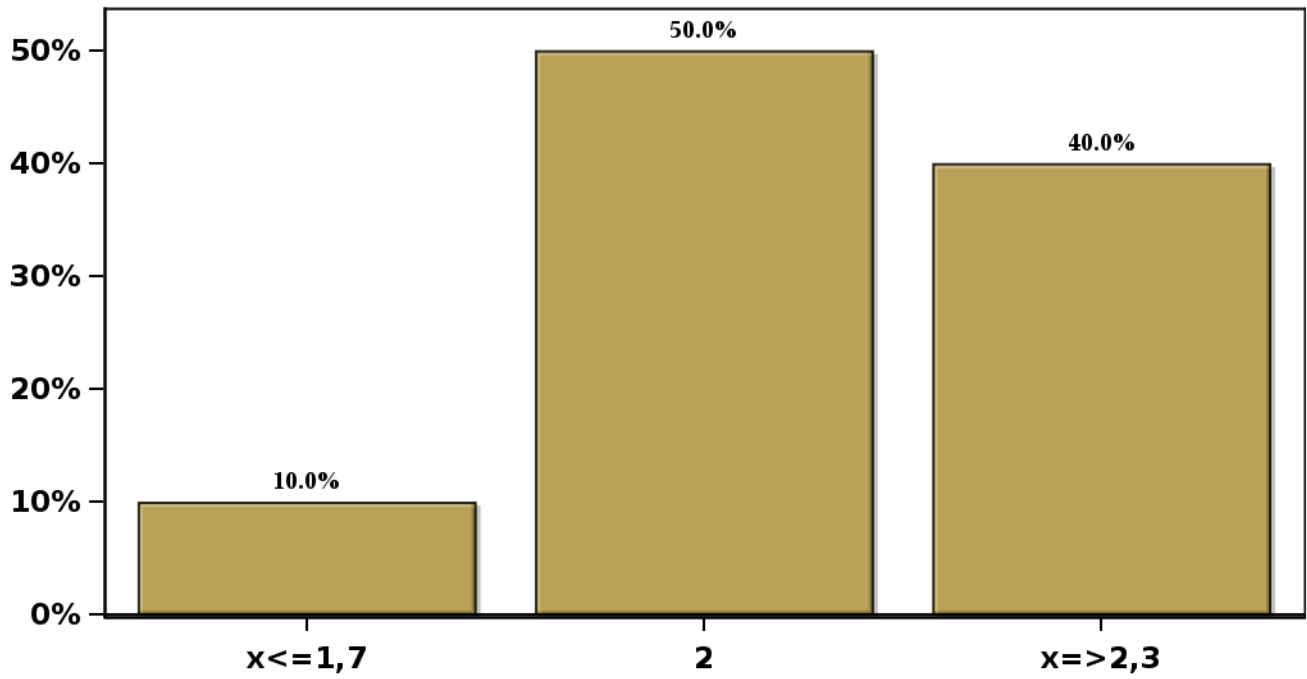

[Click para volver al Resumen](#)