

INFORME EPIDEMIOLÓGICO N° 119
ENFERMEDAD POR SARS-CoV-2
(COVID-19)
CHILE 10-05-2021

Departamento de Epidemiología



Contenido

RESUMEN	4
OBJETIVO DEL REPORTE	5
ANTECEDENTES	5
SARS-CoV-2 y COVID-19	5
Vigilancia Epidemiológica.....	5
MÉTODO.....	5
Fuentes de información	6
Conceptos clave	7
SITUACIÓN EPIDEMIOLÓGICA	9
PARTE 1: SITUACIÓN NACIONAL SEGÚN REGIÓN DE OCURRENCIA O NOTIFICACIÓN.....	9
PARTE 2: SITUACIÓN NACIONAL SEGÚN REGIÓN DE RESIDENCIA.....	26
Arica y Parinacota	28
Tarapacá	30
Antofagasta	32
Atacama.....	34
Coquimbo	36
Valparaíso	38
Metropolitana.....	42
Libertador General Bernardo O'Higgins	48
Maule.....	52
Ñuble	55
Biobío.....	58
Araucanía.....	62
Los Ríos	65
Los Lagos.....	67
Aisén	70
Magallanes y la Antártica Chilena.....	72
REFERENCIAS.....	74
ANEXOS	75
Calendario epidemiológico	75
Datos asociados a figuras.....	77

NOTAS ACLARATORIAS

Los casos totales (con confirmación de laboratorio y probables) reportados por semana epidemiológica (ver anexo), se presentan en este informe en base a la fecha de inicio de síntomas (para casos sintomáticos), fecha de notificación (para casos asintomáticos) o fecha de toma de muestra (para casos aún no notificados con resultado de laboratorio positivo para SARS CoV-2).

En los próximos reportes podrían existir variaciones en el número de casos en las semanas epidemiológicas previas debido al tiempo que transcurre entre el inicio del cuadro clínico o notificación y la confirmación diagnóstica, o a la rectificación de algún antecedente clínico o comuna de residencia producto de la investigación epidemiológica.

La fecha de inicio de síntomas es la variable utilizada para la construcción de las curvas epidémicas en un brote o epidemia.

Este informe presenta el análisis de la situación nacional general en base a región de notificación (ocurrencia) o de toma de muestra (primera parte) y a la situación regional en base a comuna de residencia (segunda parte).

Los datos con los cuales se elaboraron las figuras relacionadas a signos y síntomas, y comorbilidades se encuentran en anexos. El resto de la información con la que se construyó los gráficos, además de las series de casos semanales por comuna y el recuento total de fallecidos por comuna de residencia se encuentra disponible para descarga en el sitio del Ministerio de Ciencias <https://github.com/MinCiencia/Datos-COVID19/tree/master/output>

Se presenta en la primera parte (Tabla 1) el número total de fallecidos debido a COVID-19 con y sin confirmación de laboratorio (U07.1 y U07.2, respectivamente) por región de residencia, según el reporte del Departamento de Estadísticas e Información en Salud (DEIS) del Ministerio de Salud, independiente de su estado de notificación o clasificación en la plataforma EPIVIGILA. En la segunda parte y para efectos del cálculo de casos activos, se consideran los casos fallecidos debido a COVID-19 con y sin confirmación de laboratorio por región y comuna de residencia, que han sido debidamente notificados de acuerdo con la normativa vigente como casos confirmados o probables en la plataforma EPIVIGILA.

RESUMEN

- En Chile, hasta el 09 de mayo de 2021 han ocurrido 1.485.349 casos de COVID-19 (1.252.808 con confirmación de laboratorio y 232.541 probables, sin confirmación de laboratorio), con una tasa de 7.633,5 por 100.000 habitantes. Esta tasa es la incidencia acumulada, es decir, el total de casos diagnosticados (confirmados y probables) desde el 3 de marzo 2020, fecha del primer caso, hasta la fecha de emisión de este informe. No representa la tasa de incidencia actual, ni la cifra de personas aún en etapa de generar posibles contagios.
- Las mayores tasas de incidencia acumulada por 100.000 habitantes, según casos confirmados por laboratorio se encuentran en la Región de Magallanes (16.288,2), Región de Tarapacá (11.117,6) y Región de Los Ríos (9.602,7).
- De los casos notificados confirmados y probables en EPIVIGILA, la mediana de edad es de 38 años, donde el 7,74% correspondieron a menores de 15 años, el 26,02% a personas de 15-29 años, el 29,09% a personas de 30-44 años, el 27,54% a personas de 45-64 años, mientras que el 9,62% restante a adultos de 65 y más años.

OBJETIVO DEL REPORTE

Describir la información actualizada de COVID-19 en Chile, en base a datos disponibles hasta el 09 de mayo de 2021 a las 04:00 h. La información se entrega a nivel país, regional y según comuna de residencia.

ANTECEDENTES

SARS-CoV-2 y COVID-19

La COVID-19 es una enfermedad respiratoria, multisistémica grave y altamente transmisible causada por el virus SARS-CoV-2. Fue reportada por primera vez el 31 de diciembre de 2019 en la ciudad de Wuhan, China. El 30 de enero 2020, Organización Mundial de la salud (OMS) la declaró una Emergencia de Salud Pública de importancia Internacional (ESPII) y el 01 de abril 2020 la declara pandemia. Con fecha 09 de mayo de 2021, a nivel internacional se han reportado un total de 157.973.438 casos confirmados y 3.288.455 fallecimientos por COVID-19 (OMS, 2021).

Vigilancia Epidemiológica

La vigilancia epidemiológica es el proceso sistemático de recolección de datos sobre alguna enfermedad específica, su análisis y posterior interpretación que permite informar la toma de decisiones para la planificación, implementación y evaluación de medidas orientadas a proteger la salud poblacional (Corey, 1995). En nivel individual la vigilancia epidemiológica permite la detección precoz y gestión oportuna de casos de personas que requieren de servicios de salud, a la vez que a nivel colectivo permite establecer un diagnóstico del estado de salud de la población en su conjunto y así tomar medidas de prevención y control de enfermedades a nivel poblacional (García Pérez & cols., 2013).

Jurídicamente, en Chile la vigilancia de enfermedades transmisibles se fundamenta en el Código Sanitario, aprobado por el D.F.L. N° 725, de 1968 del Ministerio de Salud y en el Decreto 7 del 12 de marzo del 2019 del Ministerio de Salud sobre notificación de enfermedades transmisibles de declaración obligatoria y su vigilancia. De acuerdo a éste, la enfermedad por COVID-19 es de notificación obligatoria por ser una enfermedad inusitada o imprevista y de origen infeccioso, por lo que todo caso sospechoso debe ser notificado de manera inmediata por el médico tratante.

MÉTODO

El presente informe es una descripción de los casos totales de COVID-19 en Chile, (confirmados y probables de COVID-19, CIE 10: U07.1 y U07.2), que se basa en fuentes de información complementarias y se organiza en dos partes:

Parte 1: Situación nacional y regional de casos confirmados y probables según región de ocurrencia (notificación) o de toma de muestra.

Parte 2: Situación regional y comunal de casos confirmados y probables según región y comuna de residencia.

Según las bases de datos disponibles se presentan indicadores descriptivos por tiempo, lugar y persona. Para la descripción temporal se utilizan los casos por semana epidemiológica (SE) según fecha de inicio de síntomas (para casos sintomáticos), de notificación (para casos asintomáticos) o de toma de muestra (para casos reportados por laboratorio). Se calculan tasas de incidencia por 100.000 habitantes (habs.) a nivel nacional, regional y por comuna de residencia utilizando la actualización de proyecciones de población del Instituto Nacional de Estadísticas (INE) 2020, en base al Censo 2017.

Este informe captura y procesa información en cumplimiento de la ley N° 20.584 que “Regula los derechos y deberes que tienen las personas en relación con acciones vinculadas a su atención en salud”, el DFL N.º 1/2005 del Ministerio de Salud de Chile (MINSAL) y la ley N°19.628 sobre datos sensibles.

La información que se presenta corresponde a data provisoria en proceso de validación.

En el presente informe no se incluyeron las figuras 14 y 15 de los informes anteriores, dado que esa información se encuentra disponible en las estadísticas de defunciones del Departamento de Estadísticas e Información (DEIS, MINSAL), publicadas en: <https://deis.minsal.cl>

Fuentes de información

- Resultado de muestras de laboratorio hasta las 08:00 h. del 09 de mayo de 2021.
- Sistema de vigilancia epidemiológica EPIVIGILA del Departamento de Epidemiología del MINSAL hasta las 04:00 h. del 09 de mayo de 2021.
- Investigación epidemiológica realizada por las unidades de Epidemiología de las Secretarías Regionales Ministeriales (SEREMI) de Salud del país.
- Registro de defunciones del Departamento de Estadísticas e Información en Salud (DEIS) del MINSAL hasta el 08 de mayo de 2021.
- Base de datos de la unidad de gestión de camas críticas (UGCC) de la División de Gestión de Redes Asistenciales (DIGERA) del MINSAL.
- Proyección de población del INE 2020 en base a Censo 2017.

Conceptos clave

- **Caso sospechoso:** persona que cumple los criterios de definición de caso sospechoso según cuadro clínico (Ordinario B51-536 del 04 de febrero del 2021).
- **Caso probable:** persona que cumple los criterios de definición de caso probable según cuadro clínico (Ordinario B51-536 del 04 de febrero del 2021).
- **Caso confirmado:** persona que cumple los criterios de definición de caso confirmado según cuadro clínico (Ordinario B51-536 del 04 de febrero del 2021).
- **Caso sospechoso de reinfección:** persona que cumple los criterios de definición de caso sospechoso de reinfección según cuadro clínico (Ordinario B51-536 del 04 de febrero del 2021).
- **Caso notificado:** persona que cumple los criterios de definición de caso sospechoso, probable o confirmado y está registrada en la plataforma EPIVIGILA.
- **Caso reportado por laboratorio:** persona que tiene un resultado de RT-PCR positivo para SARS-CoV-2 pero que no está registrada en la plataforma EPIVIGILA.
- **Fecha de inicio de síntomas:** día, mes y año en que el caso indica haber iniciado la manifestación clínica de la enfermedad.
- **Fecha de notificación:** día, mes y año en que el médico tratante realizó el registro del caso en el sistema disponible.
- **Fecha de toma de muestra:** día, mes y año en que se obtuvo una muestra del caso para su análisis por laboratorio.
- **Región de notificación (ocurrencia):** corresponde a la región donde el caso fue atendido y notificado.
- **Región y comuna de residencia:** región y comuna de residencia de un caso.
- **Región de toma de muestra:** región donde se obtuvo una muestra del caso para su análisis por laboratorio.
- **Casos con región o comuna de residencia desconocida:** corresponden a los casos en que no se registró la región de vivienda habitual en la notificación o en los registros de laboratorio o bien son casos con domicilio en el extranjero.
- **Casos actuales:** casos de COVID-19 confirmados o probables cuya fecha de inicio de síntomas, de notificación o de toma de muestra es menor o igual a 11 días a la fecha del reporte actual (considera casos vivos y fallecidos).
- **Casos activos:** casos de COVID-19 confirmados o probables cuya fecha de inicio de síntomas, de notificación o de toma de muestra es menor o igual a 11 días a la fecha del reporte actual (casos vivos).
- **Semana epidemiológica (SE):** Consenso internacional sobre el periodo de tiempo estándar para agrupar los padecimientos o eventos epidemiológicos con el propósito de vigilancia epidemiológica. Las SE comienzan en domingo y terminan en sábado, y pueden consultarse en Anexo 2.

- **Casos fallecidos:** fallecidos en territorio nacional debido a COVID-19 con y sin confirmación de laboratorio (U07.1 y U07.2, respectivamente) informados por el DEIS del MINSAL, independiente de su estado de notificación o clasificación en la plataforma EPIVIGILA.
- **Tasa de mortalidad:** proporción de personas con COVID-19 que fallecen con respecto al total de la población y que se expresa amplificada a 100.000 hab. Considera muertes debido a COVID-19 con y sin confirmación de laboratorio informadas por el DEIS del MINSAL, independiente de su estado de notificación o clasificación en la plataforma EPIVIGILA.
- **Tasa de letalidad:** proporción de personas con COVID-19, que fallecen en relación con el total de personas que han contraído la enfermedad. Considera muertes debido a COVID-19 con y sin confirmación de laboratorio informadas por el DEIS del MINSAL, independiente de su estado de notificación o clasificación en la plataforma EPIVIGILA.
- **Positividad:** proporción de los test RT-PCR que resultan positivos para COVID-19 con respecto al total de test RT-PCR para COVID-19 efectuados (test positivos RT-PCR / test totales RT-PCR).
- **Hospitalización:** corresponde a las personas con COVID-19, que se hospitalizan con respecto al total de casos notificados (confirmados y probables). Se expresa como porcentaje o como tasa cuando se calcula respecto al total de la población, amplificada a 100.000 hab.
- **Búsqueda activa de casos (BAC):** Estrategia de vigilancia epidemiológica basada en la búsqueda dirigida y proactiva de potenciales casos en la comunidad.

SITUACIÓN EPIDEMIOLÓGICA

PARTE 1: SITUACIÓN NACIONAL SEGÚN REGIÓN DE OCURRENCIA O NOTIFICACIÓN

La Figura 1 presenta la curva de casos de COVID-19 (confirmados y probables) por laboratorio según día. Al 09 de mayo de 2021 se registra un total de 1.485.349 casos acumulados (confirmados y probables) y 5.357 casos nuevos en las últimas 24 horas, de los cuales 3.478 corresponden a casos sintomáticos, 1.442 asintomáticos y 437 casos confirmados reportados por laboratorio. El total de casos probables acumulados es de 232.541 y el total de casos confirmados no notificados con PCR (+) para SARS-CoV-2 es de 15.552.

Figura 1. Número de casos nuevos confirmados (incluye probables) y acumulados de COVID-19 según fecha de confirmación por laboratorio. Chile, al 09 de mayo de 2021 (barras=casos nuevos; línea=casos acumulados).

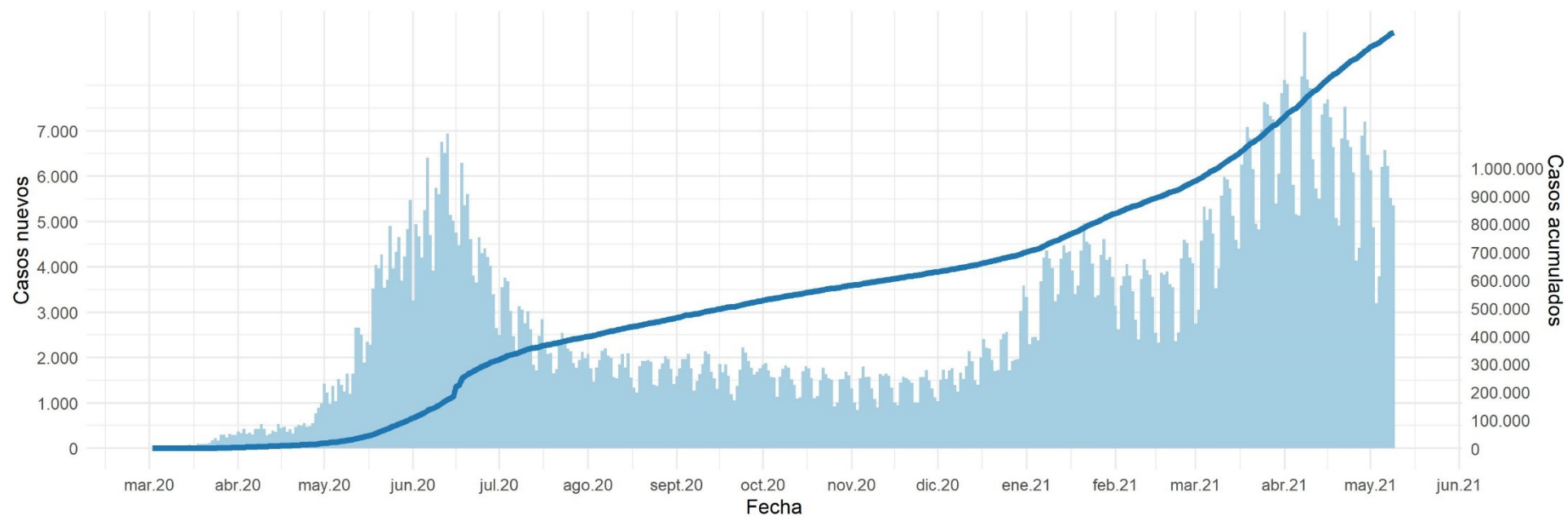

Datos provisionarios al 09-05-2021

La serie de datos corresponde al Producto 62 descargable desde <https://github.com/MinCiencia/Datos-COVID19/tree/master/output/producto62>

Fuente: Ministerio de Salud

Figura 2. Curva epidémica de casos COVID-19 (confirmados y probables) desde el primer caso reportado a la fecha de este reporte, según fecha de inicio de síntomas (2A) y notificación (2B). El panel 2C muestra la carga observada de casos confirmados, junto a casos imputados y estimados a nivel nacional.

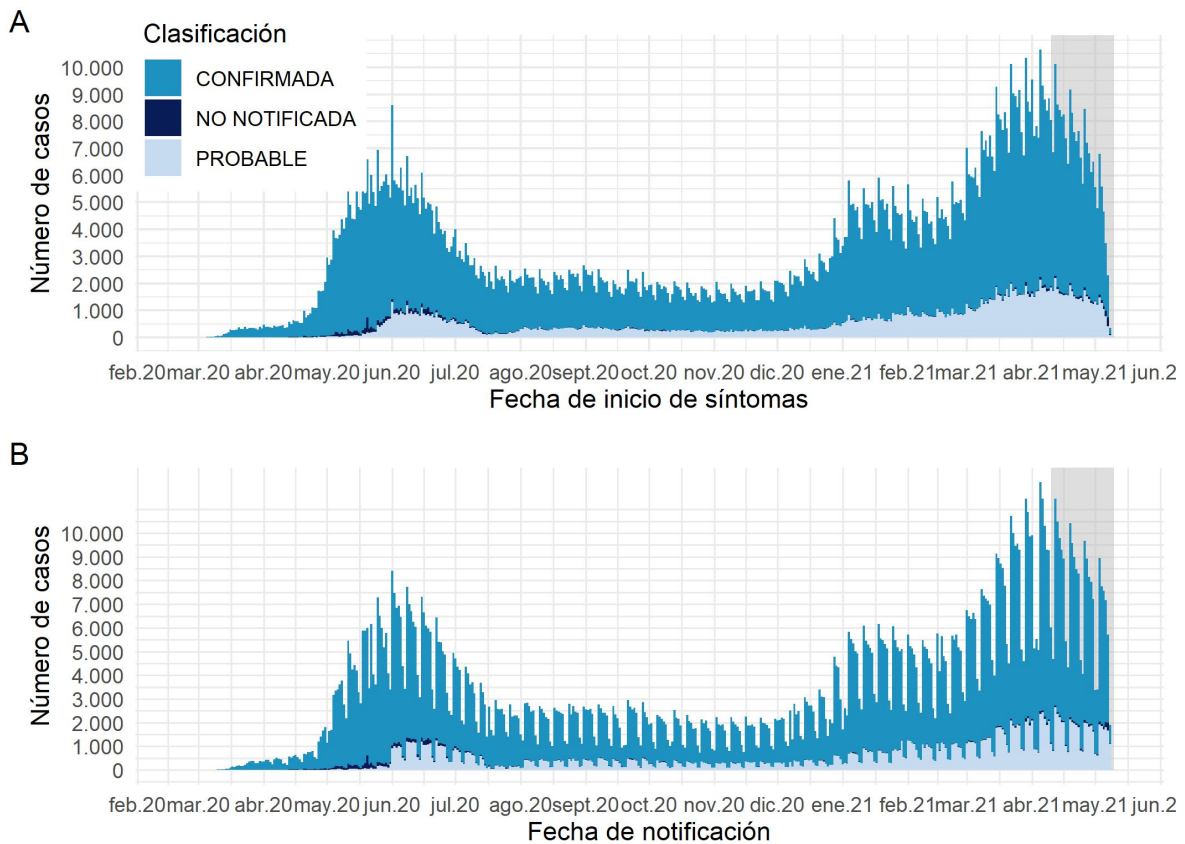

Datos provisionarios al 09-05-2021

Los casos con fecha de inicio de síntomas, toma de muestra y notificación dentro del área gris se encuentran en proceso de reporte.

La serie de datos corresponde al Producto 59 y 60 descargable desde <https://github.com/MinCiencia/Datos-COVID19/tree/master/output/producto59> y <https://github.com/MinCiencia/Datos-COVID19/tree/master/output/producto60>

Fuente: Sistema de notificación EPIVIGILA, Dpto. de Epidemiología, DIPLAS-MINSAL.

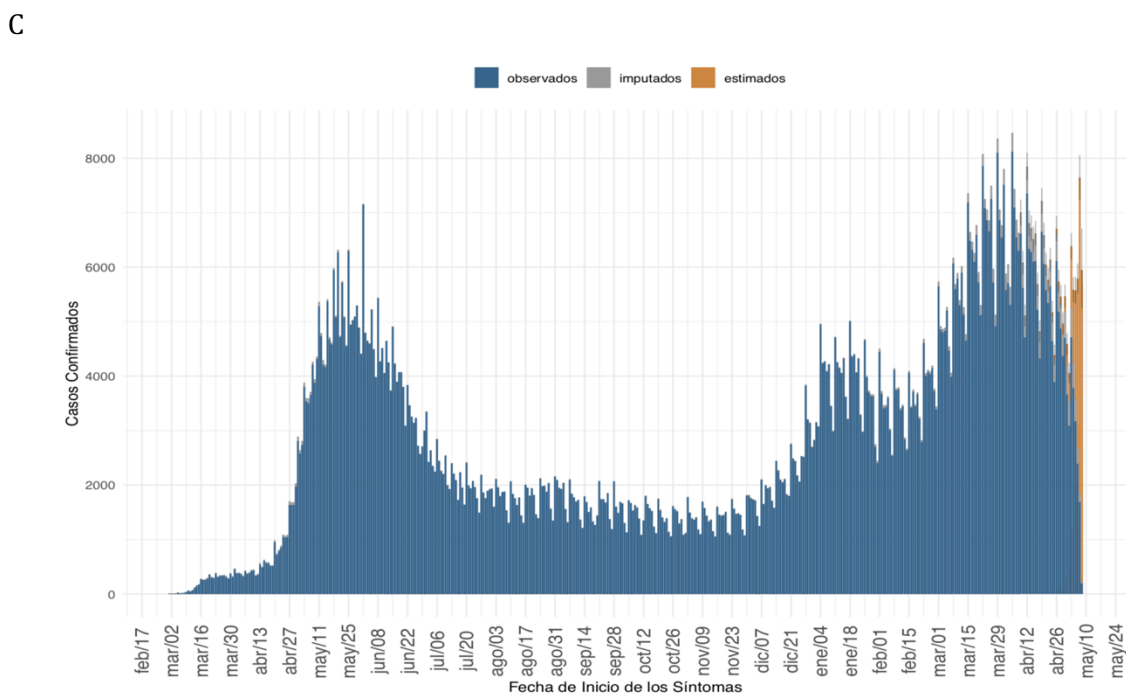

(a) Nacional

Datos provisionarios al 09-05-2021, en proceso de validación.

Detalles metodológicos en <https://www.icovidchile.cl/>

Fuente: Sistema de notificación EPIVIGILA, Dpto. de Epidemiología, DIPLAS-MINSAL

Figura 3. Casos de COVID-19 (confirmados y probables) por fecha de inicio de síntomas o toma de muestra según región. Chile, al 09 de mayo de 2021.

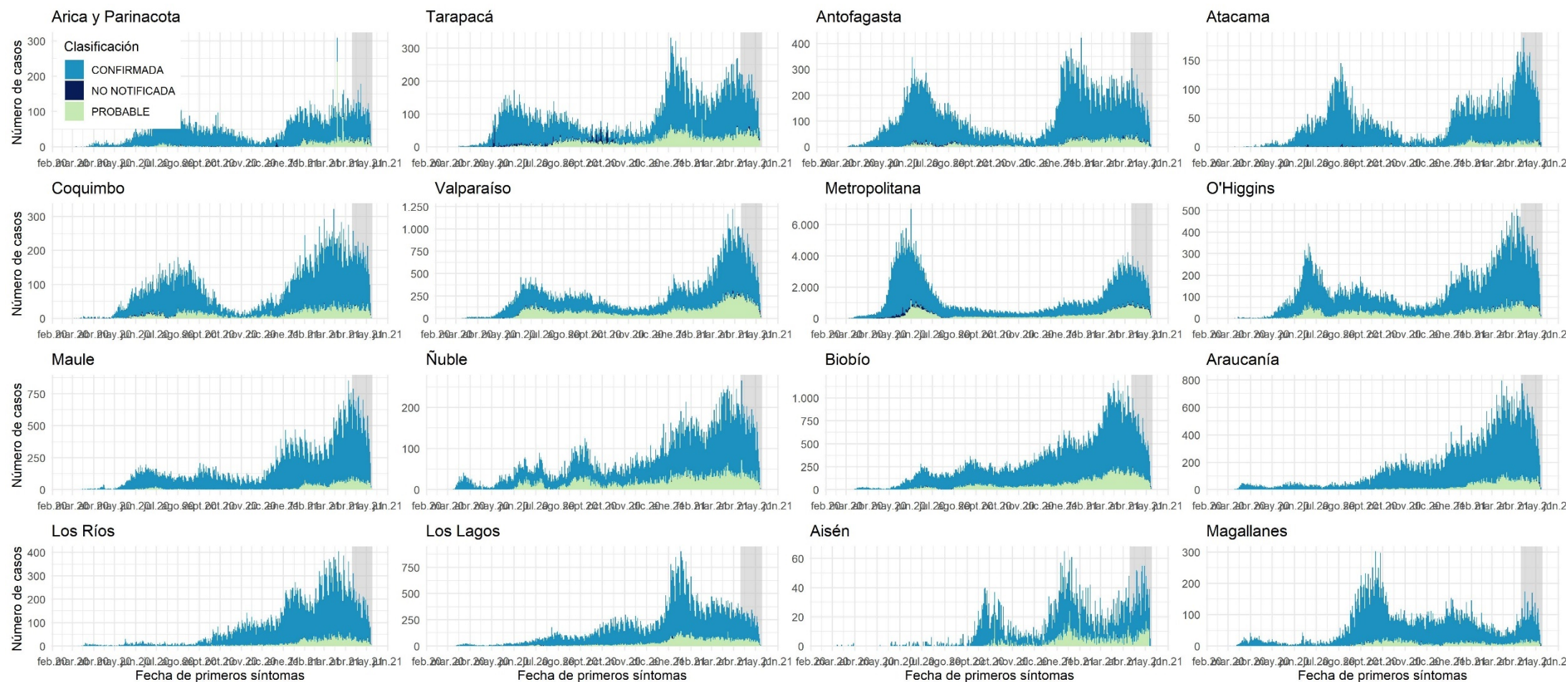

Datos provisionales al 09-05-2021

Los casos con fecha de inicio de síntomas, toma de muestra y notificación dentro del área gris se encuentran en proceso de reporte.

Fuente: Sistema de notificación EPIVIGILA, Dpto. de Epidemiología, DIPLAS-MINSAL.

Figura 4. Curva epidémica de casos sintomáticos de COVID-19 según fecha de inicio de síntomas, al 09 de mayo de 2021.

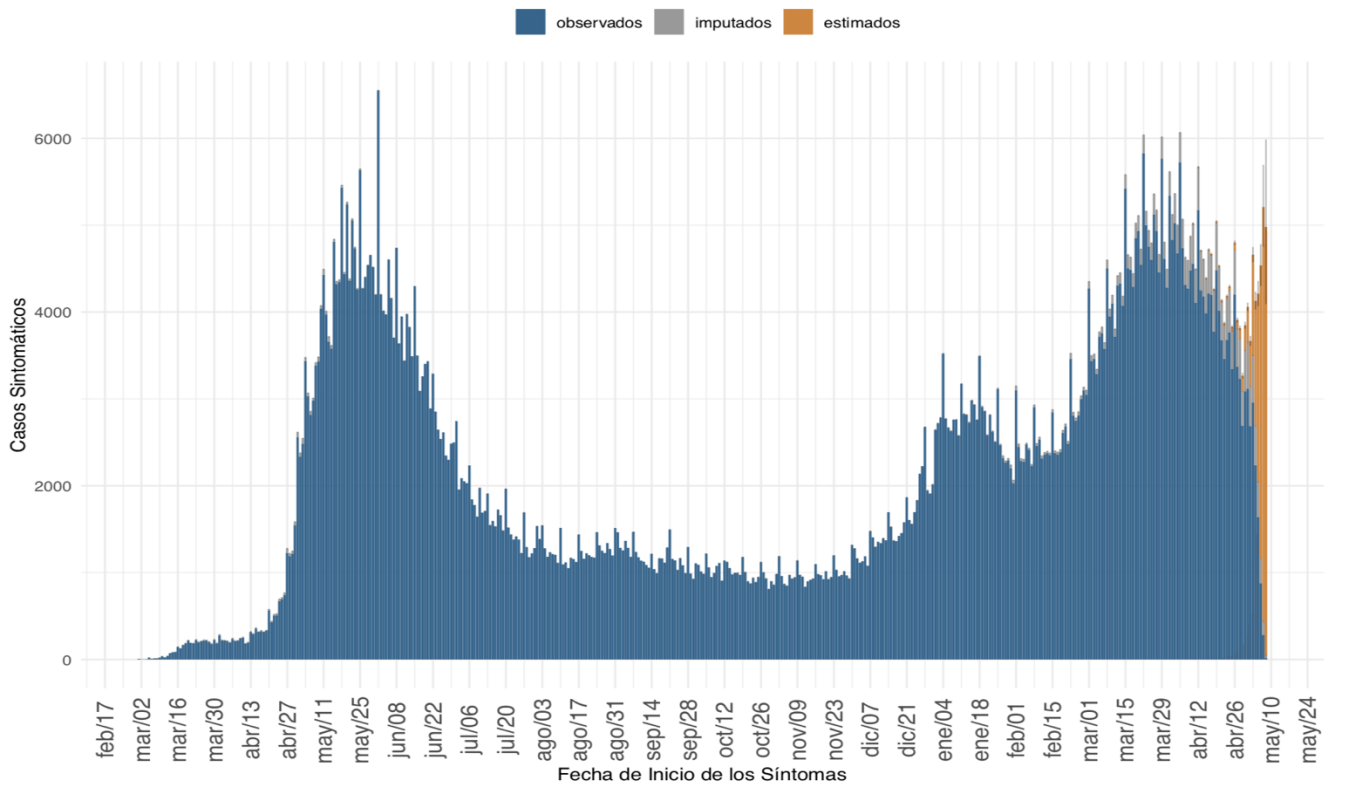

(a) Nacional

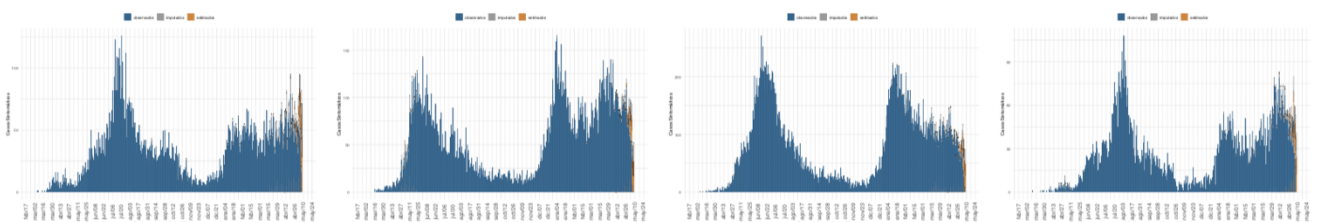

(b) Arica y Parinacota

(c) Antofagasta

(d) Tarapacá

(e) Atacama

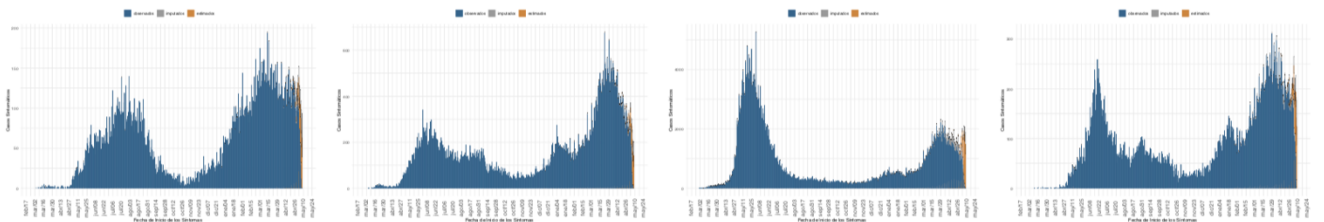

(f) Coquimbo

(g) Valparaíso

(h) Metropolitana

(i) Libertador Gral. B. O'Higgins

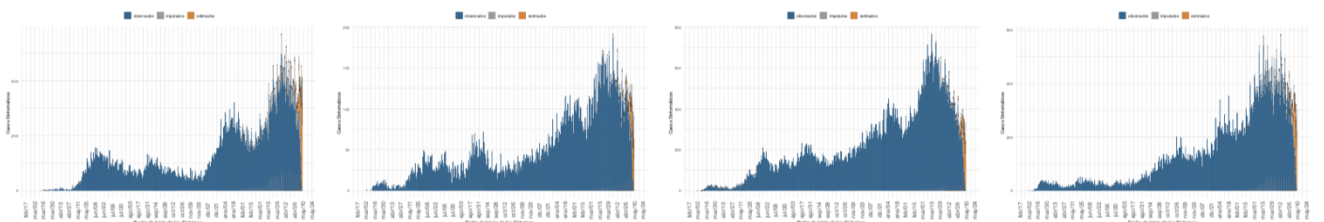

(j) Maule

(k) Ñuble

(l) Biobío

(m) La Araucanía

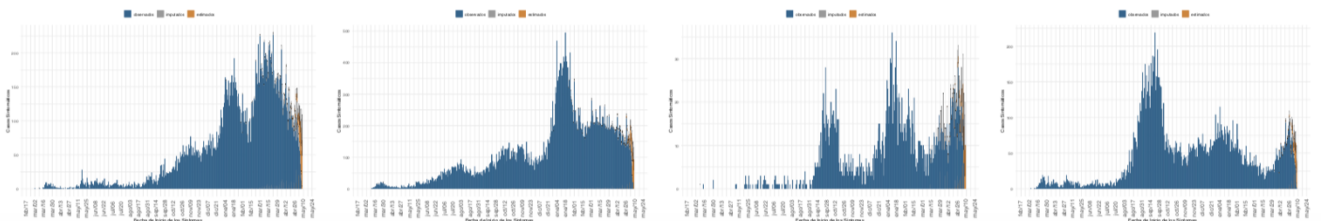

(n) Los Ríos

(o) Los Lagos

(p) Aysén

(q) Magallanes

Datos provisorios al 09-05-2021, en proceso de validación.
Fuente: Sistema de notificación EPIVIGILA, Dpto. de Epidemiología, DIPLAS-MINSAL

Figura 5A. Casos de COVID-19 confirmados y estimados; Número efectivo reproductivo diario, calculado sobre la base de los últimos 7 días, al 09 de mayo de 2021.

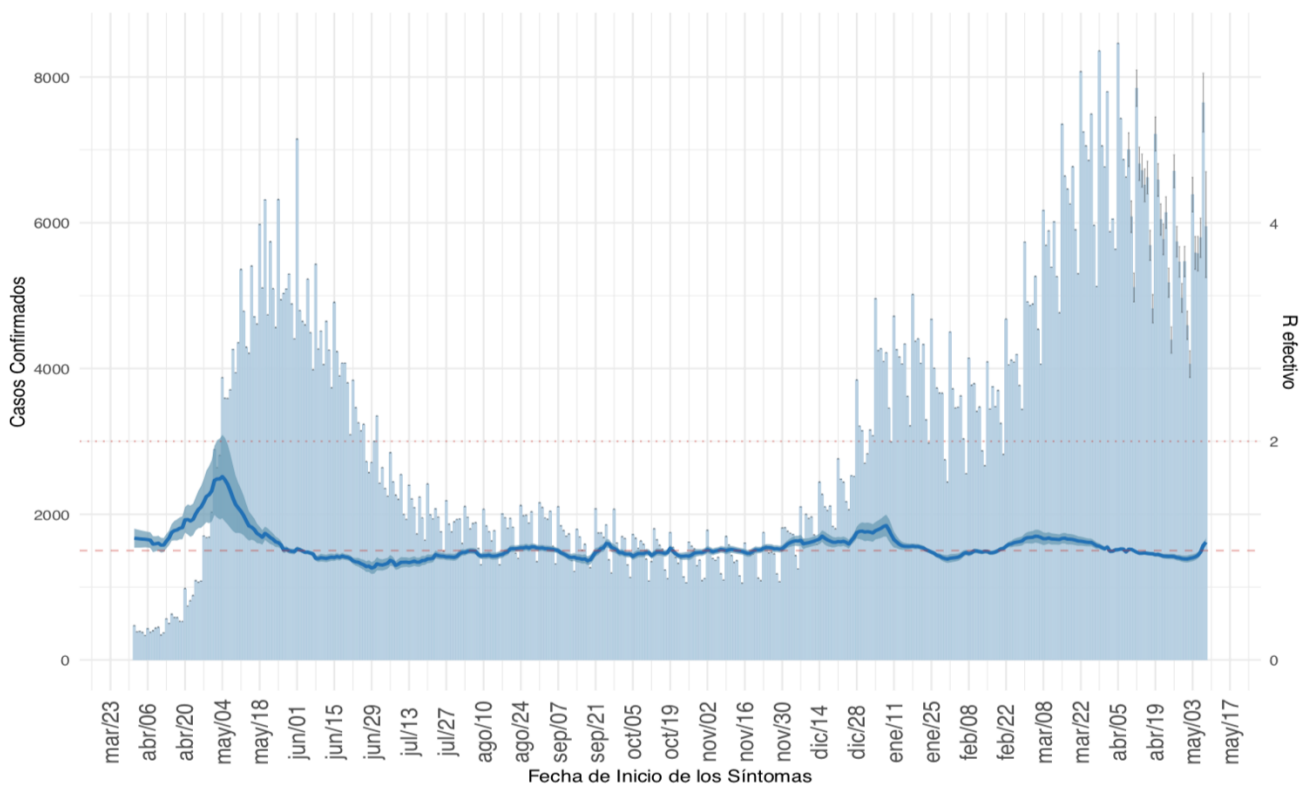

(a) Nacional

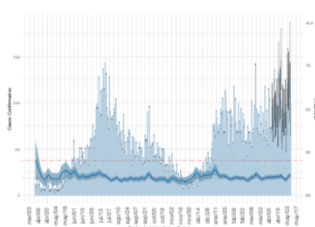

(b) Arica y Parinacota

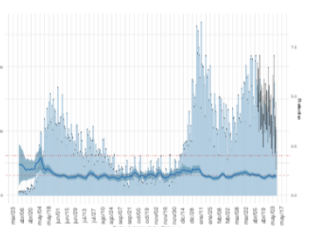

(c) Antofagasta

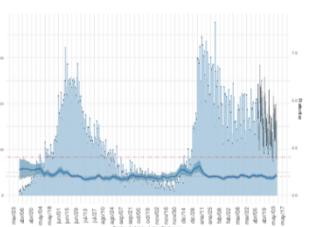

(d) Tarapacá

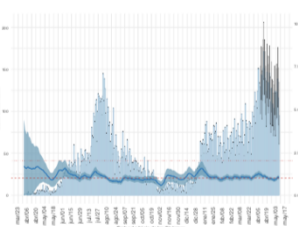

(e) Atacama

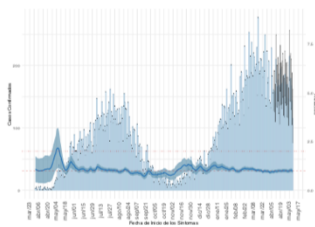

(f) Coquimbo

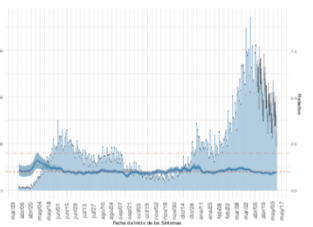

(g) Valparaíso

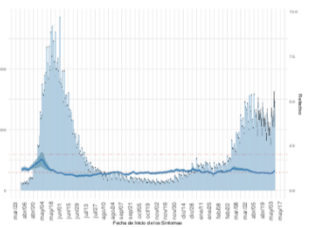

(h) Metropolitana

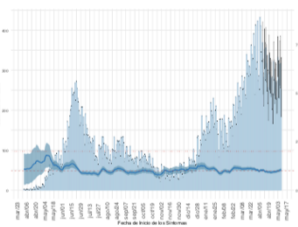

(i) Libertador Gral. B. O'Higgins

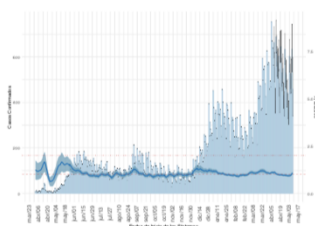

(j) Maule

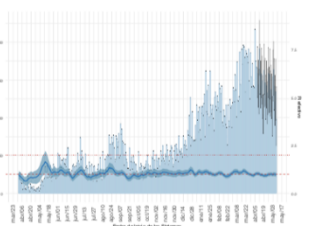

(k) Ñuble

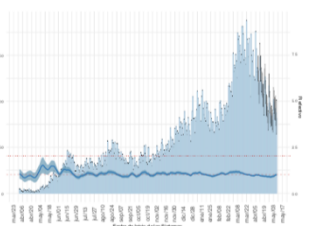

(l) Biobío

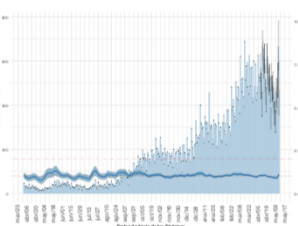

(m) La Araucanía

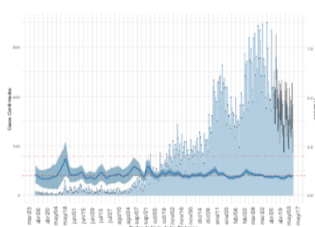

(n) Los Ríos

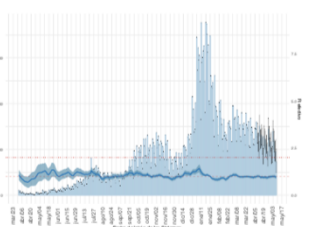

(o) Los Lagos

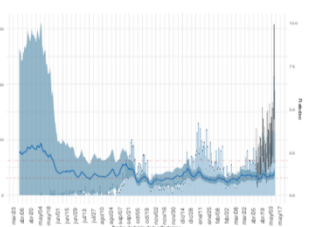

(p) Aysén

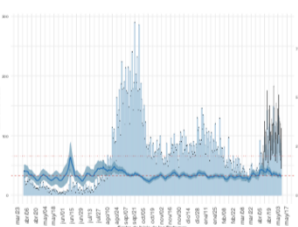

(q) Magallanes

Datos provisorios al 09-05-2021, en proceso de validación.

Detalles metodológicos en <https://www.icovidchile.cl/>

Fuente: Sistema de notificación EPIVIGILA, Dpto. de Epidemiología, DIPLAS-MINSAL

Figura 5B. Evolución de la tasa de incidencia por cada 100 mil habitantes, según grupo de edad al 09 de mayo de 2021.

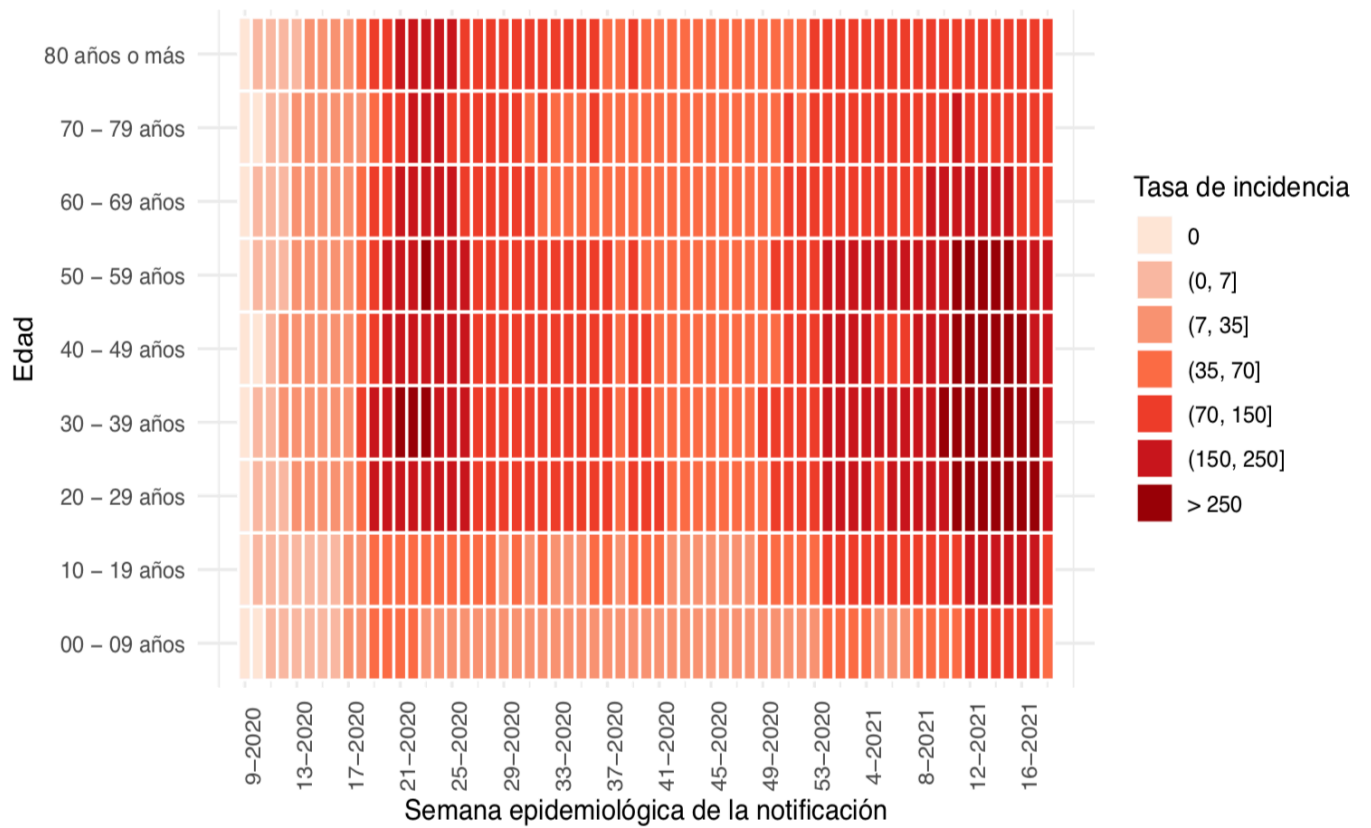

(a) Nacional



Figura 6A. Capacidad de testeo nacional a lo largo del tiempo. Chile, al 09 de mayo de 2021.



(a) Nacional

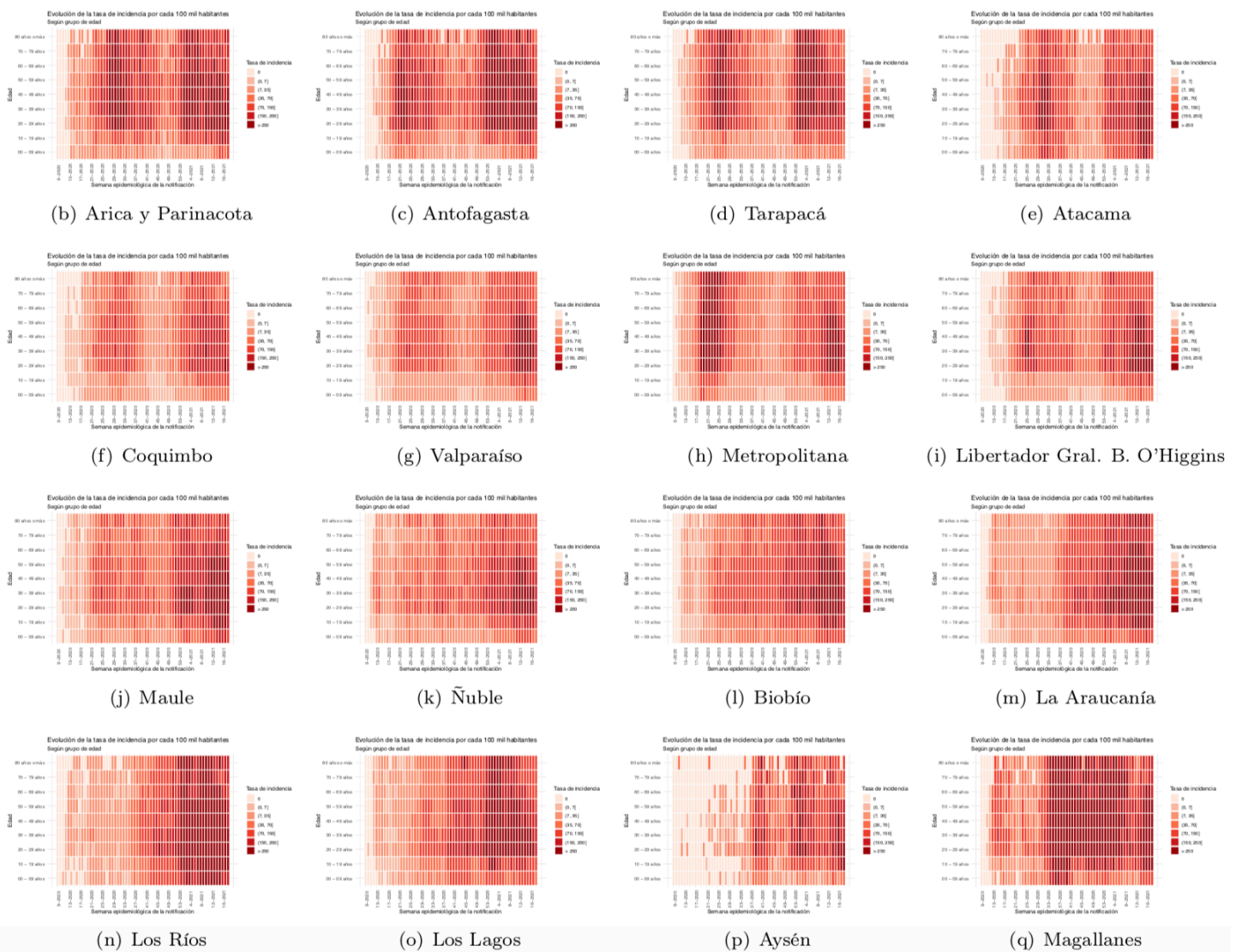
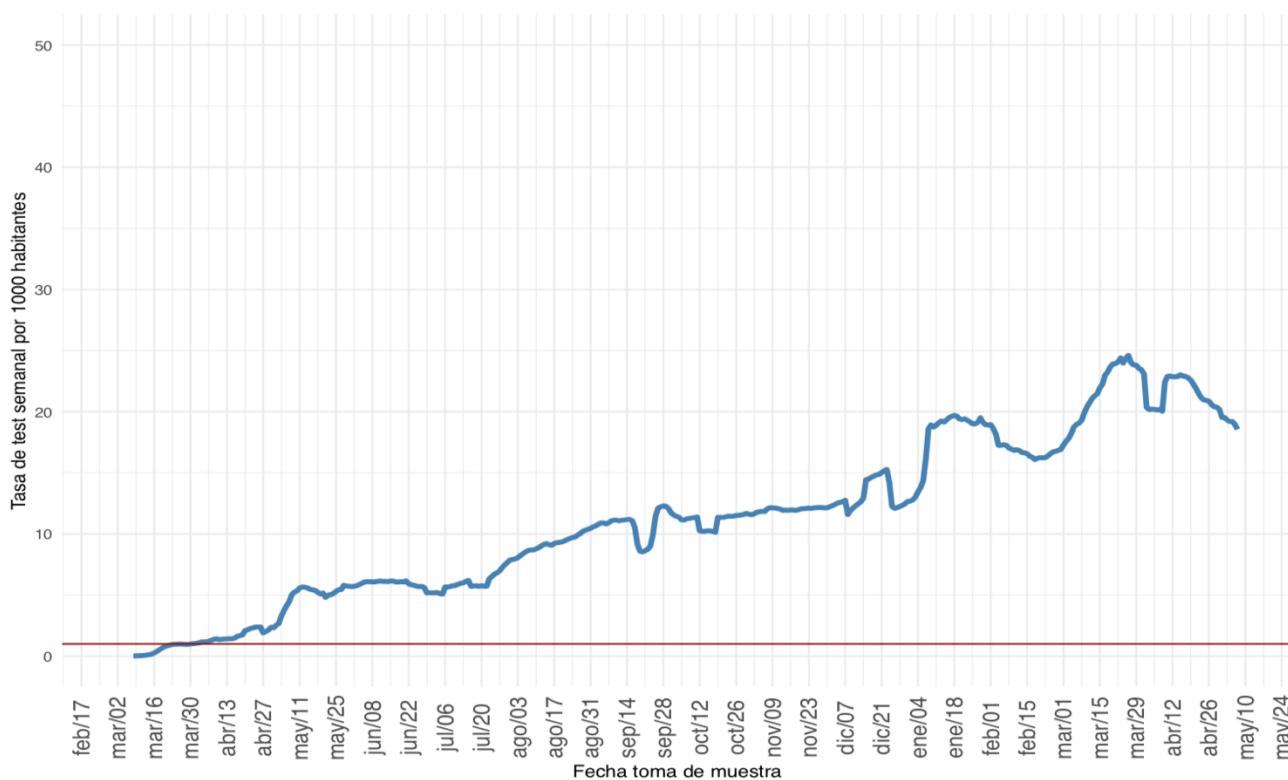
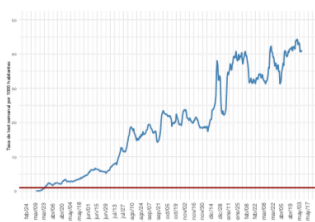

(b) Arica y Parinacota



(c) Antofagasta



(d) Tarapacá



(e) Atacama

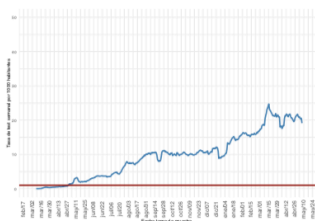

(f) Coquimbo

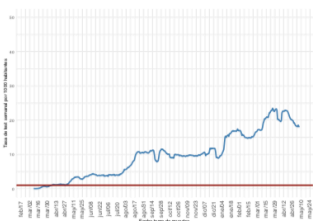

(g) Valparaíso

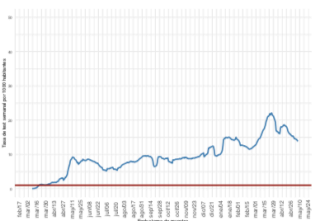

(h) Metropolitana

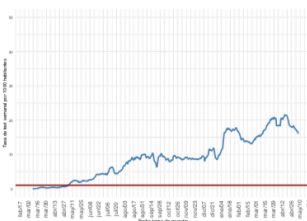

(i) Libertador Gral. B. O'Higgins

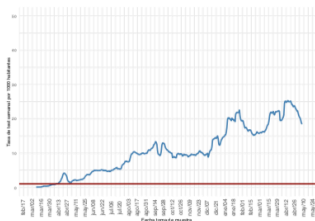

(j) Maule

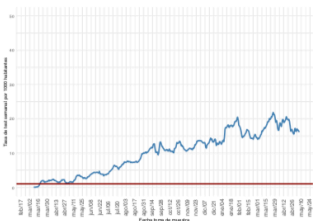

(k) Ñuble

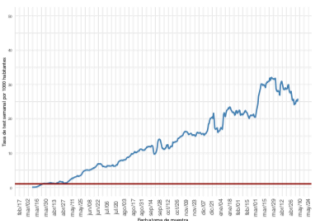

(l) Biobío

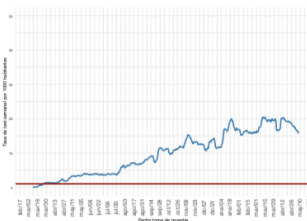

(m) La Araucanía

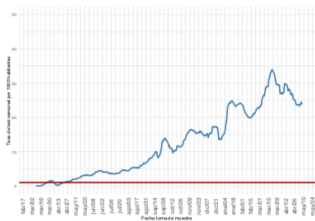

(n) Los Ríos

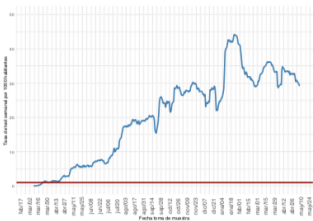

(o) Los Lagos



(p) Aysén

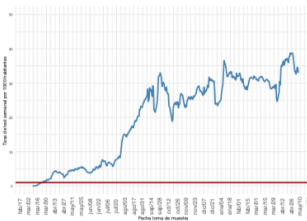

(q) Magallanes

Datos provisorios al 09-05-2021

Detalles metodológicos en <https://www.icovidchile.cl/>

Fuente: Sistema de notificación EPIVIGILA, Dpto. de Epidemiología, DIPLAS-MINSAL

Figura 6B. Proporción de exámenes positivos a lo largo del tiempo. Chile, al 09 de mayo de 2021.

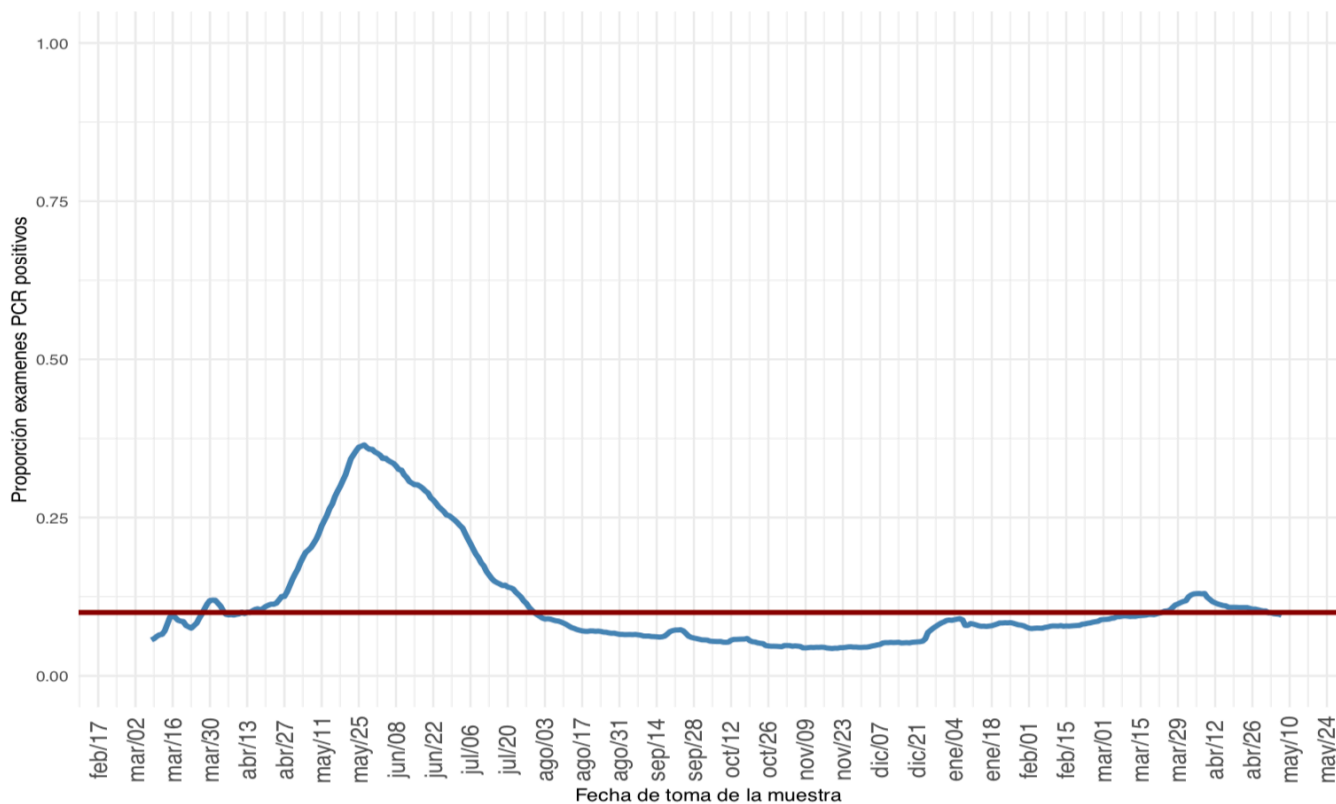

(a) Nacional

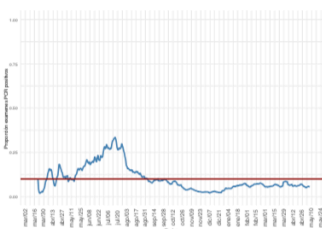

(b) Arica y Parinacota



(c) Antofagasta



(d) Tarapacá

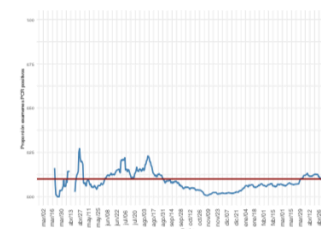

(e) Atacama

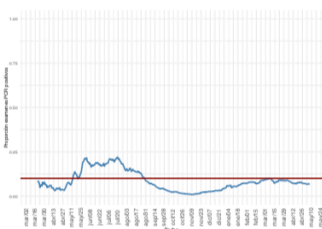

(f) Coquimbo

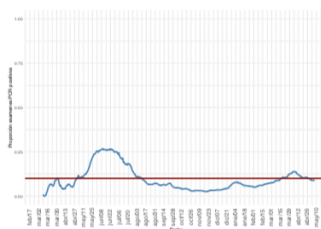

(g) Valparaíso

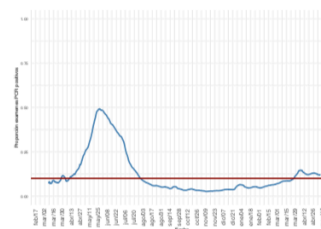

(h) Metropolitana

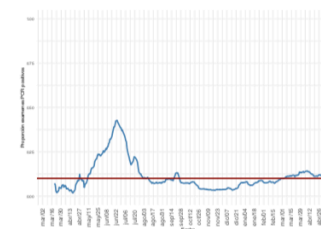

(i) Libertador Gral. B. O'Higgins

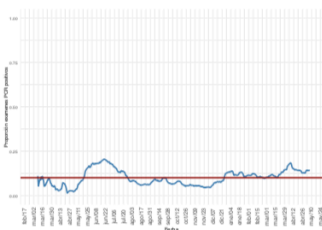

(j) Maule



(k) Ñuble

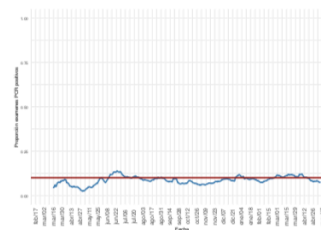

(l) Biobío



(m) La Araucanía

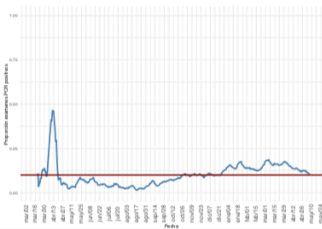

(n) Los Ríos

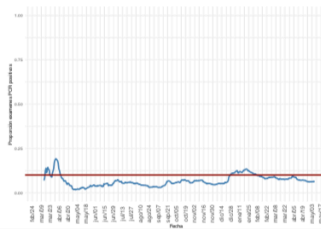

(o) Los Lagos

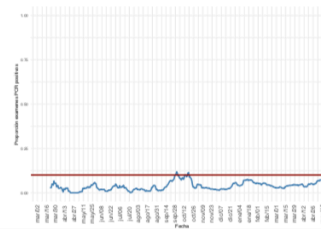

(p) Aysén



(q) Magallanes

Figura 7. Positividad de RT-PCR para SARS-CoV-2 por rango etario a lo largo del tiempo, a nivel regional. Chile, al 09 de mayo de 2021.

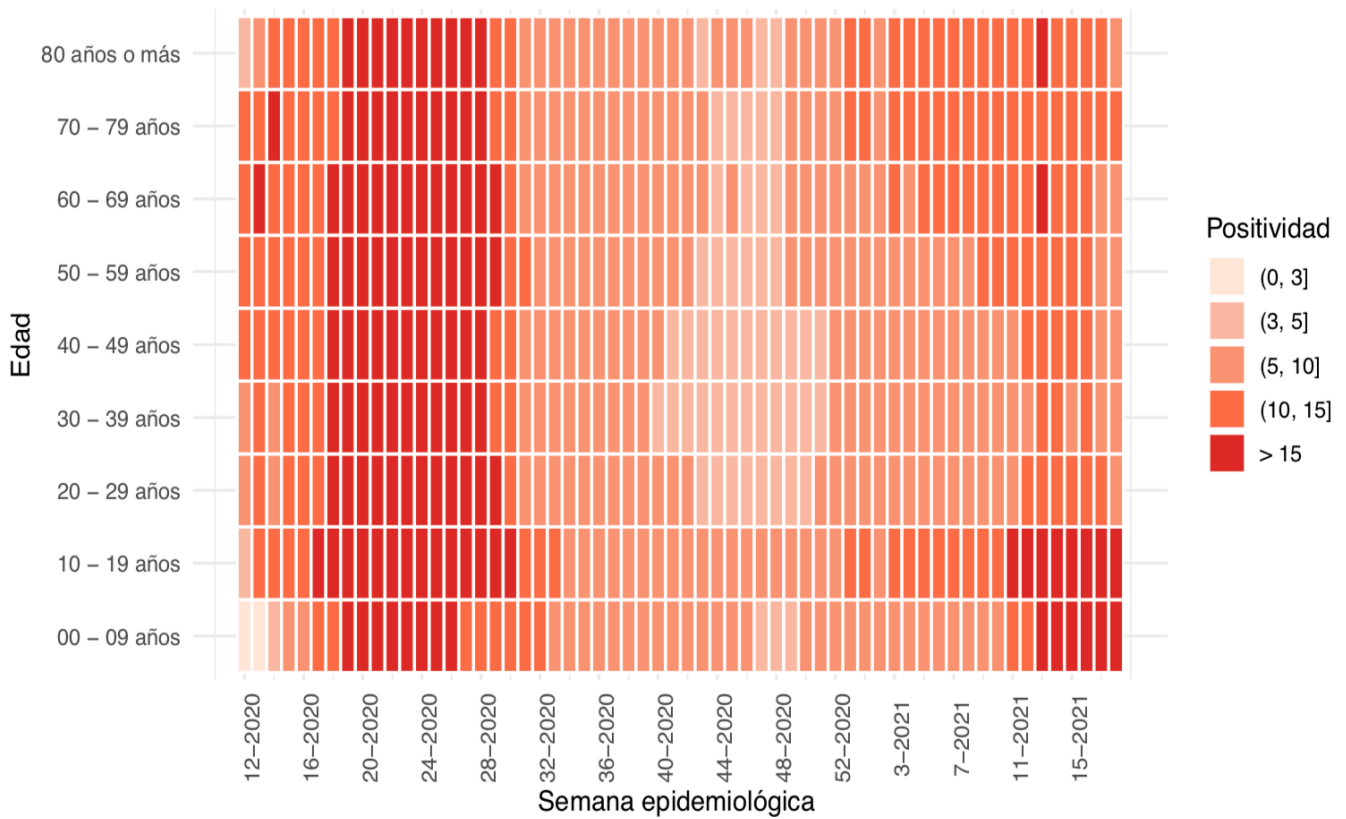

(a) Nacional

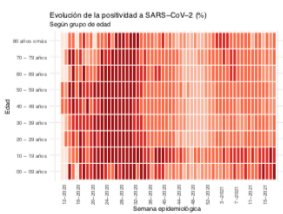

(b) Arica y Parinacota

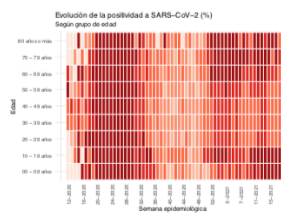

(c) Antofagasta

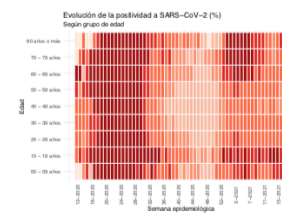

(d) Tarapacá

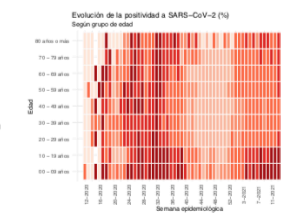

(e) Atacama

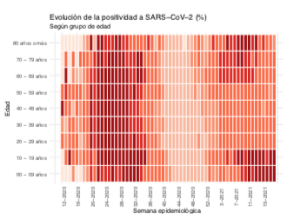

(f) Coquimbo

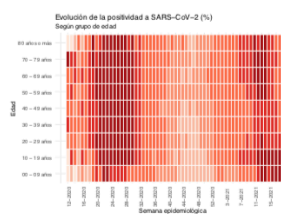

(g) Valparaíso

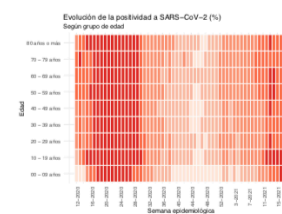

(h) Metropolitana

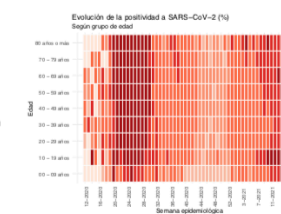

(i) Libertador Gral. B. O'Higgins

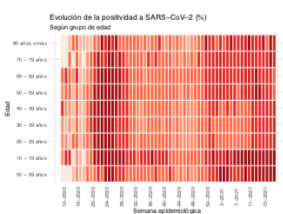

(j) Maule

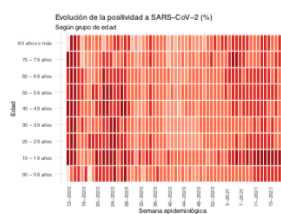

(k) Ñuble

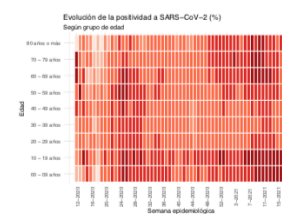

(l) Biobío

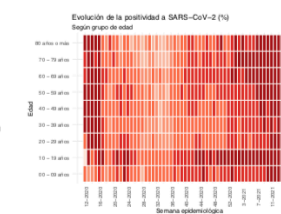

(m) La Araucanía

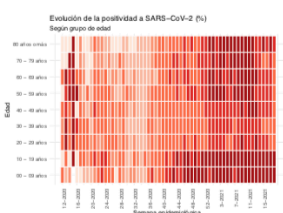

(n) Los Ríos

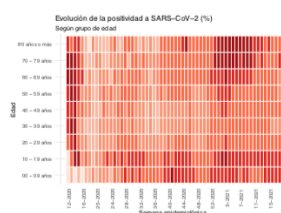

(o) Los Lagos

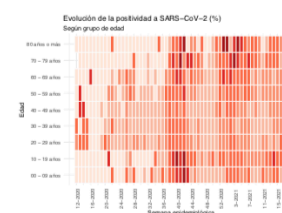

(p) Aysén

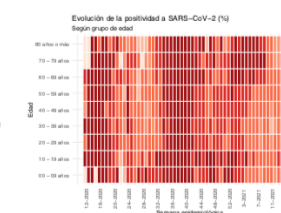

(q) Magallanes

Datos provisorios al 09-05-2021

Fuente: Sistema de notificación EPIVIGILA, Dpto. de Epidemiología, DIPLAS-MINSAL.

Figura 8. Capacidad de testeo según incidencia de casos activos. Chile, al 09 de mayo de 2021.

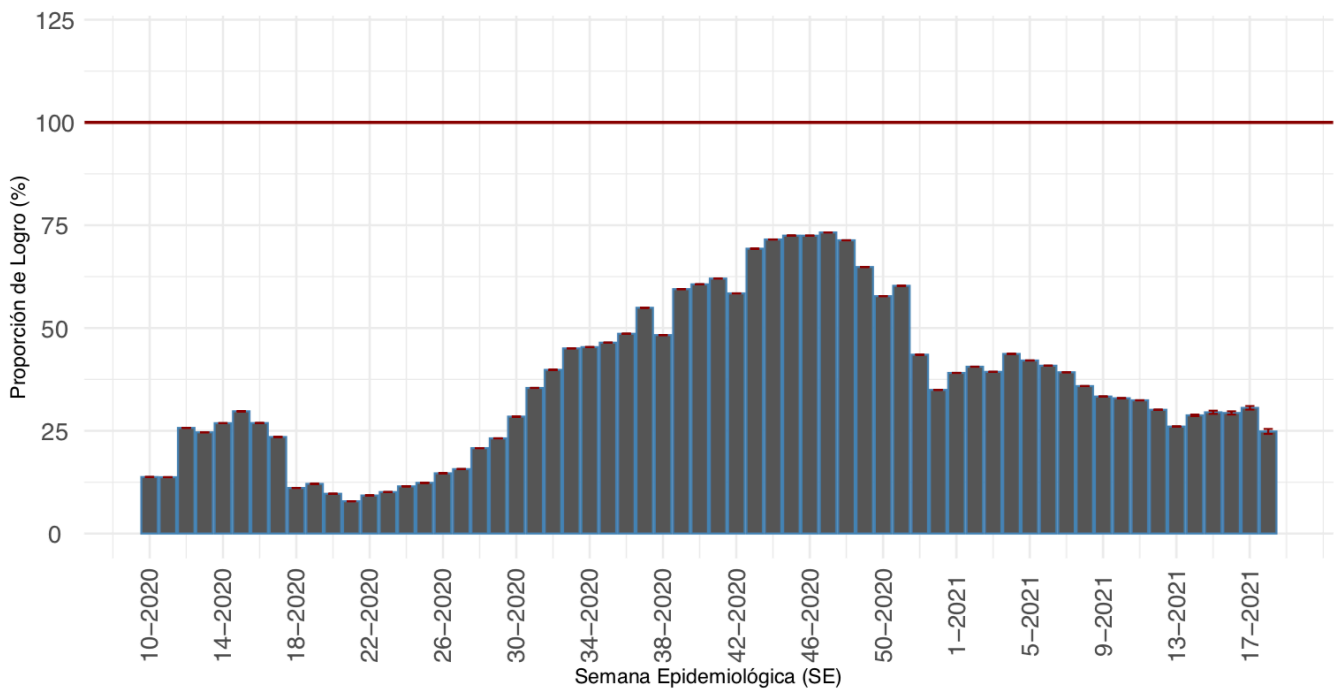

Proporción que representa el total exámenes de PCR realizados durante una SE, de la cantidad mínima de exámenes que se debería haber realizado para alcanzar una positividad de 3%.

(a) Nacional

Datos provisorios al 09-05-2021

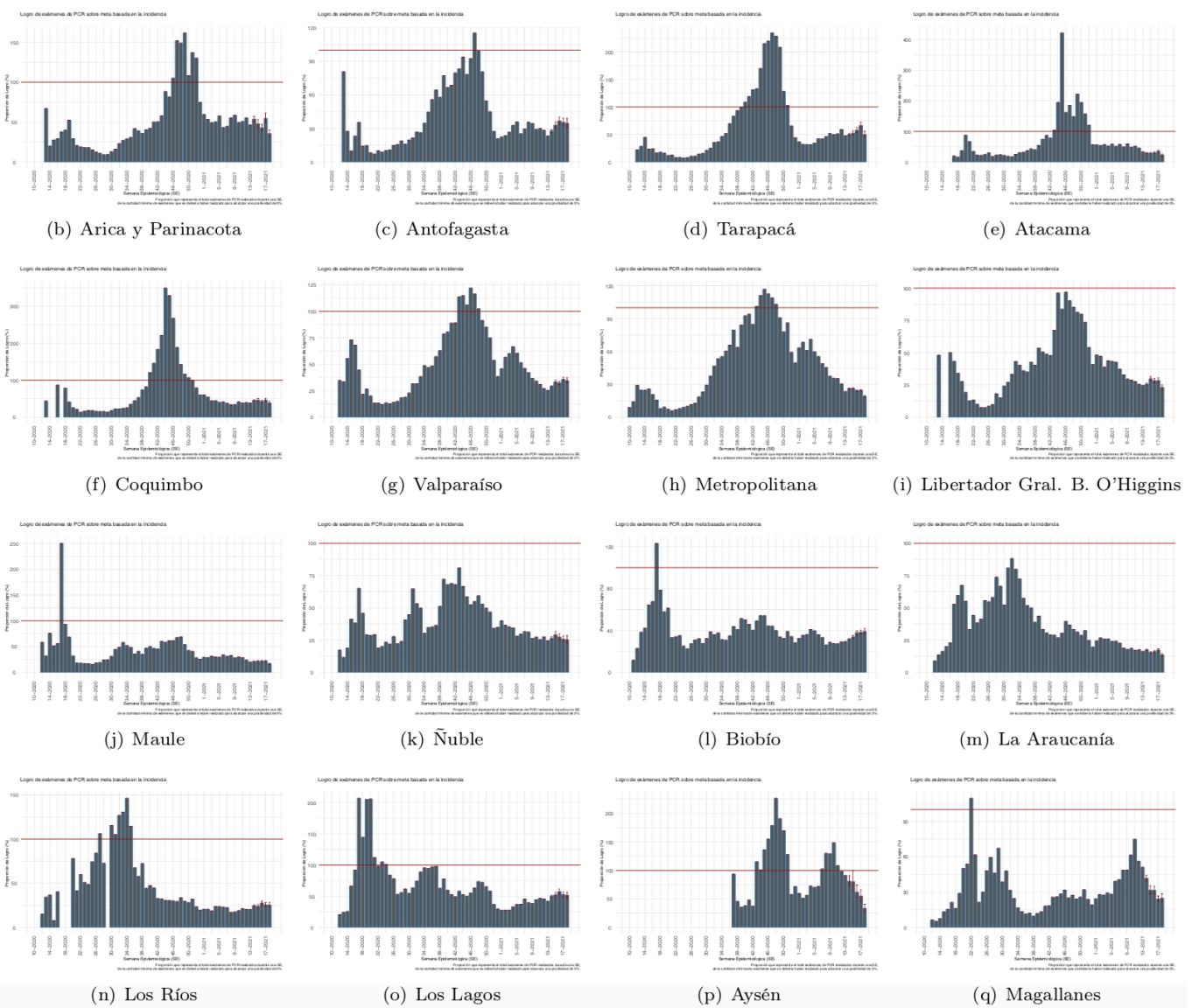

Detalles metodológicos en <https://www.icovidchile.cl/>

Fuente: Sistema de notificación EPIVIGILA, Dpto. de Epidemiología, DIPLAS-MINSAL

Figura 9. Evolución del rezago diagnóstico a nivel nacional, a lo largo del tiempo. Chile, al 09 de mayo de 2021.

Efectividad de Educación, Acceso a la Salud y Procesamiento de Laboratorio:

Casos informados por Laboratorios a MINSAL en 3 días o menos desde el inicio de los síntomas

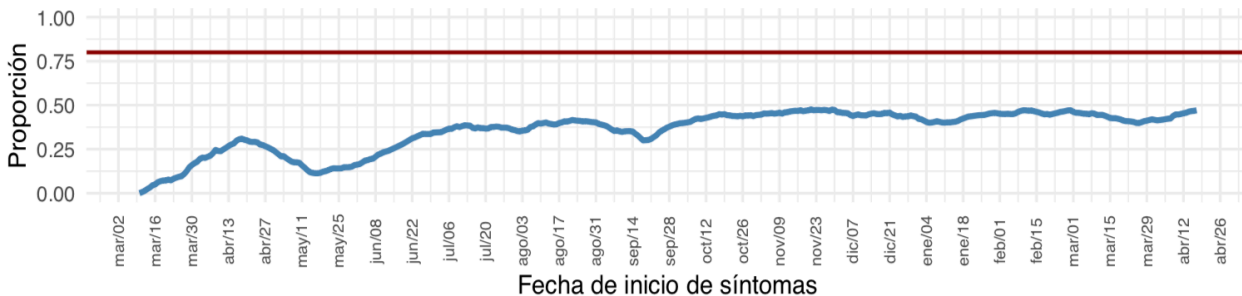

Educación y Acceso a la Salud:

Casos notificados en 2 días o menos desde el inicio de los síntomas

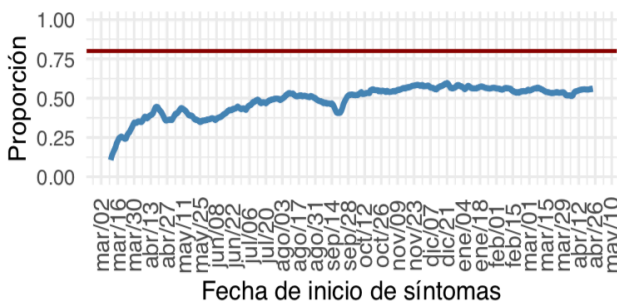

Procesamiento de Laboratorio:

Casos informados por Laboratorio a MINSAL en 1 día desde la notificación

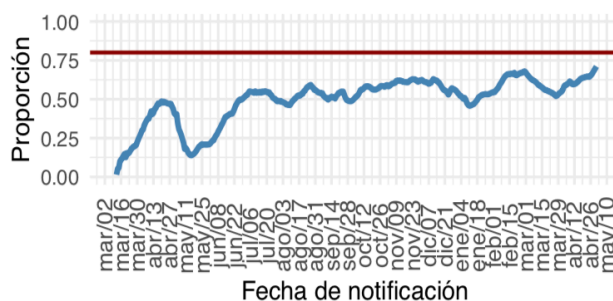

(a) Nacional

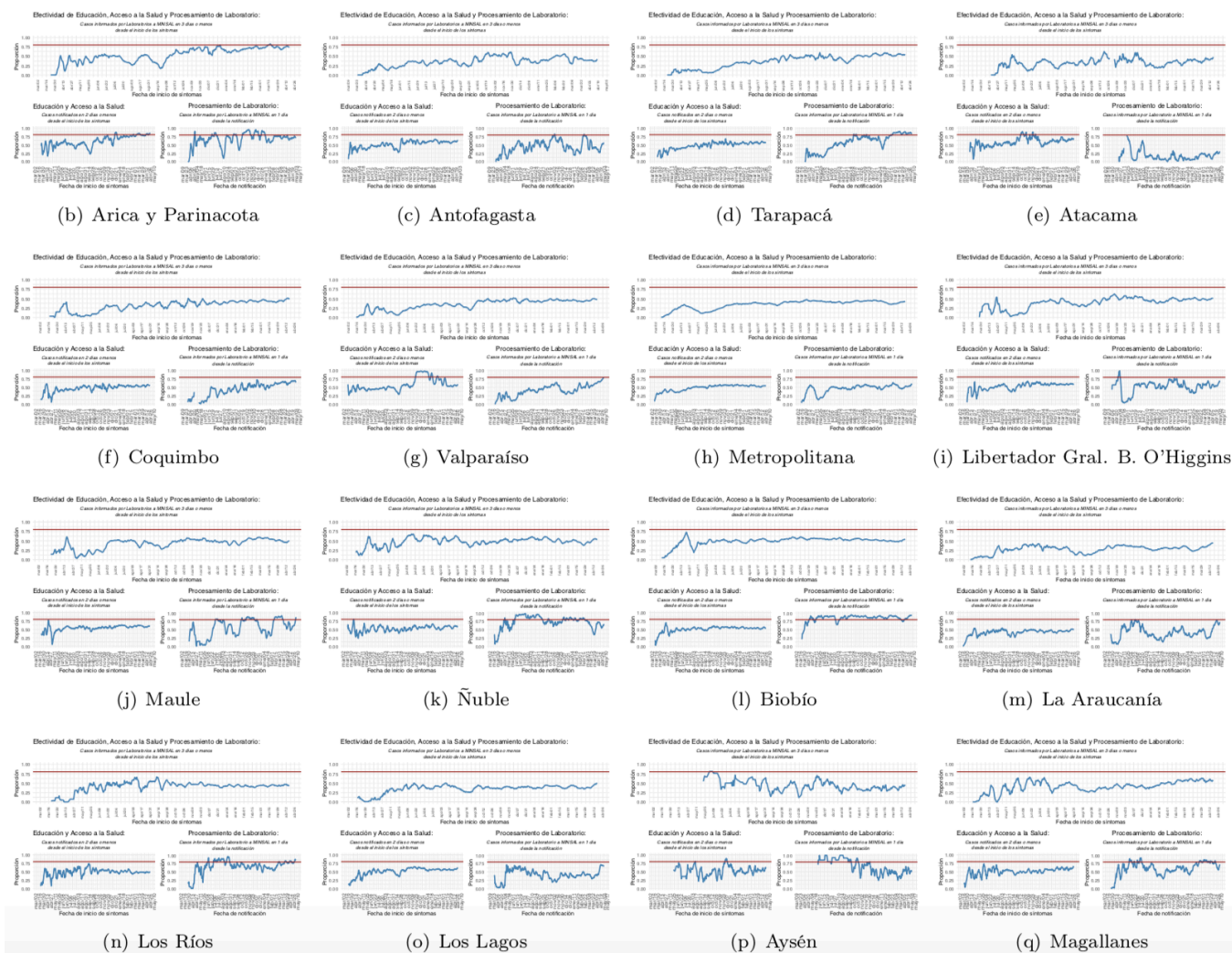

Datos provisorios al 09-05-2021

Detalles metodológicos en <https://www.icovidchile.cl/>

Fuente: Sistema de notificación EPIVIGILA, Dpto. de Epidemiología, DIPLAS-MINSAL

Tabla 1. Número de casos y tasas de incidencia de COVID-19 según región de confirmación diagnóstica. Chile, al 09 de mayo de 2021.

Zona de Chile	Población	Casos Acumulados							Total	Casos Fallecidos**	Tasa incidencia acumulada	Tasa mortalidad acumulada	Tasa Letalidad %
		Confirmados Notificados	Casos reportados por laboratorio	Probables	Confirmados y Probables correspondientes a BAC	% Confirmados y Probables correspondientes a BAC ^A	% Confirmados correspondientes a Antígenos ^B	% Confirmados correspondientes a Sospecha reinfección ^C					
Región de Arica y Parinacota	252.110	20.883	137	2.365	6.809	29,1%	1,52%	0,09%	23.385	507	9.275,7	201,1	2,2%
Región de Tarapacá	382.773	33.924	905	7.726	9.404	22,1%	0,33%	0,09%	42.555	728	11.117,6	190,2	1,7%
Región de Antofagasta	691.854	49.567	559	4.824	12.640	23,0%	0,82%	0,06%	54.950	1.232	7.942,4	178,1	2,2%
Región de Atacama	314.709	19.051	74	879	8.120	40,6%	0,78%	0,07%	20.004	267	6.356,3	84,8	1,3%
Región de Coquimbo	836.096	33.439	200	5.568	6.709	17,1%	0,18%	0,06%	39.207	859	4.689,3	102,7	2,2%
Región de Valparaíso	1.960.170	88.478	937	34.981	19.786	15,9%	0,54%	0,04%	124.396	3.237	6.346,2	165,1	2,6%
Región Metropolitana de Santiago	8.125.072	507.169	11.759	98.263	73.985	12,0%	1,97%	0,10%	617.191	18.496	7.596,1	227,6	3,0%
Región del Libertador General Bernardo O'Higgins	991.063	50.427	227	10.451	11.345	18,6%	0,92%	0,07%	61.105	1.490	6.165,6	150,3	2,4%
Región del Maule	1.131.939	75.530	57	6.625	24.792	30,2%	4,69%	0,06%	82.212	1.576	7.262,9	139,2	1,9%
Región del Ñuble	511.551	27.291	25	7.896	7.484	21,3%	1,14%	0,10%	35.212	588	6.883,4	114,9	1,7%
Región del Biobío	1.663.696	119.389	347	25.412	19.219	13,2%	0,88%	0,06%	145.148	2.376	8.724,4	142,8	1,6%
Región de la Araucanía	1.014.343	75.113	57	8.258	18.906	22,7%	3,30%	0,05%	83.428	1.282	8.224,8	126,4	1,5%
Región de Los Ríos	405.835	35.146	62	3.763	11.711	30,1%	1,67%	0,05%	38.971	488	9.602,7	120,2	1,3%
Región de Los Lagos	891.440	70.944	98	11.758	31.334	37,8%	0,50%	0,06%	82.800	1.225	9.288,3	137,4	1,5%
Región de Aysén del General Carlos Ibáñez del Campo	107.297	4.648	1	1.029	1.669	29,4%	2,19%	0,02%	5.678	48	5.291,9	44,7	0,8%
Región de Magallanes y la Antártica Chilena	178.362	26.257	53	2.742	6.902	23,8%	0,29%	0,07%	29.052	462	16.288,2	259,0	1,6%
Desconocida*	-	-	54	1	-	0,0%	0,00%	0,00%	55	2	-	-	3,6%
Total país	19.458.310	1.237.256	15.552	232.541	270.815	18,2%	1,66%	0,08%	1.485.349	34.863	7.633	179	2,3%

*54 casos no notificados no registran región de toma de muestra, proceso que se encuentra en investigación.

**Casos fallecidos totales debido a Covid-19 según región de residencia con y sin confirmación de laboratorio, según información proporcionada por DEIS-MINSAL con corte al 08-05-2021. La serie de datos corresponde al Producto 61 descargable desde https://github.com/MinCiencia/Datos-COVID19/blob/master/output/producto61/serie_fallecidos_comuna.csv

A: % Confirmados y Probables correspondientes a BAC = (Confirmados y Probables correspondientes a BAC/Total de casos acumulados)*100

B: % Confirmados correspondientes a Antígenos = (Casos confirmados por Antígenos/(Confirmados Notificados + Casos reportados por laboratorio))*100

C: % Confirmados correspondientes a Sospecha reinfección = (Casos confirmados con Sospecha de reinfección/(Confirmados Notificados + Casos reportados por laboratorio))*100

BAC = búsqueda activa de casos.

Datos provisorios al 09-05-2021.

Fuente: Ministerio de Salud.

Las siguientes imágenes entregan una visualización territorial de la distribución de la enfermedad por COVID-19 en el país. La Figura 9a (izquierda) lo expresa por medio del número de casos totales (confirmados y probables) y la Figura 9b (derecha) lo hace mediante el cálculo de la tasa poblacional; es decir, la proporción que dicho número de casos representa en consideración del tamaño poblacional de la región específica. Este parámetro, permite comparar poblaciones de diferente tamaño, dado que la misma cantidad de casos en poblaciones diferentes no tienen la misma implicancia en términos de magnitud e impacto en la salud poblacional de cada comunidad.

Figura 10. Número de casos y tasa de casos COVID-19 (confirmados y probables) por laboratorio. Chile, al 09 de mayo de 2021.

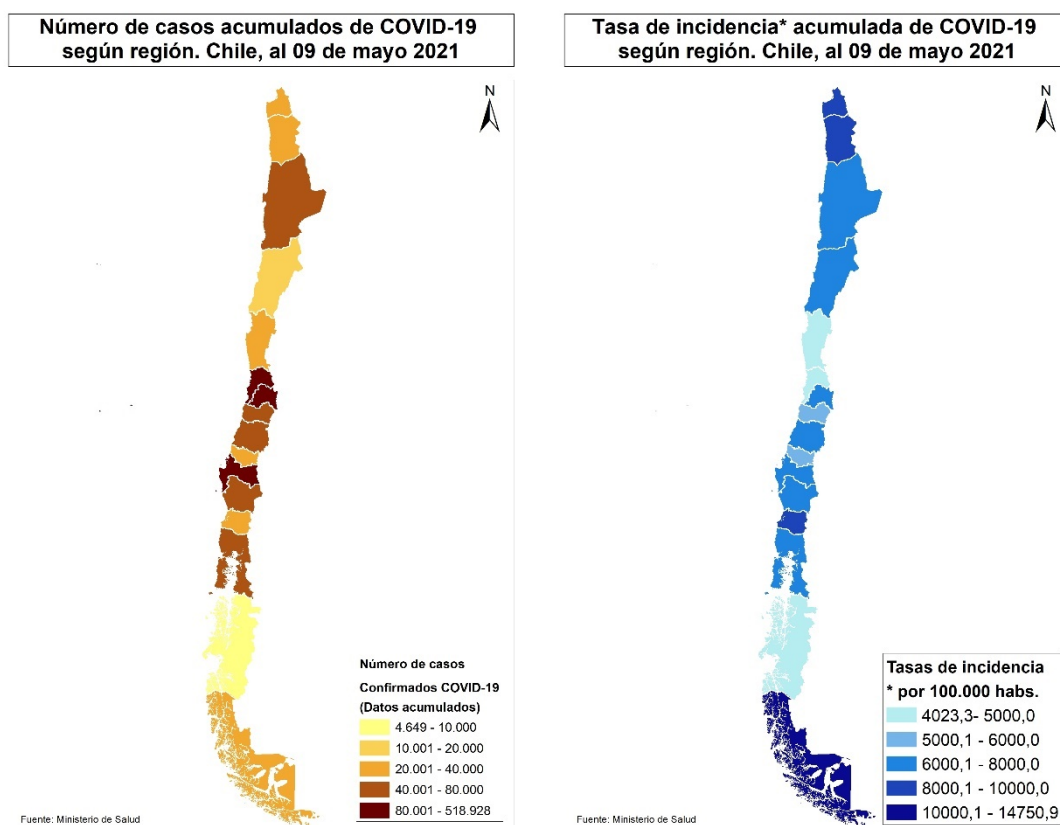

Datos provisorios al 09-05-2021
 Fuente: <https://www.gob.cl/coronavirus/cifrasoficiales/#reportes>

La Tabla 2 indica la cantidad de casos (número absoluto) notificados y tasa de incidencia de COVID-19 según sexo y grupo de edad. La Figura 10 ilustra esta cifra expresada solamente en cantidad de casos absolutos.

Tabla 2. Número de casos notificados y tasa de incidencia de casos confirmados y probables por COVID-19 y notificados según grupo de edad y sexo. Chile, al 09 de mayo de 2021.

Grupo edad	Hombre			Mujer			Total		
	N°	%	Tasa	N°	%	Tasa	N°	%	Tasa
00 - 04 años	16.838	2,3	2776,1	15.446	2,1	2645,5	32.284	2,2	2712,1
05 - 09 años	17.906	2,4	2742,7	17.109	2,3	2717,8	35.015	2,4	2730,5
10 - 14 años	22.688	3,1	3523,8	23.751	3,2	3822,1	46.439	3,2	3670,3
15 - 19 años	35.082	4,8	5476,2	39.432	5,4	6365,8	74.514	5,1	5913,5
20 - 24 años	64.515	8,8	8801,4	68.193	9,3	9602,3	132.708	9	9195,5
25 - 29 años	87.263	11,9	10421,3	87.747	11,9	10809	175.010	11,9	10612,2
30 - 34 años	87.753	12	10830,6	82.967	11,3	10555,8	170.720	11,6	10695,3
35 - 39 años	71.571	9,8	9867	66.987	9,1	9436,3	138.558	9,4	9654
40 - 44 años	60.247	8,2	8921,7	57.828	7,9	8609	118.075	8	8765,7
45 - 49 años	58.895	8	9331,3	58.495	7,9	9134,7	117.390	8	9232,3
50 - 54 años	55.177	7,5	9180,3	55.547	7,5	8910,5	110.724	7,5	9042,9
55 - 59 años	51.437	7	9270,2	50.679	6,9	8580,7	102.116	7	8914,7
60 - 64 años	37.817	5,2	8028,5	36.534	5	7048	74.351	5,1	7514,8
65 - 69 años	24.021	3,3	6339,3	24.043	3,3	5518,4	48.064	3,3	5900,3
70 - 74 años	16.559	2,3	6270,6	17.544	2,4	5494,3	34.103	2,3	5845,7
75 - 79 años	11.498	1,6	6518,3	13.172	1,8	5548,7	24.670	1,7	5962
80 y más años	13.591	1,9	6915,9	20.872	2,8	5958,1	34.463	2,3	6302,3
Total	732.858	100	7634,7	736.346	100	7468,6	1.469.204	100	7550,5

Datos provisorios al 09-05-2021

593 casos se excluyen del análisis por falta de información de sexo, edad y fecha de nacimiento.

Fuente: Sistema de notificación EPIVIGILA, Dpto. de Epidemiología, DIPLAS-MINSAL.

Figura 11. Distribución del número de casos por COVID-19 notificados (confirmados y probables) según grupo de edad y sexo. Chile, al 09 de mayo de 2021.

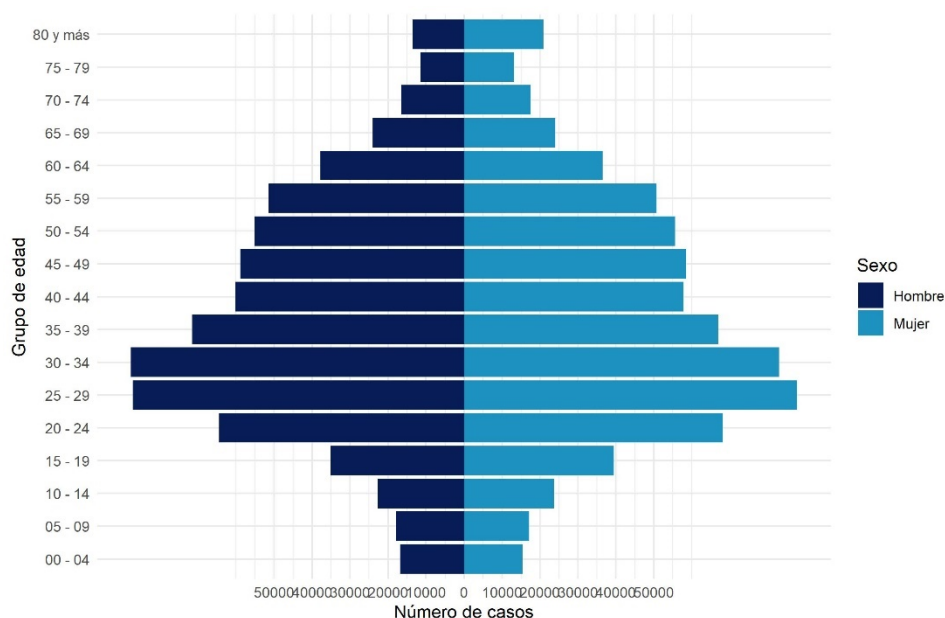

Datos provisorios al 09-05-2021

593 casos se excluyen del análisis por falta de información de sexo, edad y fecha de nacimiento

La serie de datos corresponde al Producto 16 descargable desde <https://github.com/MinCiencia/Datos-COVID19/tree/master/output/producto16>

Fuente: Sistema de notificación EPIVIGILA, Dpto. de Epidemiología, DIPLAS-MINSAL.

Figura 12. Casos por COVID-19 notificados (confirmados y probables) con antecedentes de hospitalización (A) o no (B) según presentación de signos y síntomas. Chile, al 09 de mayo de 2021.

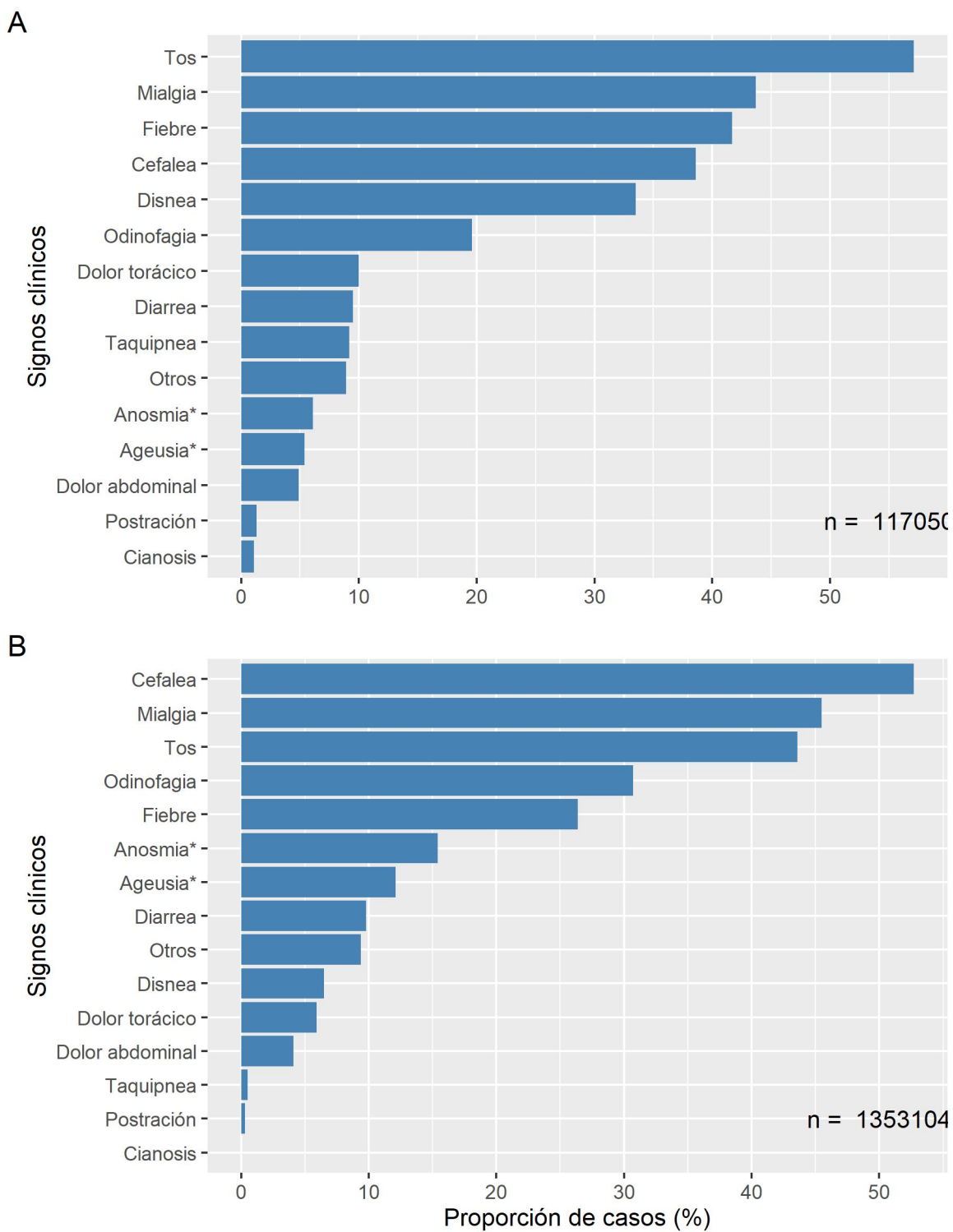

Datos provisionales al 09-05-2021

* Variable incluida en el formulario a partir de abril 2020

Fuente: Sistema de notificación EPIVIGILA, Dpto. de Epidemiología, DIPLAS-MINSAL.

Figura 13. Proporción de casos por COVID-19 notificados (confirmados y probables) con antecedentes de hospitalización (A) o no (B) según presencia de comorbilidades. Chile, al 09 de mayo de 2021.

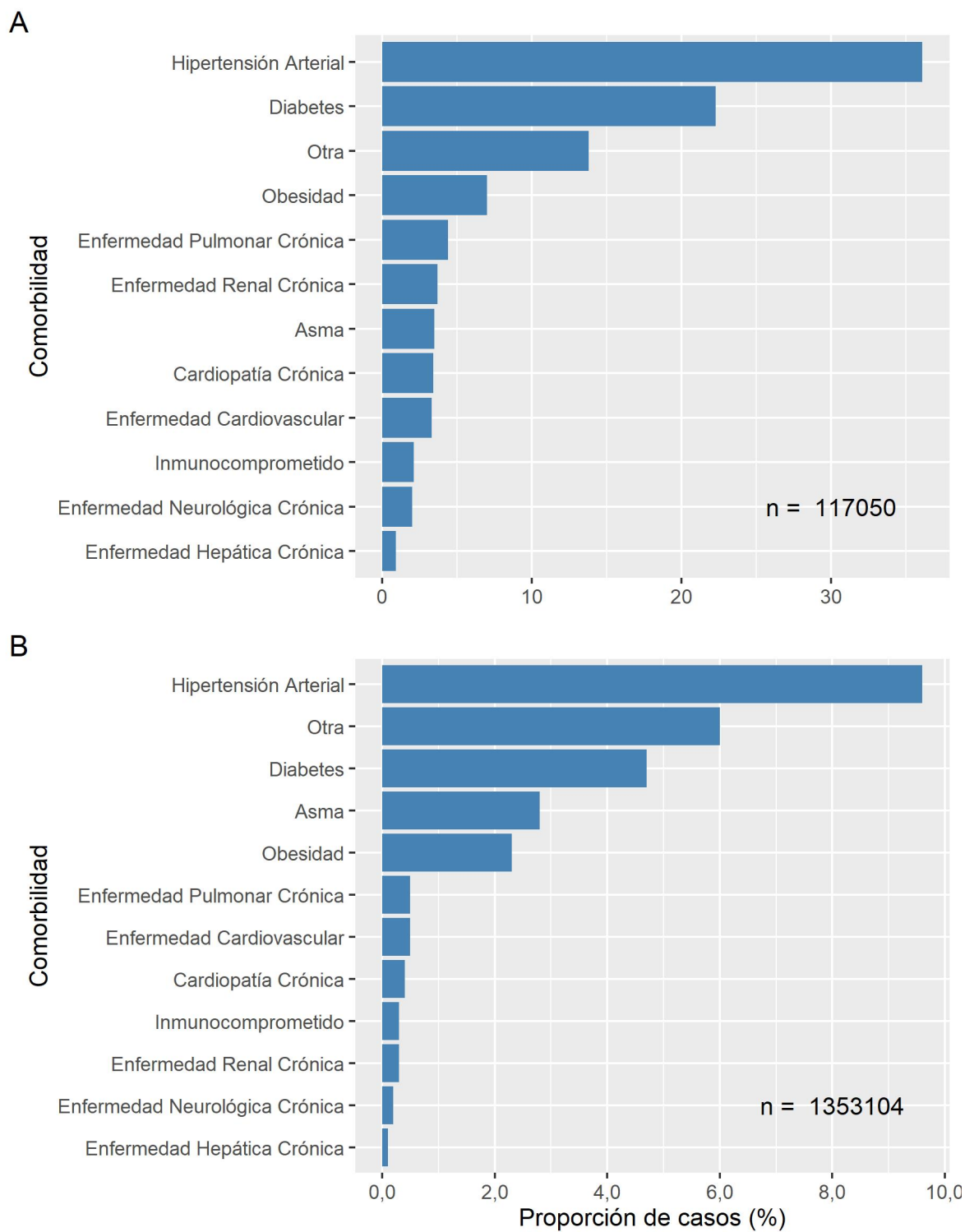

Datos provisionales al 09-05-2021
 Fuente: Sistema de notificación EPIVIGILA, Dpto. de Epidemiología, DIPLAS-MINSAL.

La Tabla 3 indica la cantidad de casos notificados hospitalizados y tasa de incidencia de COVID-19 según sexo y grupo de edad. La Figura 13 ilustra las tasas de incidencia.

Tabla 3. Número y tasas de casos por COVID-19 notificados (confirmados y probables) hospitalizados por grupo de edad y sexo. Chile, al 09 de mayo de 2021.

Grupos de edad (años)	Hombre		Mujer		Total	
	N°	Tasa	N°	Tasa	N°	Tasa
<5	664	109,5	615	105,3	1.279	107,4
05-17	715	42,8	767	47,5	1.482	45,1
18-49	19.115	408,6	15.900	346,7	35.015	378
50-59	14.717	1273,2	9.292	765,4	24.009	1013,1
60-69	14.275	1679,5	9.703	1017	23.978	1329,2
70-79	10.184	2312,1	7.985	1434,3	18.169	1822
80 y +	6.075	3091,3	6.655	1899,7	12.730	2327,9
Total	65.745	684,9	50.917	516,4	116.662	599,5

Datos provisorios al 09-05-2021

Tasa de hospitalización por cien mil habitantes.

Fuente: Sistema de notificación EPIVIGILA, Dpto. de Epidemiología, DIPLAS-MINSAL.

Figura 14. Tasas de casos por COVID-19 notificados (confirmados y probables) hospitalizados por grupo de edad y sexo. Chile, al 09 de mayo de 2021.

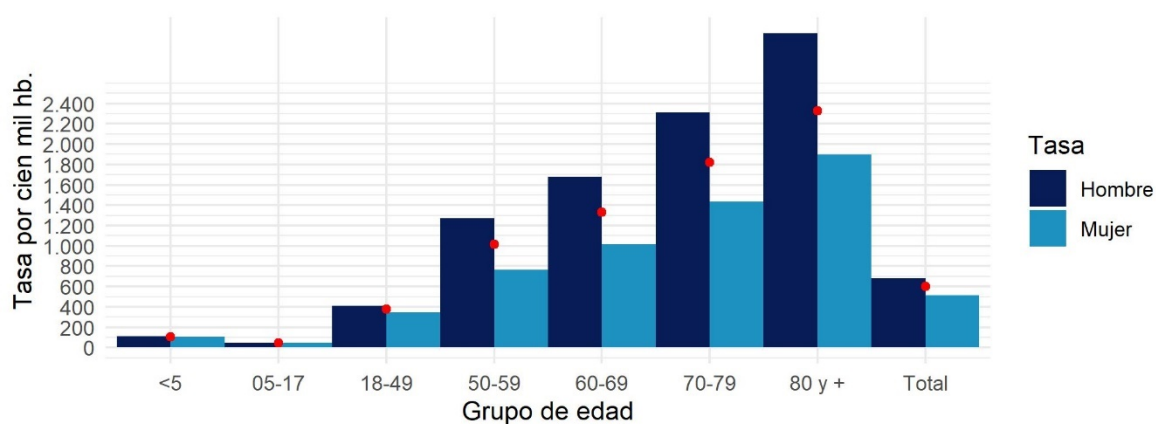

Datos provisorios al 09-05-2021

Círculos rojos indican las tasas totales por segmento.

Tasa de hospitalización por cien mil habitantes

Fuente: Sistema de notificación EPIVIGILA, Dpto. de Epidemiología, DIPLAS-MINSAL

PARTE 2: SITUACIÓN NACIONAL SEGÚN REGIÓN DE RESIDENCIA

A continuación, la Tabla 4 indica la cantidad de casos y tasa de incidencia de COVID-19 según región de residencia del total de los casos de COVID-19 acumulados (confirmados y probables)

Tabla 4. Número de casos y tasa de incidencia de casos COVID-19 según región de residencia. Chile, al 09 de mayo de 2021.

Zona de Chile	Población	Número de Casos Acumulados	Tasa incidencia acumulada	Número de Casos Activos	Tasa de Casos Activos
Región de Arica y Parinacota	252.110	23.575	9351,1	847	336,0
Región de Tarapacá	382.773	42.261	11040,7	1.085	283,5
Región de Antofagasta	691.854	54.248	7841,0	1.061	153,4
Región de Atacama	314.709	20.054	6372,2	827	262,8
Región de Coquimbo	836.096	39.835	4764,4	1.282	153,3
Región de Valparaíso	1.960.170	125.854	6420,6	4.037	206,0
Región Metropolitana de Santiago	8.125.072	614.310	7560,7	18.803	231,4
Región del Libertador General Bernardo O'Higgins	991.063	61.831	6238,9	2.252	227,2
Región del Maule	1.131.939	82.411	7280,5	3.631	320,8
Región del Ñuble	511.551	35.497	6939,1	1.092	213,5
Región del Biobío	1.663.696	145.475	8744,1	3.790	227,8
Región de la Araucanía	1.014.343	83.583	8240,1	3.206	316,1
Región de Los Ríos	405.835	39.258	9673,4	1.188	292,7
Región de Los Lagos	891.440	82.221	9223,4	1.787	200,5
Región de Aysén del General Carlos Ibáñez del Campo	107.297	5.646	5262,0	349	325,3
Región de Magallanes y la Antártica Chilena	178.362	29.235	16390,8	779	436,8
Desconocido	-	55	-	0	-
Total país	19.458.310	1.485.349	7633,5	46.016	236,5

Datos provisorios al 09-05-2021

*Un caso con región de residencia desconocida no cuenta con fecha de inicio de síntomas, notificación o toma de muestra.

Tasa de incidencia por 100.000 habitantes.

Fuente: Sistema de notificación EPIVIGILA, Dpto. de Epidemiología, DIPLAS-MINSAL.

A continuación, se presentan indicadores descriptivos (frecuencias absolutas y tasas) para casos de COVID-19 (confirmados y probables). Los casos con confirmación de laboratorio se presentan según fecha de inicio de síntomas (para casos sintomáticos), notificación (para casos asintomáticos) o toma de muestra (para casos reportados por laboratorio). Los casos probables se presentan según fecha de inicio de síntomas, por región y comuna de residencia.

La serie de datos comunales según semana epidemiológica de inicio de síntomas corresponde al

Producto 15 descargable desde <https://github.com/MinCiencia/Datos-COVID19/tree/master/output/producto15>

Figura 15. Comunas (30) con mayor número de casos COVID-19 acumulados (A) y casos activos (B). Chile, al 09 de mayo de 2021.

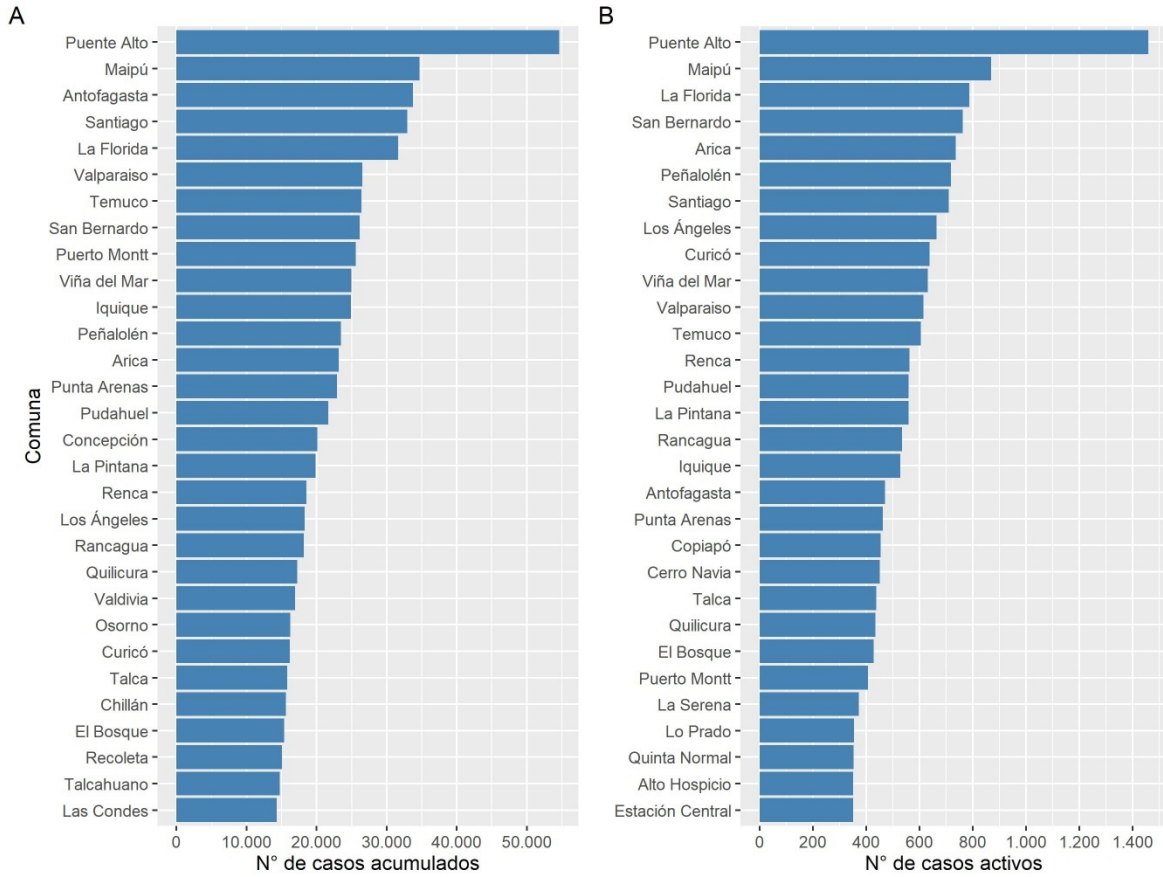

Datos provisorios al 09-05-2021
 Fuente: Sistema de notificación EPIVIGILA, Dpto. de Epidemiología, DIPLAS-MINSAL.

Figura 16. Casos de COVID-19 confirmados (notificados y no notificados) y probables según fecha de inicio de síntomas o toma de muestra (A) y fallecidos confirmados (notificados y no notificados) y probables según fecha de inicio de síntomas o toma de muestra (B). Chile, al 09 de mayo de 2021.

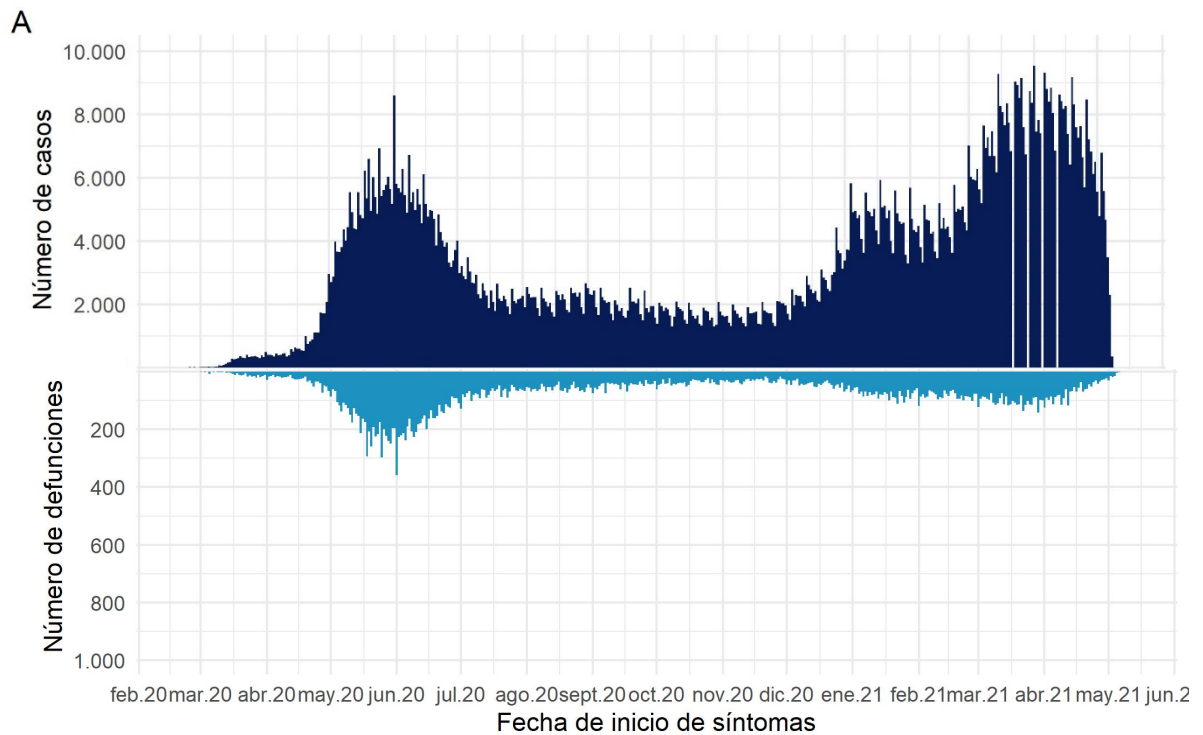

Datos provisorios al 09-05-2021
 Fuente: Sistema de notificación EPIVIGILA, Dpto. de Epidemiología, DIPLAS-MINSAL.

Arica y Parinacota

Tabla 5. Tabla resumen de indicadores comunales y casos de COVID-19 según semana epidemiológica por fecha de inicio de síntomas, notificación o toma de muestra y comuna de residencia. Región de Arica y Parinacota, al 09 de mayo de 2021.

Comuna	Población	Número de Casos Acumulados	Tasa incidencia acumulada	Número de Casos Actuales	Tasa de Incidencia Actual	Número de Casos Activos	Tasa de Incidencia Activos
Arica	247.552	23137	9346,3	830	335,3	826	333,7
Camarones	1.233	55	4460,7	0	0,0	0	0,0
General Lagos	810	78	9629,6	1	123,5	1	123,5
Putre	2.515	168	6679,9	2	79,5	2	79,5
Desconocido	-	137	-	18	-	18	-
Total	252.110	23575	9351,1	851	337,6	847	336,0

Datos provisorios al 09-05-2021

*Se contabilizan todos los casos con información completa de comuna de residencia y semana epidemiológica de inicio de síntomas (o de notificación en casos asintomáticos). Datos faltantes se excluyen del análisis. Dado que en la mayoría de los casos los síntomas anteceden la confirmación diagnóstica, los casos presentados en semanas epidemiológicas anteriores pueden aumentar en base a fecha de inicio de síntomas. Los casos desconocidos son reportados en base a la región de notificación o de toma de muestra, y no necesariamente residen en ella.

Tasa de incidencia por 100.000 habitantes.

Fuente: Sistema de notificación EPIVIGILA, Dpto. de Epidemiología, DIPLAS-MINSAL.

Figura 17. Curva epidémica de casos COVID-19 según comuna de residencia, región de Arica y Parinacota, al 09 de mayo de 2021 (casos activos en azul oscuro).

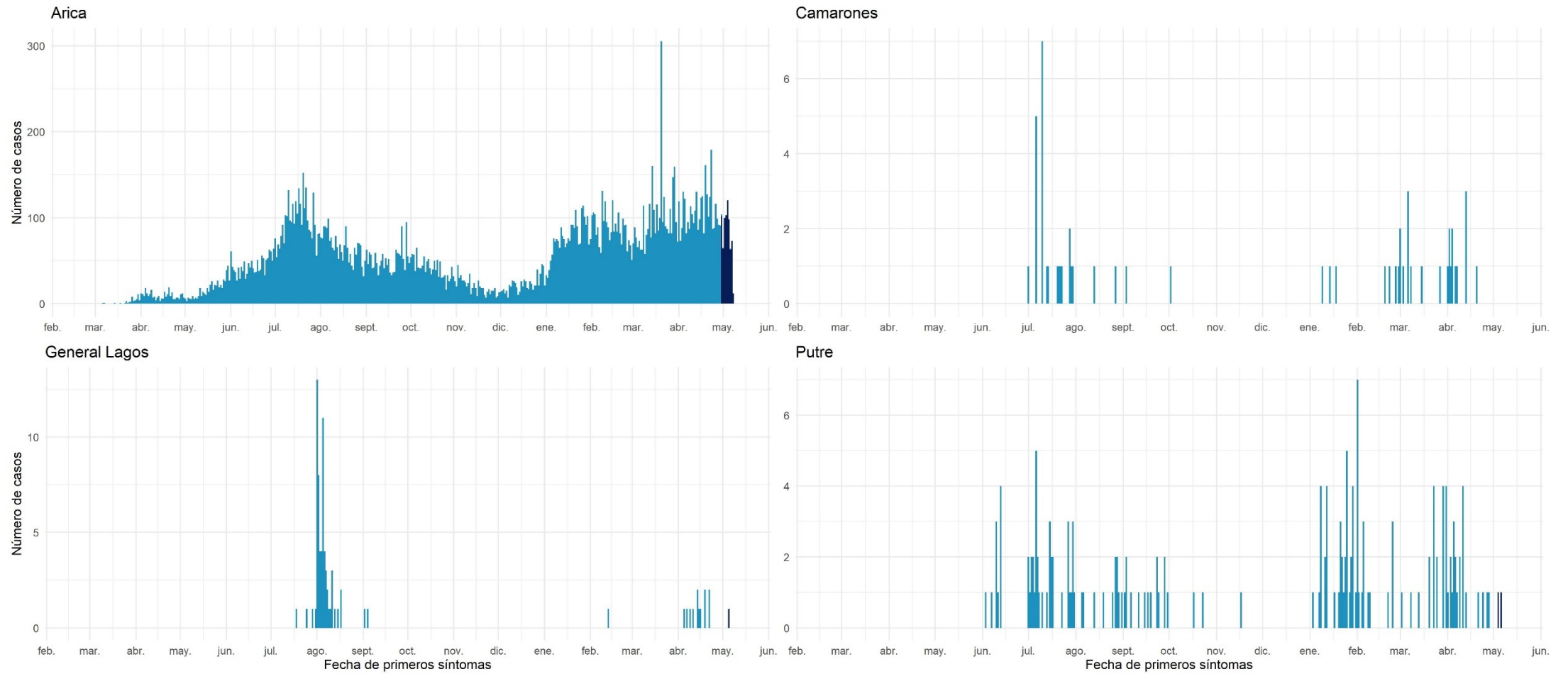

Datos provisionales al 09-05-2021

Fuente: Sistema de notificación EPIVIGILA, Dpto. de Epidemiología, DIPLAS-MINSAL.

Tarapacá

Tabla 6. Tabla resumen de indicadores comunales y casos de COVID-19 según semana epidemiológica por fecha de inicio de síntomas, notificación o toma de muestra y comuna de residencia. Región de Tarapacá, al 09 de mayo de 2021.

Comuna	Población	Número de Casos Acumulados	Tasa incidencia acumulada	Número de Casos Actuales	Tasa de Incidencia Actual	Número de Casos Activos	Tasa de Incidencia Activos
Alto Hospicio	129.999	12834	9872,4	401	308,5	401	308,5
Camíña	1.375	162	11781,8	10	727,3	10	727,3
Colchane	1.583	137	8654,5	0	0,0	0	0,0
Huara	3.000	391	13033,3	1	33,3	1	33,3
Iquique	223.463	24902	11143,7	613	274,3	612	273,9
Pica	5.958	850	14266,5	13	218,2	13	218,2
Pozo Almonte	17.395	2024	11635,5	29	166,7	29	166,7
Desconocido	-	961	-	19	-	19	-
Total	382.773	42261	11040,7	1086	283,7	1085	283,5

Datos provisorios al 09-05-2021

*Se contabilizan todos los casos con información completa de comuna de residencia y semana epidemiológica de inicio de síntomas (o de notificación en casos asintomáticos). Datos faltantes se excluyen del análisis. Dado que en la mayoría de los casos los síntomas anteceden la confirmación diagnóstica, los casos presentados en semanas epidemiológicas anteriores pueden aumentar en base a fecha de inicio de síntomas. Los casos desconocidos son reportados en base a la región de notificación o de toma de muestra, y no necesariamente residen en ella.

Tasa de incidencia por 100.000 habitantes.

Fuente: Sistema de notificación EPIVIGILA, Dpto. de Epidemiología, DIPLAS-MINSAL.

Figura 18. Curva epidémica de casos COVID-19 según comuna de residencia, región de Tarapacá, al 09 de mayo de 2021 (casos activos en azul oscuro).

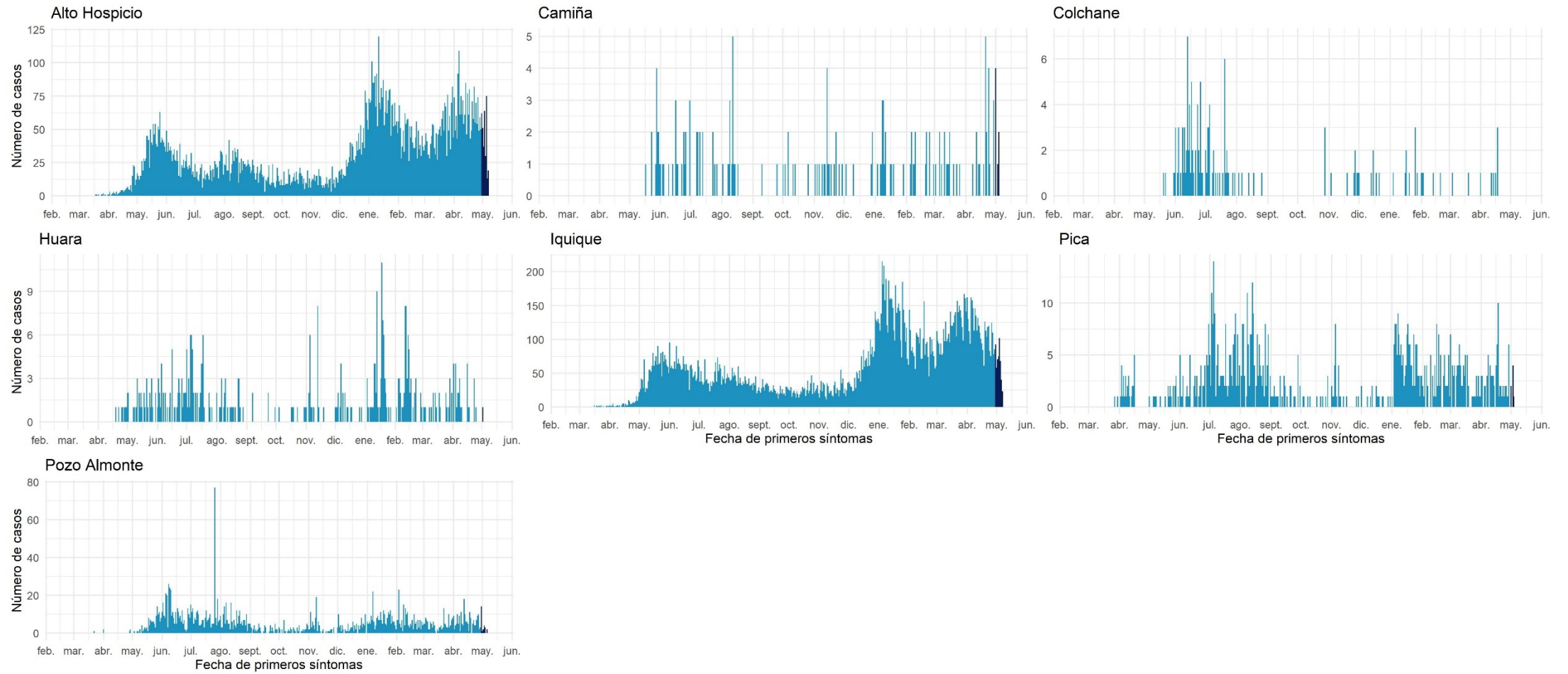

Datos provisionales al 09-05-2021

Fuente: Sistema de notificación EPIVIGILA, Dpto. de Epidemiología, DIPLAS-MINSAL.

Antofagasta

Tabla 7. Tabla resumen de indicadores comunales y casos de COVID-19 según semana epidemiológica por fecha de inicio de síntomas, notificación o toma de muestra y comuna de residencia. Región de Antofagasta, al 09 de mayo de 2021.

Comuna	Población	Número de Casos Acumulados	Tasa incidencia acumulada	Número de Casos Actuales	Tasa de Incidencia Actual	Número de Casos Activos	Tasa de Incidencia Activos
Antofagasta	425.725	33760	7930,0	543	127,5	541	127,1
Calama	190.336	14215	7468,4	373	196,0	372	195,4
María Elena	6.814	588	8629,3	5	73,4	5	73,4
Mejillones	14.776	1729	11701,4	9	60,9	9	60,9
Ollagüe	287	32	11149,8	0	0,0	0	0,0
San Pedro de Atacama	10.434	814	7801,4	24	230,0	24	230,0
Sierra Gorda	1.746	147	8419,2	9	515,5	9	515,5
Taltal	13.657	750	5491,7	24	175,7	24	175,7
Tocopilla	28.079	1603	5708,9	41	146,0	41	146,0
Desconocido	-	610	-	36	-	36	-
Total	691.854	54248	7841,0	1064	153,8	1061	153,4

Datos provisorios al 09-05-2021

*Se contabilizan todos los casos con información completa de comuna de residencia y semana epidemiológica de inicio de síntomas (o de notificación en casos asintomáticos). Datos faltantes se excluyen del análisis. Dado que en la mayoría de los casos los síntomas anteceden la confirmación diagnóstica, los casos presentados en semanas epidemiológicas anteriores pueden aumentar en base a fecha de inicio de síntomas. Los casos desconocidos son reportados en base a la región de notificación o de toma de muestra, y no necesariamente residen en ella.

Tasa de incidencia por 100.000 habitantes.

Fuente: Sistema de notificación EPIVIGILA, Dpto. de Epidemiología, DIPLAS-MINSAL.

Figura 19. Curva epidémica de casos COVID-19 según comuna de residencia, región de Antofagasta, al 09 de mayo de 2021 (casos activos en azul oscuro).

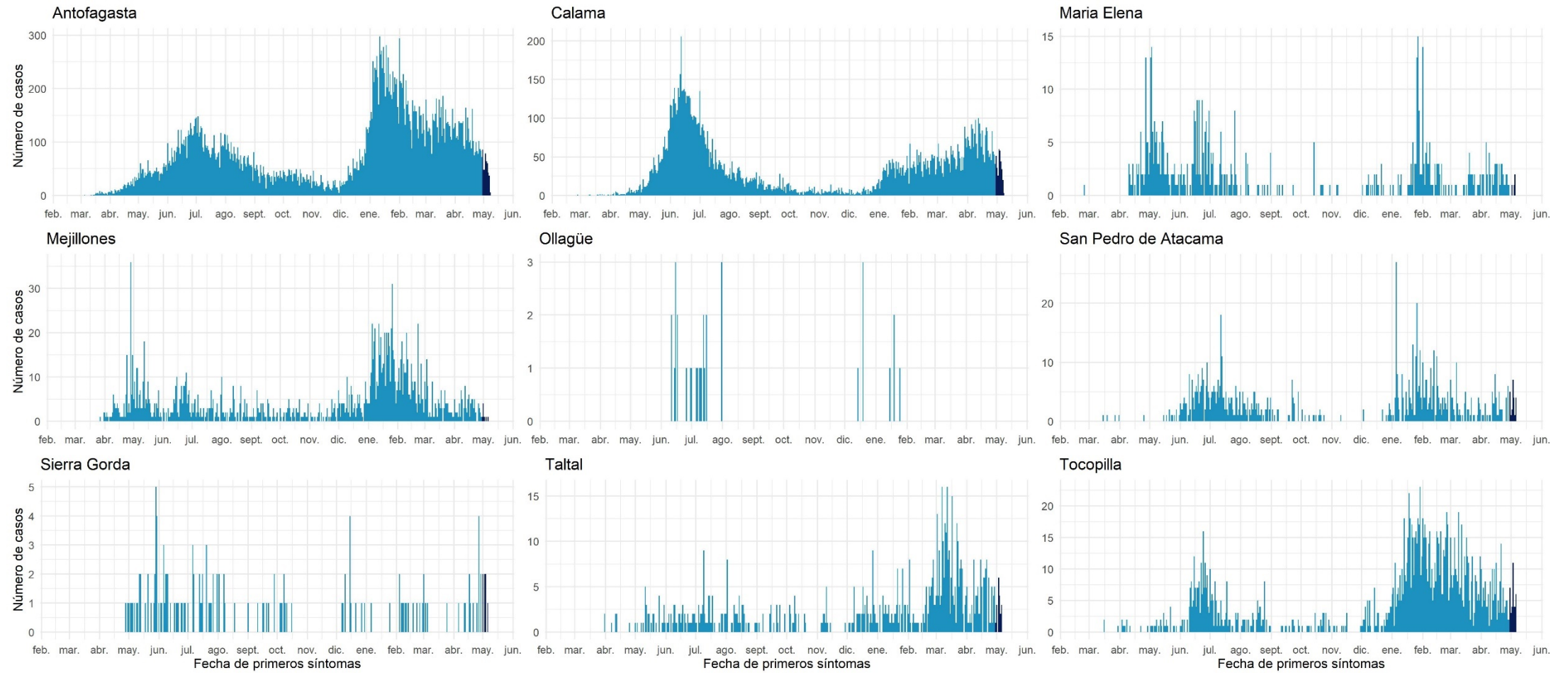

Datos provisionales al 09-05-2021

Fuente: Sistema de notificación EPIVIGILA, Dpto. de Epidemiología, DIPLAS-MINSAL.

Atacama

Tabla 8. Tabla resumen de indicadores comunales y casos de COVID-19 según semana epidemiológica por fecha de inicio de síntomas, notificación o toma de muestra y comuna de residencia. Región de Atacama, al 09 de mayo de 2021.

Comuna	Población	Número de Casos Acumulados	Tasa incidencia acumulada	Número de Casos Actuales	Tasa de Incidencia Actual	Número de Casos Activos	Tasa de Incidencia Activos
Alto del Carmen	5.729	184	3211,7	4	69,8	4	69,8
Caldera	19.426	1144	5889,0	28	144,1	28	144,1
Chañaral	13.164	722	5484,7	40	303,9	40	303,9
Copiapó	171.766	11341	6602,6	507	295,2	507	295,2
Diego de Almagro	14.358	858	5975,8	18	125,4	18	125,4
Freirina	7.681	507	6600,7	21	273,4	21	273,4
Huasco	11.264	617	5477,6	13	115,4	13	115,4
Tierra Amarilla	14.312	990	6917,3	31	216,6	31	216,6
Vallenar	57.009	3616	6342,9	155	271,9	155	271,9
Desconocido	-	75	-	10	-	10	-
Total	314.709	20054	6372,2	827	262,8	827	262,8

Datos provisorios al 09-05-2021

*Se contabilizan todos los casos con información completa de comuna de residencia y semana epidemiológica de inicio de síntomas (o de notificación en casos asintomáticos). Datos faltantes se excluyen del análisis. Dado que en la mayoría de los casos los síntomas anteceden la confirmación diagnóstica, los casos presentados en semanas epidemiológicas anteriores pueden aumentar en base a fecha de inicio de síntomas. Los casos desconocidos son reportados en base a la región de notificación o de toma de muestra, y no necesariamente residen en ella.

Tasa de incidencia por 100.000 habitantes.

Fuente: Sistema de notificación EPIVIGILA, Dpto. de Epidemiología, DIPLAS-MINSAL.

Figura 20. Curva epidémica de casos COVID-19 según comuna de residencia, región de Atacama, al 09 de mayo de 2021 (casos activos en azul oscuro).

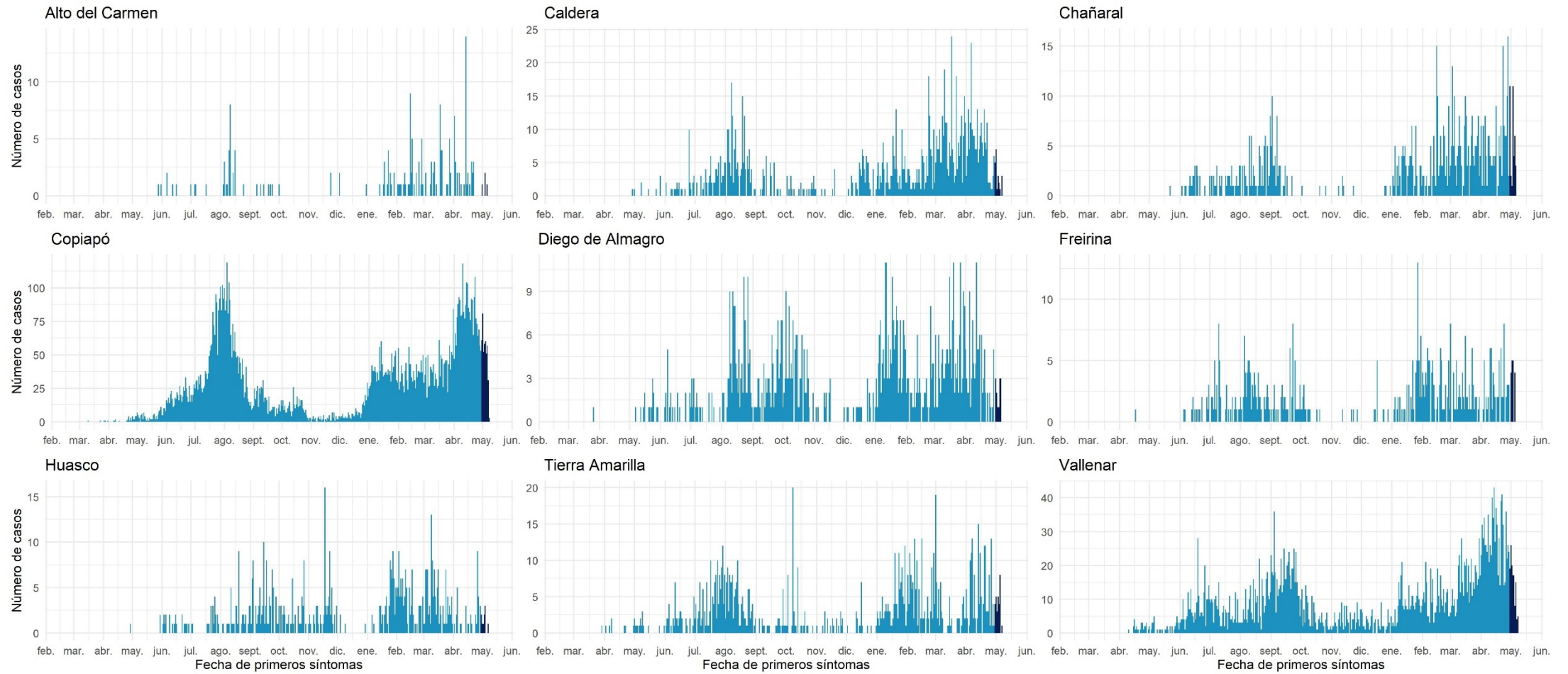

Datos provisionales al 09-05-2021

Fuente: Sistema de notificación EPIVIGILA, Dpto. de Epidemiología, DIPLAS-MINSAL.

Coquimbo

Tabla 9. Tabla resumen de indicadores comunales y casos de COVID-19 según semana epidemiológica por fecha de inicio de síntomas, notificación o toma de muestra y comuna de residencia. Región de Coquimbo, al 09 de mayo de 2021.

Comuna	Población	Número de Casos Acumulados	Tasa incidencia acumulada	Número de Casos Actuales	Tasa de Incidencia Actual	Número de Casos Activos	Tasa de Incidencia Activos
Andacollo	11.791	446	3782,5	10	84,8	9	76,3
Canela	9.546	356	3729,3	9	94,3	9	94,3
Combarbalá	13.884	461	3320,4	38	273,7	37	266,5
Coquimbo	256.735	11793	4593,5	373	145,3	371	144,5
Illapel	32.801	1549	4722,4	59	179,9	58	176,8
La Higuera	4.450	256	5752,8	10	224,7	10	224,7
La Serena	249.656	12042	4823,4	406	162,6	405	162,2
Los Vilos	23.374	1281	5480,4	64	273,8	64	273,8
Monte Patria	32.527	1377	4233,4	42	129,1	42	129,1
Ovalle	121.269	6725	5545,5	150	123,7	149	122,9
Paiguano	4.675	200	4278,1	8	171,1	8	171,1
Punitaqui	12.165	600	4932,2	11	90,4	11	90,4
Río Hurtado	4.372	142	3247,9	11	251,6	11	251,6
Salamanca	29.110	1169	4015,8	38	130,5	38	130,5
Vicuña	29.741	1178	3960,9	43	144,6	43	144,6
Desconocido	-	260	-	17	-	17	-
Total	836.096	39835	4764,4	1289	154,2	1282	153,3

Datos provisorios al 09-05-2021

*Se contabilizan todos los casos con información completa de comuna de residencia y semana epidemiológica de inicio de síntomas (o de notificación en casos asintomáticos). Datos faltantes se excluyen del análisis. Dado que en la mayoría de los casos los síntomas anteceden la confirmación diagnóstica, los casos presentados en semanas epidemiológicas anteriores pueden aumentar en base a fecha de inicio de síntomas. Los casos desconocidos son reportados en base a la región de notificación o de toma de muestra, y no necesariamente residen en ella.

Tasa de incidencia por 100.000 habitantes.

Fuente: Sistema de notificación EPIVIGILA, Dpto. de Epidemiología, DIPLAS-MINSAL.

Figura 21. Curva epidémica de casos COVID-19 según comuna de residencia, región de Coquimbo, al 09 de mayo de 2021 (casos activos en azul oscuro).

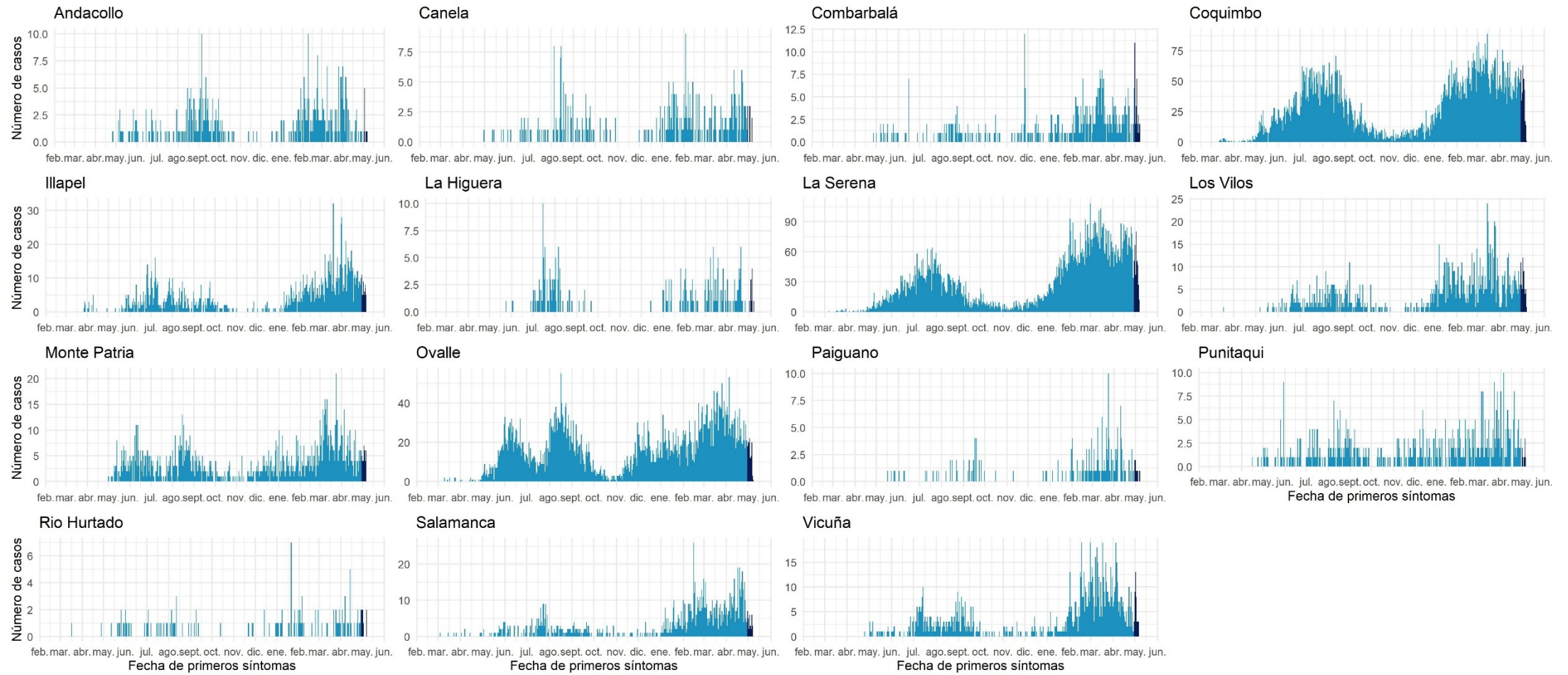

Datos provisionales al 09-05-2021

Fuente: Sistema de notificación EPIVIGILA, Dpto. de Epidemiología, DIPLAS-MINSAL.

Valparaíso

Tabla 10. Tabla resumen de indicadores comunales y casos de COVID-19 según semana epidemiológica por fecha de inicio de síntomas, notificación o toma de muestra y comuna de residencia. Región de Valparaíso, al 09 de mayo de 2021.

Comuna	Población	Número de Casos Acumulados	Tasa incidencia acumulada	Número de Casos Actuales	Tasa de Incidencia Actual	Número de Casos Activos	Tasa de Incidencia Activos
Algarrobo	15.174	808	5324,9	28	184,5	28	184,5
Cabildo	20.663	1115	5396,1	30	145,2	30	145,2
Calera	53.591	3758	7012,4	137	255,6	136	253,8
Calle Larga	16.482	912	5533,3	37	224,5	37	224,5
Cartagena	25.357	1349	5320,0	78	307,6	77	303,7
Casablanca	29.170	1731	5934,2	37	126,8	37	126,8
Catemu	15.213	854	5613,6	10	65,7	10	65,7
Con Con	45.889	2680	5840,2	66	143,8	66	143,8
El Quisco	17.742	830	4678,2	57	321,3	57	321,3
El Tabo	14.338	830	5788,8	27	188,3	27	188,3
Hijuelas	19.099	1084	5675,7	64	335,1	64	335,1
Isla de Pascua	8.277	12	145,0	0	0,0	0	0,0
Juan Fernández	1.033	1	96,8	0	0,0	0	0,0
La Cruz	25.321	1340	5292,1	51	201,4	51	201,4
La Ligua	37.739	2259	5985,9	41	108,6	40	106,0
Limache	49.931	3057	6122,4	102	204,3	102	204,3
Llailay	26.533	1381	5204,8	40	150,8	40	150,8
Los Andes	68.093	3716	5457,2	165	242,3	165	242,3
Nogales	23.490	1406	5985,5	44	187,3	44	187,3
Olmué	19.266	977	5071,1	56	290,7	56	290,7
Panquehue	7.633	342	4480,5	13	170,3	13	170,3
Papudo	6.201	418	6740,8	3	48,4	3	48,4
Petorca	10.558	428	4053,8	11	104,2	11	104,2
Puchuncaví	20.071	962	4793,0	31	154,5	31	154,5
Putendo	17.645	787	4460,2	31	175,7	31	175,7
Quillota	97.572	6294	6450,6	197	201,9	196	200,9
Quilpue	167.085	10058	6019,7	250	149,6	250	149,6
Quintero	36.135	2038	5640,0	70	193,7	70	193,7
Rinconada	11.263	442	3924,4	21	186,5	21	186,5
San Antonio	96.761	5603	5790,6	229	236,7	227	234,6
San Esteban	20.643	862	4175,7	28	135,6	28	135,6
San Felipe	83.494	4340	5198,0	179	214,4	178	213,2
Santa María	16.367	829	5065,1	59	360,5	59	360,5
Santo Domingo	11.934	579	4851,7	6	50,3	6	50,3
Valparaíso	315.732	26539	8405,5	719	227,7	718	227,4
Villa Alemana	139.310	8791	6310,4	255	183,0	253	181,6
Viña del Mar	361.371	24951	6904,5	750	207,5	747	206,7
Zapallar	7.994	406	5078,8	5	62,5	5	62,5
Desconocido	-	1085	-	123	-	123	-
Total	1.960.170	125854	6420,6	4050	206,6	4037	206,0

Datos provisorios al 09-05-2021

*Se contabilizan todos los casos con información completa de comuna de residencia y semana epidemiológica de inicio de síntomas (o de notificación en casos asintomáticos). Datos faltantes se excluyen del análisis. Dado que en la mayoría de los casos los síntomas anteceden la confirmación diagnóstica, los casos presentados en semanas epidemiológicas anteriores pueden aumentar en base a fecha de inicio de síntomas. Los casos desconocidos son reportados en base a la región de notificación o de toma de muestra, y no necesariamente residen en ella.

Tasa de incidencia por 100.000 habitantes.

Fuente: Sistema de notificación EPIVIGILA, Dpto. de Epidemiología, DIPLAS-MINSAL.

Figura 22. Curva epidémica de casos COVID-19 según comuna de residencia, región de Valparaíso, al 09 de mayo de 2021 (casos activos en azul oscuro).

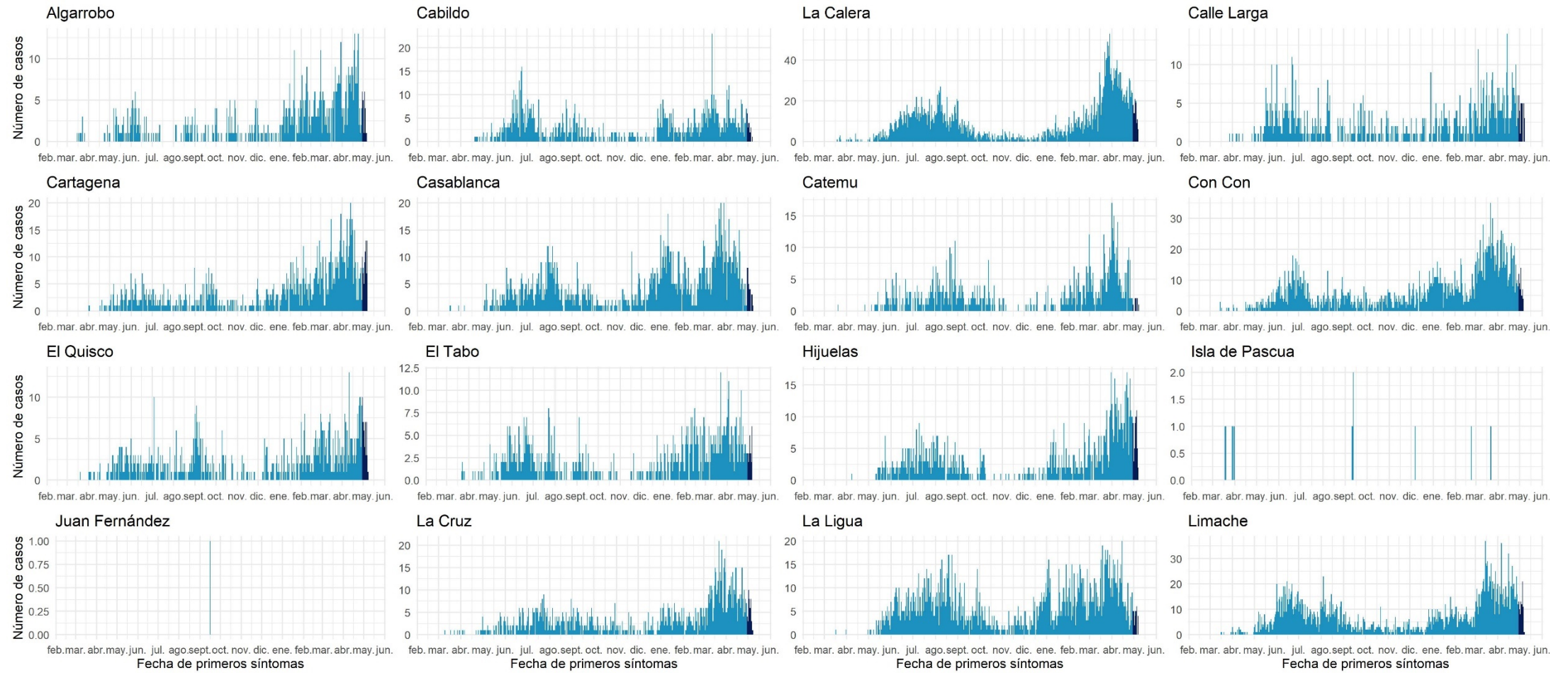

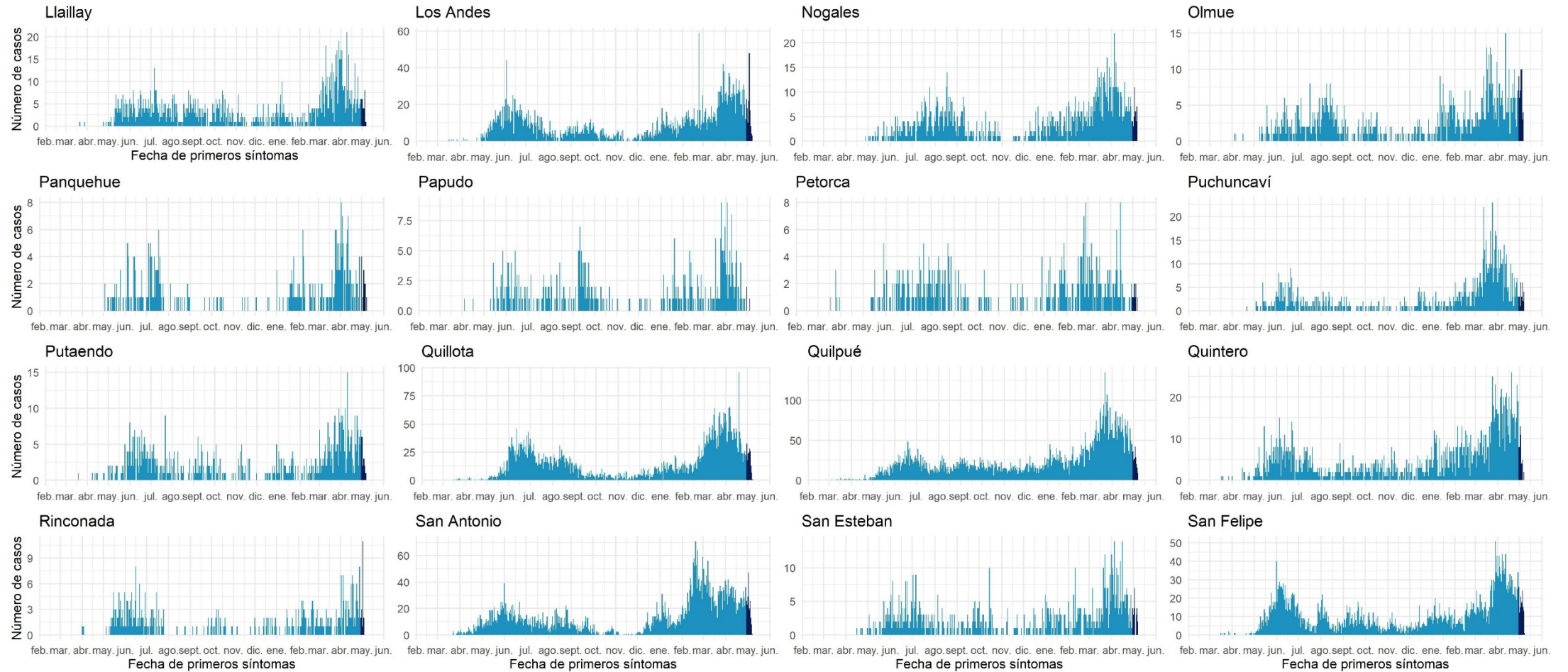

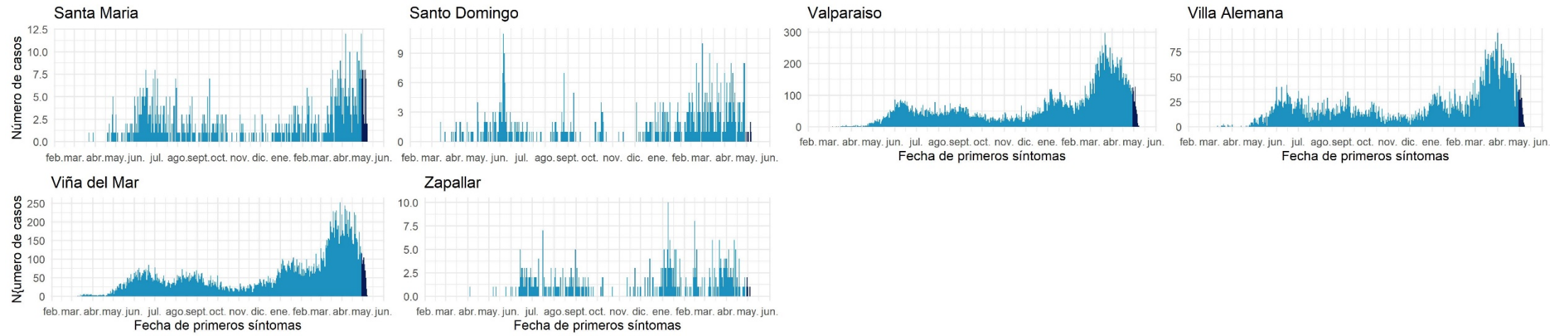

Datos provisionales al 09-05-2021
Fuente: Sistema de notificación EPIVIGILA, Dpto. de Epidemiología, DIPLAS-MINSAL.

Metropolitana

Tabla 11. Tabla resumen de indicadores comunales y casos de COVID-19 según semana epidemiológica por fecha de inicio de síntomas, notificación o toma de muestra y comuna de residencia. Región Metropolitana, al 09 de mayo de 2021.

Comuna	Población	Número de Casos Acumulados	Tasa incidencia acumulada	Número de Casos Actuales	Tasa de Incidencia Actual	Número de Casos Activos	Tasa de Incidencia Activos
Alhué	7.405	645	8710,3	19	256,6	19	256,6
Buín	109.641	7203	6569,6	276	251,7	275	250,8
Calera de Tango	28.525	1702	5966,7	82	287,5	82	287,5
Cerrillos	88.956	6198	6967,5	157	176,5	156	175,4
Cerro Navia	142.465	13623	9562,3	520	365,0	517	362,9
Colina	180.353	10163	5635,1	353	195,7	353	195,7
Conchalí	139.195	11536	8287,7	277	199,0	275	197,6
Curacaví	36.430	2558	7021,7	82	225,1	82	225,1
El Bosque	172.000	15392	8948,8	510	296,5	507	294,8
El Monte	40.014	2879	7195,0	136	339,9	136	339,9
Estación Central	206.792	13557	6555,9	401	193,9	399	192,9
Huechuraba	112.528	7514	6677,4	195	173,3	195	173,3
Independencia	142.065	11587	8156,1	285	200,6	285	200,6
Isla de Maipo	40.171	3018	7512,9	105	261,4	105	261,4
La Cisterna	100.434	7572	7539,3	223	222,0	223	222,0
La Florida	402.433	31625	7858,5	920	228,6	919	228,4
La Granja	122.557	12894	10520,8	304	248,0	302	246,4
La Pintana	189.335	19848	10483,0	659	348,1	656	346,5
La Reina	100.252	5262	5248,8	125	124,7	125	124,7
Lampa	126.898	7800	6146,7	277	218,3	275	216,7
Las Condes	330.759	14332	4333,1	260	78,6	259	78,3
Lo Barnechea	124.076	7085	5710,2	133	107,2	133	107,2
Lo Espejo	103.865	8625	8304,0	220	211,8	220	211,8
Lo Prado	104.403	10266	9833,1	397	380,3	397	380,3
Macul	134.635	10462	7770,6	279	207,2	279	207,2
Maipú	578.605	34661	5990,4	998	172,5	995	172,0
Maria Pinto	14.926	1081	7242,4	32	214,4	32	214,4
Melipilla	141.612	8998	6354,0	273	192,8	271	191,4
Ñuñoa	250.192	12846	5134,5	249	99,5	248	99,1
Padre Hurtado	74.188	5608	7559,2	172	231,8	172	231,8
Paine	82.766	5187	6267,1	255	308,1	254	306,9
Pedro Aguirre Cerda	107.803	9148	8485,8	336	311,7	333	308,9
Peñaflor	101.058	6469	6401,3	259	256,3	259	256,3
Peñalolén	266.798	23477	8799,5	815	305,5	814	305,1
Pirque	30.433	2440	8017,6	88	289,2	88	289,2
Providencia	157.749	7434	4712,5	125	79,2	125	79,2
Pudahuel	253.139	21679	8564,1	656	259,1	655	258,8
Puente Alto	645.909	54630	8457,8	1716	265,7	1711	264,9
Quilicura	254.694	17220	6761,1	505	198,3	503	197,5
Quinta Normal	136.368	12248	8981,6	389	285,3	387	283,8
Recoleta	190.075	15082	7934,8	398	209,4	397	208,9
Renca	160.847	18534	11522,8	630	391,7	629	391,1
San Bernardo	334.836	26142	7807,4	889	265,5	886	264,6
San Joaquín	103.485	10027	9689,3	325	314,1	324	313,1
San José de Maipo	18.644	1343	7203,4	36	193,1	36	193,1

San Miguel	133.059	11749	8829,9	365	274,3	363	272,8
San Pedro	11.953	703	5881,4	50	418,3	50	418,3
San Ramón	86.510	8450	9767,7	223	257,8	222	256,6
Santiago	503.147	32975	6553,8	821	163,2	821	163,2
Talagante	81.838	3960	4838,8	118	144,2	117	143,0
Tiltil	21.477	1332	6202,0	32	149,0	32	149,0
Vitacura	96.774	3940	4071,3	102	105,4	101	104,4
Desconocido	-	13601	-	804	-	804	-
Total	8.125.072	614.310	7560,7	18.856	232,1	18.803	231,4

Datos provisorios al 09-05-2021

*Se contabilizan todos los casos con información completa de comuna de residencia y semana epidemiológica de inicio de síntomas (o de notificación en casos asintomáticos). Datos faltantes se excluyen del análisis. Un caso de residencia en Las Condes no se visualiza en la tabla según fecha de inicio de síntomas ya que corresponde a la semana epidemiológica 8. Dado que en la mayoría de los casos los síntomas anteceden la confirmación diagnóstica, los casos presentados en semanas epidemiológicas anteriores pueden aumentar en base a fecha de inicio de síntomas. Los casos desconocidos son reportados en base a la región de notificación o de toma de muestra, y no necesariamente residen en ella.

Tasa de incidencia por 100.000 habitantes.

Fuente: Sistema de notificación EPIVIGILA, Dpto. de Epidemiología, DIPLAS-MINSAL.

Figura 23. Curva epidémica de casos COVID-19 según comuna de residencia, región Metropolitana, al 09 de mayo de 2021 (casos activos en azul oscuro).

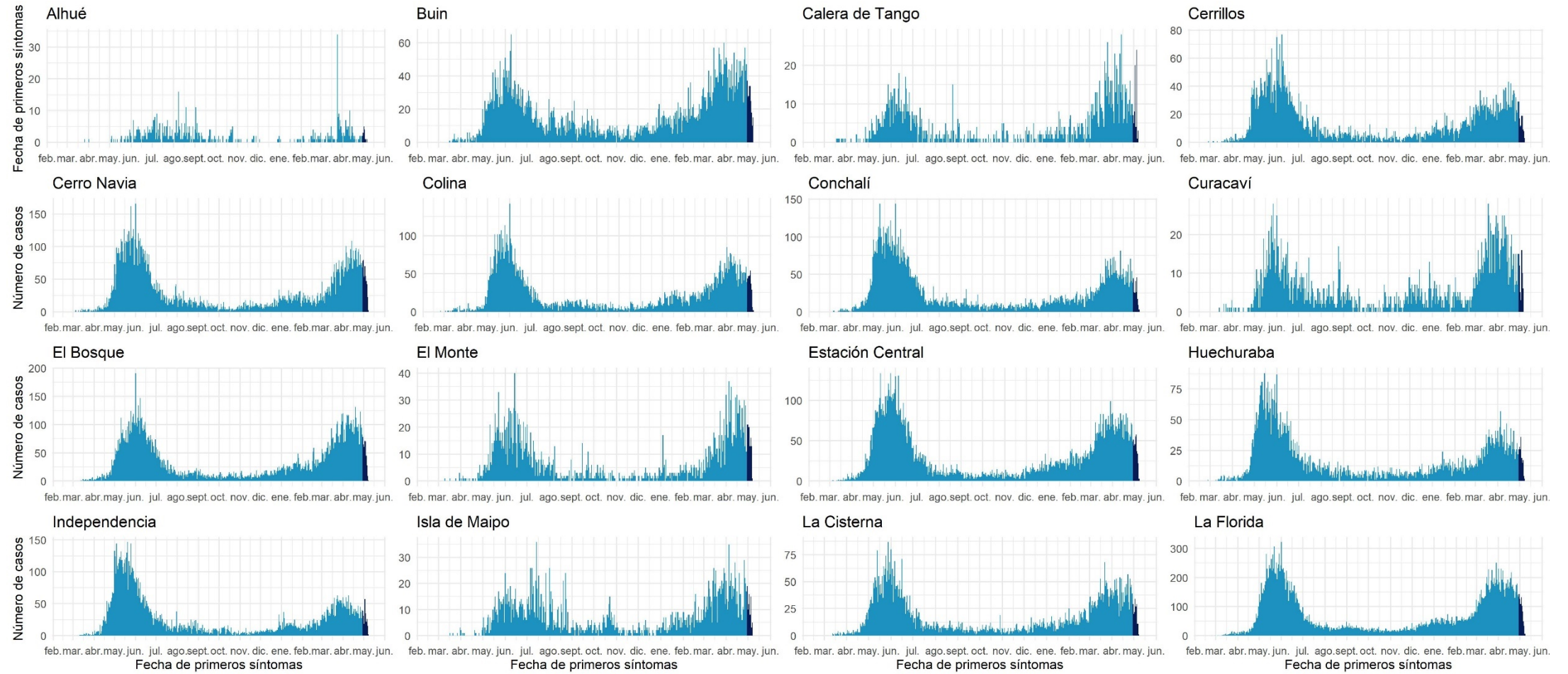

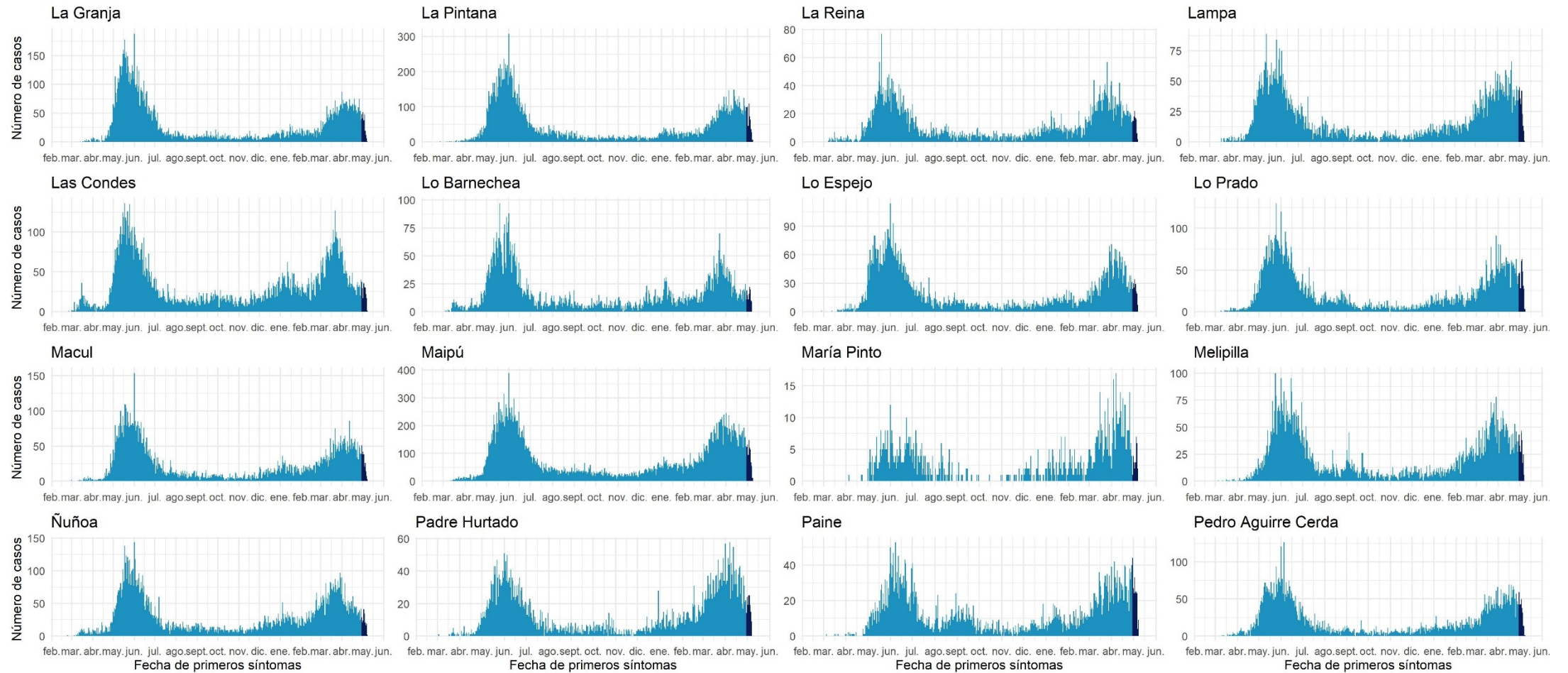

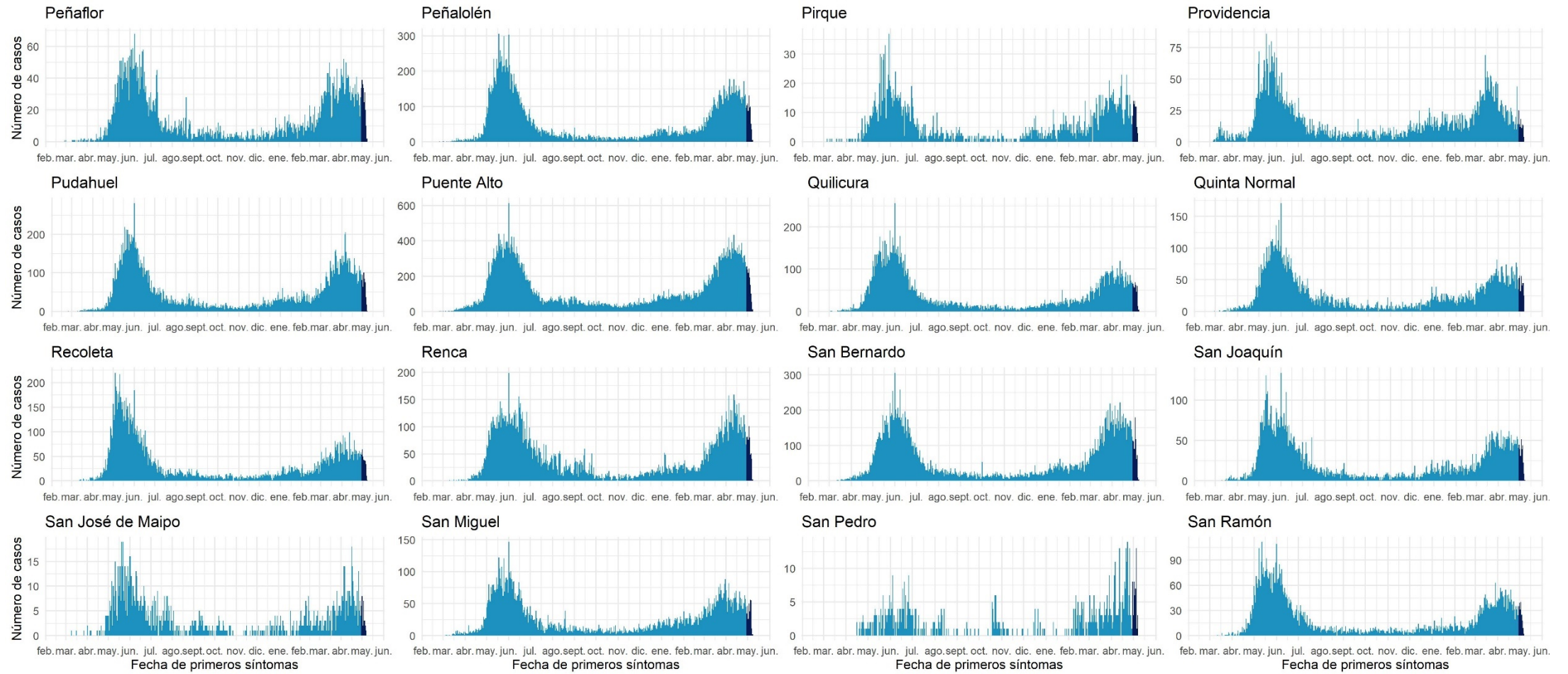

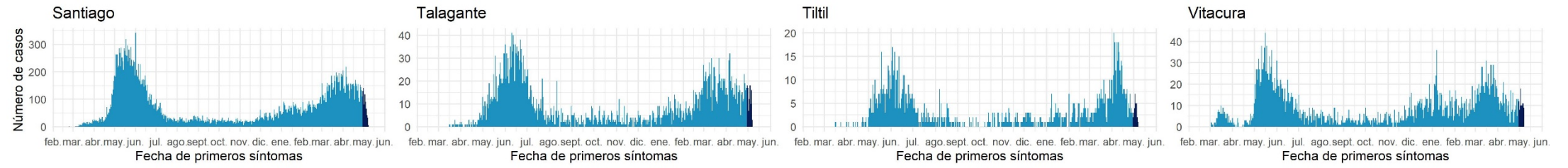

Datos provisionarios al 09-05-2021

Fuente: Sistema de notificación EPIVIGILA, Dpto. de Epidemiología, DIPLAS-MINSAL

Libertador General Bernardo O'Higgins

Tabla 12. Tabla resumen de indicadores comunales y casos de COVID-19 según semana epidemiológica por fecha de inicio de síntomas, notificación o toma de muestra y comuna de residencia. Región Del Libertador General Bernardo O'Higgins, al 09 de mayo de 2021.

Comuna	Población	Número de Casos Acumulados	Tasa incidencia acumulada	Número de Casos Actuales	Tasa de Incidencia Actual	Número de Casos Activos	Tasa de Incidencia Activos
Chepica	15.925	856	5375,2	47	295,1	47	295,1
Chimbarongo	37.696	1730	4589,3	55	145,9	55	145,9
Codegua	14.096	838	5944,9	40	283,8	40	283,8
Coinco	7.831	407	5197,3	13	166,0	13	166,0
Coltauco	21.263	1212	5700,0	29	136,4	29	136,4
Doñihue	22.700	1426	6281,9	42	185,0	42	185,0
Graneros	36.504	2391	6550,0	88	241,1	88	241,1
La Estrella	3.114	158	5073,9	1	32,1	1	32,1
Las Cabras	26.749	1806	6751,7	87	325,2	87	325,2
Litueche	6.765	389	5750,2	22	325,2	22	325,2
Lolol	7.289	210	2881,1	6	82,3	6	82,3
Machalí	59.913	2867	4785,3	104	173,6	104	173,6
Malloa	14.163	813	5740,3	28	197,7	28	197,7
Marchihue	7.632	403	5280,4	20	262,1	20	262,1
Mostazal	27.462	1274	4639,1	71	258,5	70	254,9
Nancagua	19.141	1185	6190,9	69	360,5	69	360,5
Navidad	6.904	270	3910,8	7	101,4	7	101,4
Olivar	14.624	1143	7815,9	31	212,0	31	212,0
Palmilla	13.299	760	5714,7	40	300,8	40	300,8
Paredones	6.349	376	5922,2	32	504,0	32	504,0
Peralillo	11.848	713	6017,9	34	287,0	34	287,0
Peumo	14.952	939	6280,1	25	167,2	25	167,2
Pichidegua	20.743	1482	7144,6	16	77,1	16	77,1
Pichilemu	17.882	897	5016,2	25	139,8	25	139,8
Placilla	9.164	604	6591,0	47	512,9	47	512,9
Pumanque	3.531	166	4701,2	25	708,0	25	708,0
Quinta de Tilcoco	13.877	653	4705,6	22	158,5	22	158,5
Rancagua	265.211	18151	6844,0	613	231,1	610	230,0
Rengo	63.710	4336	6805,8	180	282,5	180	282,5
Requínoa	30.371	1786	5880,6	103	339,1	103	339,1
San Fernando	78.642	5870	7464,2	162	206,0	162	206,0
San Vicente	50.617	3408	6732,9	83	164,0	83	164,0
Santa Cruz	41.096	2013	4898,3	53	129,0	53	129,0
Desconocido	-	299	-	36	-	36	-
Total	991.063	61831	6238,9	2256	227,6	2252	227,2

Datos provisorios al 09-05-2021

*Se contabilizan todos los casos con información completa de comuna de residencia y semana epidemiológica de inicio de síntomas (o de notificación en casos asintomáticos). Datos faltantes se excluyen del análisis. Dado que en la mayoría de los casos los síntomas anteceden la confirmación diagnóstica, los casos presentados en semanas epidemiológicas anteriores pueden aumentar en base a fecha de inicio de síntomas. Los casos desconocidos son reportados en base a la región de notificación o de toma de muestra, y no necesariamente residen en ella.

Tasa de incidencia por 100.000 habitantes.

Fuente: Sistema de notificación EPIVIGILA, Dpto. de Epidemiología, DIPLAS-MINSAL.

Figura 24. Curva epidémica de casos COVID-19 según comuna de residencia, región del Libertador General Bernardo O’Higgins, al 09 de mayo de 2021 (casos activos en azul oscuro).

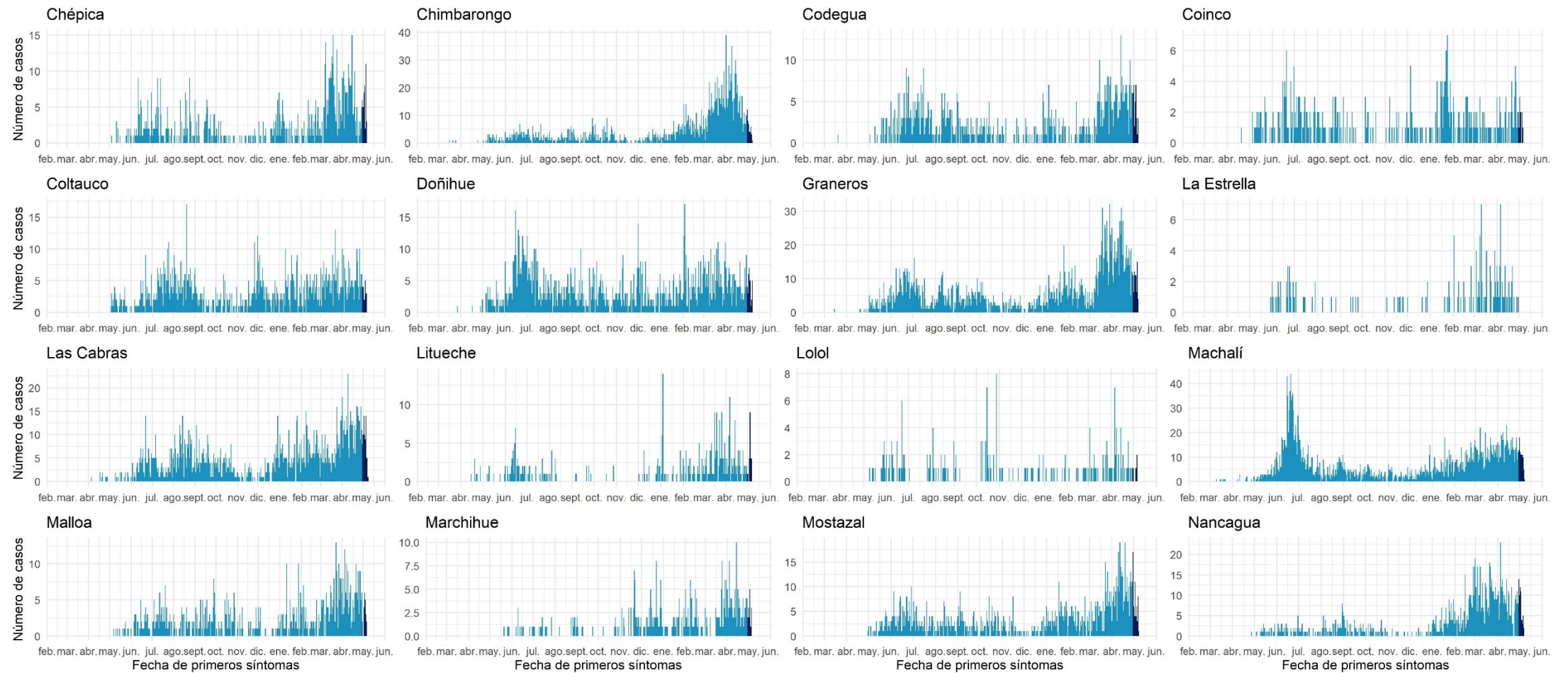

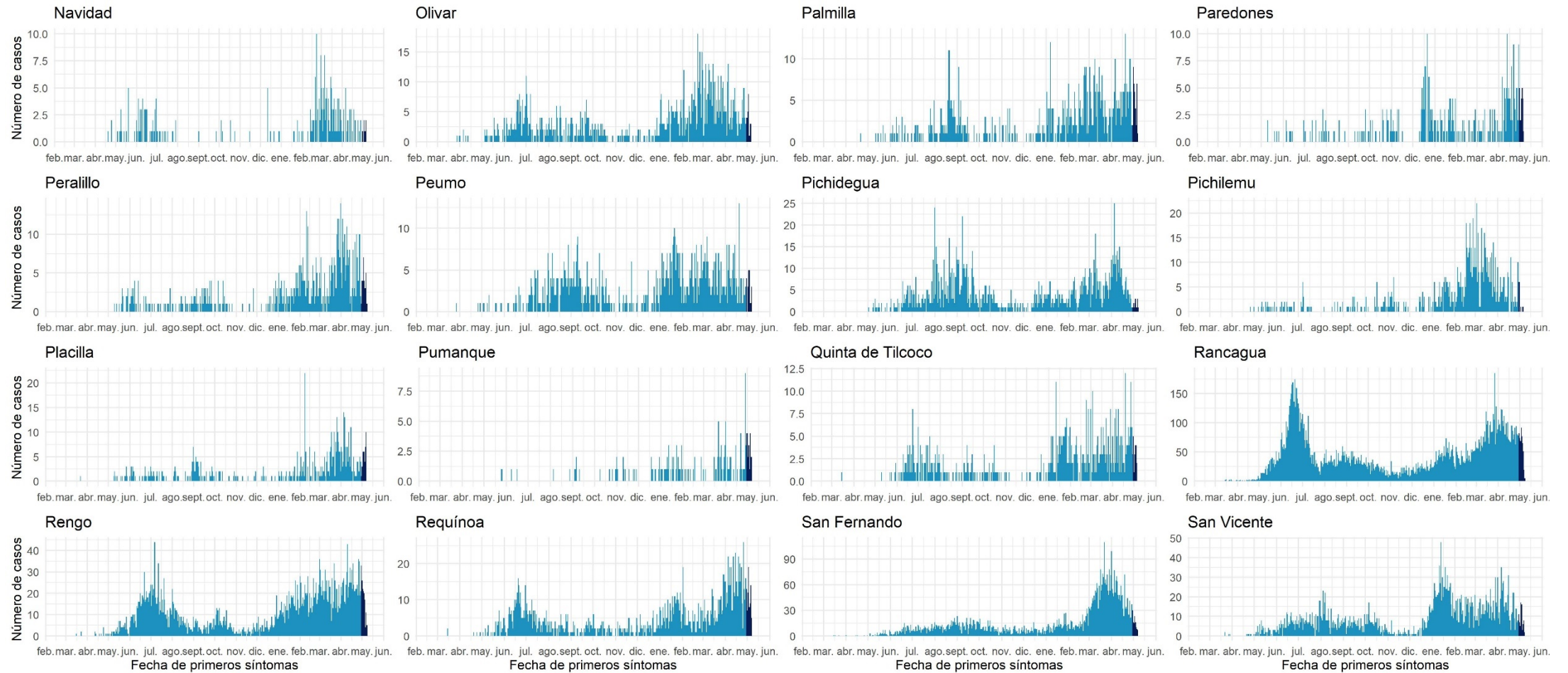

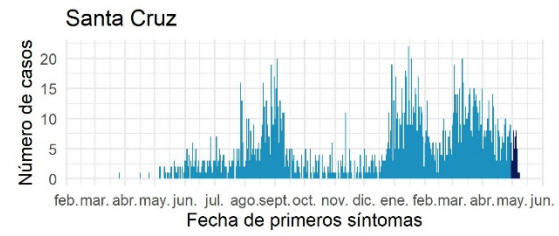

Datos provisorios al 09-05-2021

Fuente: Sistema de notificación EPIVIGILA, Dpto. de Epidemiología, DIPLAS-MINSAL.

Maule

Tabla 13. Tabla resumen de indicadores comunales y casos de COVID-19 según semana epidemiológica por fecha de inicio de síntomas, notificación o toma de muestra y comuna de residencia. Región de Maule, al 09 de mayo de 2021.

Comuna	Población	Número de Casos Acumulados	Tasa incidencia acumulada	Número de Casos Actuales	Tasa de Incidencia Actual	Número de Casos Activos	Tasa de Incidencia Activos
Cauquenes	44.143	1869	4234,0	75	169,9	75	169,9
Chanco	9.331	416	4458,3	4	42,9	4	42,9
Colbún	22.565	1697	7520,5	102	452,0	102	452,0
Constitución	50.348	3782	7511,7	246	488,6	245	486,6
Curepto	9.426	459	4869,5	34	360,7	34	360,7
Curicó	163.626	16172	9883,5	725	443,1	723	441,9
Empedrado	4.206	292	6942,5	5	118,9	5	118,9
Hualañé	10.222	577	5644,7	20	195,7	20	195,7
Licantén	6.989	496	7096,9	15	214,6	15	214,6
Linares	101.073	7043	6968,2	314	310,7	314	310,7
Longaví	32.810	2430	7406,3	188	573,0	188	573,0
Maule	60.000	3804	6340,0	137	228,3	136	226,7
Molina	49.800	4069	8170,7	179	359,4	177	355,4
Parral	44.544	2696	6052,4	176	395,1	175	392,9
Pelarco	9.083	618	6803,9	34	374,3	34	374,3
Pelluhue	8.092	418	5165,6	7	86,5	7	86,5
Pencahue	8.601	569	6615,5	35	406,9	35	406,9
Rauco	11.248	1068	9495,0	41	364,5	41	364,5
Retiro	21.071	1137	5396,0	75	355,9	75	355,9
Río Claro	14.753	1044	7076,5	59	399,9	58	393,1
Romeral	16.170	1516	9375,4	75	463,8	73	451,5
Sagrada Familia	19.469	1017	5223,7	69	354,4	69	354,4
San Clemente	46.292	3502	7565,0	95	205,2	95	205,2
San Javier	49.451	4041	8171,7	173	349,8	173	349,8
San Rafael	9.959	765	7681,5	25	251,0	25	251,0
Talca	236.724	15801	6674,9	490	207,0	490	207,0
Teno	30.850	2458	7967,6	107	346,8	107	346,8
Vichuquén	4.381	318	7258,6	8	182,6	8	182,6
Villa Alegre	17.512	926	5287,8	53	302,6	53	302,6
Yerbas Buenas	19.200	1333	6942,7	61	317,7	61	317,7
Desconocido	-	78	-	14	-	14	-
Total	1.131.939	82411	7280,5	3641	321,7	3631	320,8

Datos provisorios al 09-05-2021

*Se contabilizan todos los casos con información completa de comuna de residencia y semana epidemiológica de inicio de síntomas (o de notificación en casos asintomáticos). Datos faltantes se excluyen del análisis. Dado que en la mayoría de los casos los síntomas anteceden la confirmación diagnóstica, los casos presentados en semanas epidemiológicas anteriores pueden aumentar en base a fecha de inicio de síntomas. Los casos desconocidos son reportados en base a la región de notificación o de toma de muestra, y no necesariamente residen en ella.

Tasa de incidencia por 100.000 habitantes.

Fuente: Sistema de notificación EPIVIGILA, Dpto. de Epidemiología, DIPLAS-MINSAL.

Figura 25. Curva epidémica de casos COVID-19 según comuna de residencia, región del Maule, al 09 de mayo de 2021 (casos activos en azul oscuro).

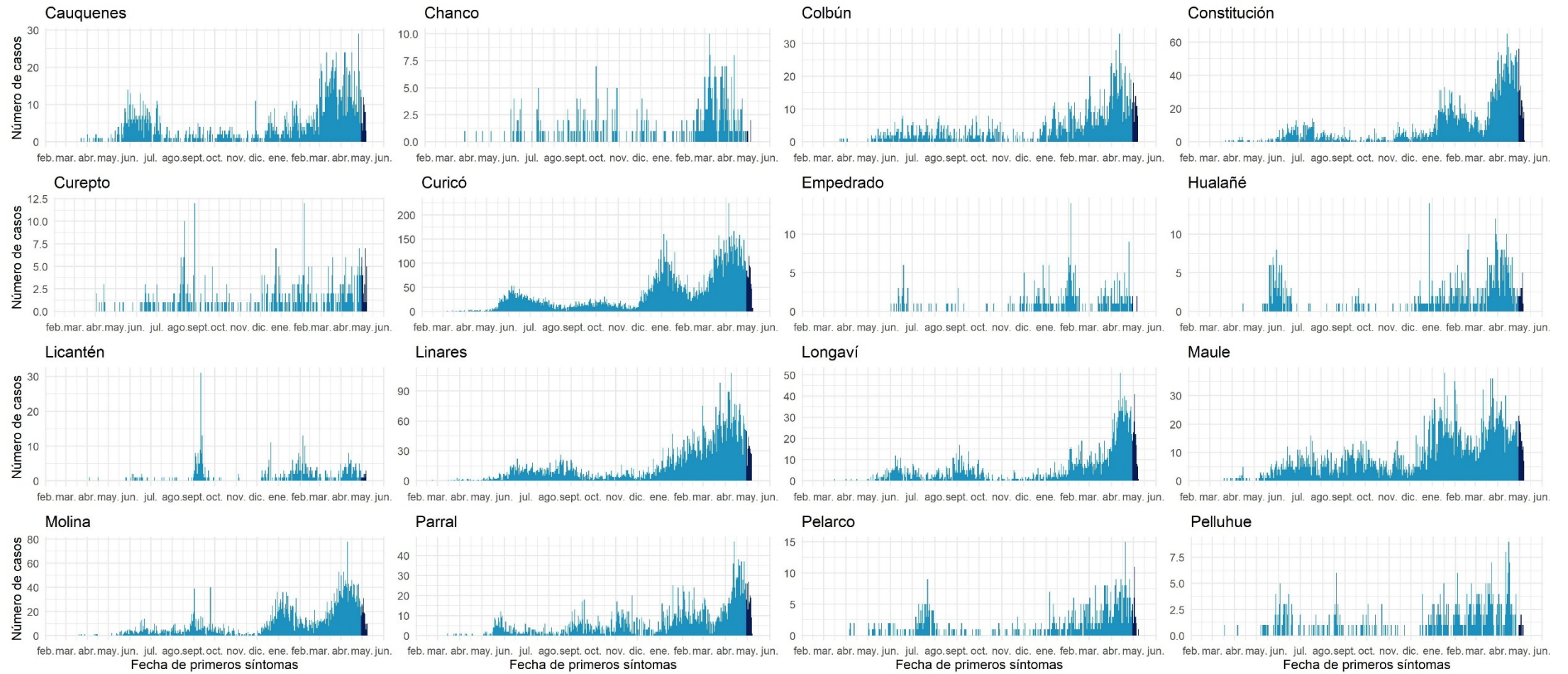

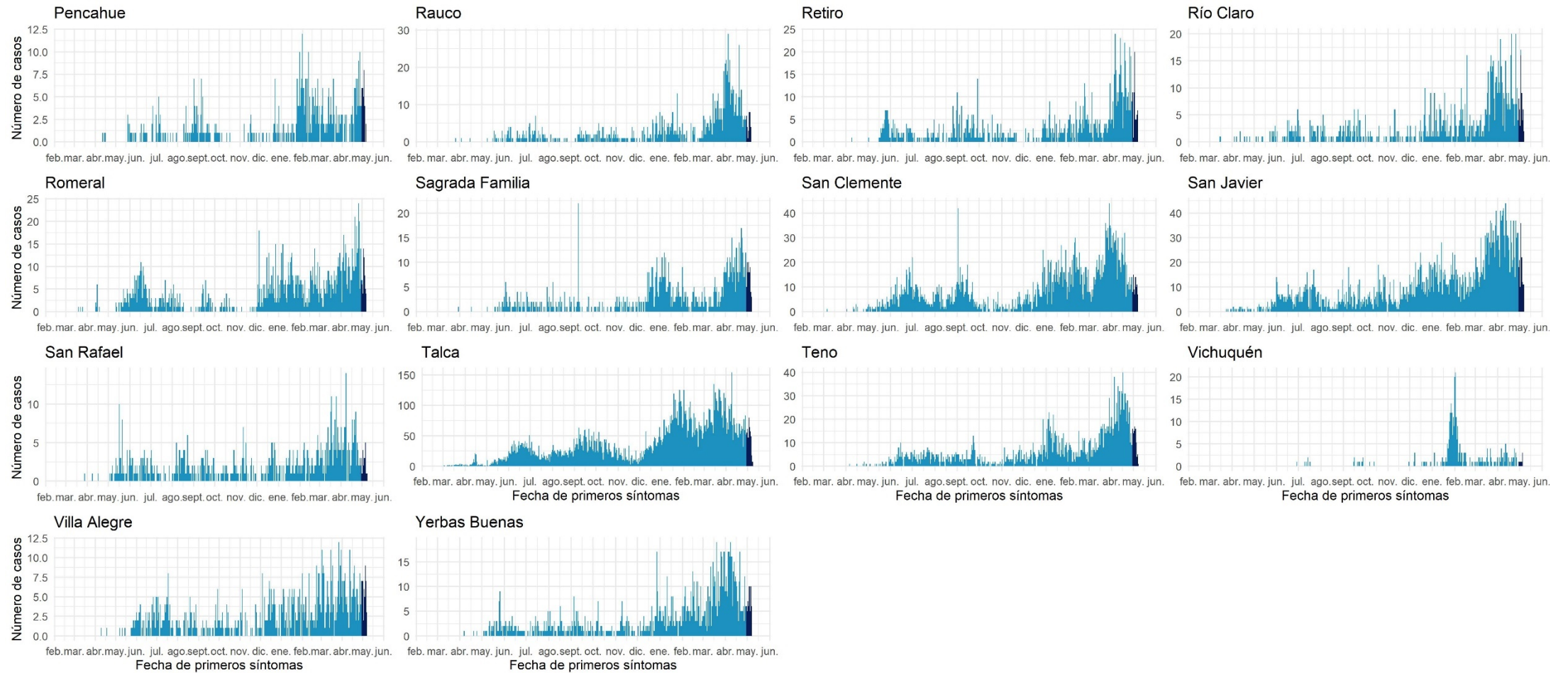

Datos provisionarios al 09-05-2021

Fuente: Sistema de notificación EPIVIGILA, Dpto. de Epidemiología, DIPLAS-MINSAL.

Ñuble

Tabla 14. Tabla resumen de indicadores comunales y casos de COVID-19 según semana epidemiológica por fecha de inicio de síntomas, notificación o toma de muestra y comuna de residencia. Región de Ñuble, al 09 de mayo de 2021.

Comuna	Población	Número de Casos Acumulados	Tasa incidencia acumulada	Número de Casos Actuales	Tasa de Incidencia Actual	Número de Casos Activos	Tasa de Incidencia Activos
Bulnes	22.607	1723	7621,5	38	168,1	38	168,1
Chillán	198.624	15635	7871,7	325	163,6	325	163,6
Chillán Viejo	33.827	2220	6562,8	63	186,2	63	186,2
Cobquecura	5.275	217	4113,7	6	113,7	6	113,7
Coelemu	16.845	896	5319,1	41	243,4	41	243,4
Coihueco	28.375	1875	6607,9	37	130,4	37	130,4
El Carmen	12.334	582	4718,7	18	145,9	18	145,9
Ninhue	5.414	334	6169,2	8	147,8	8	147,8
Ñiquén	11.567	865	7478,2	61	527,4	61	527,4
Pemuco	8.639	496	5741,4	33	382,0	33	382,0
Pinto	11.880	573	4823,2	24	202,0	24	202,0
Portezuelo	4.940	231	4676,1	3	60,7	3	60,7
Quillón	18.777	1170	6231,0	22	117,2	21	111,8
Quirihue	12.192	702	5757,9	34	278,9	34	278,9
Ránquil	6.261	332	5302,7	2	31,9	2	31,9
San Carlos	56.252	4207	7478,8	212	376,9	211	375,1
San Fabián	4.654	285	6123,8	8	171,9	8	171,9
San Ignacio	16.624	868	5221,4	44	264,7	44	264,7
San Nicolás	12.172	881	7237,9	53	435,4	53	435,4
Treguaco	5.696	359	6302,7	14	245,8	14	245,8
Yungay	18.596	1019	5479,7	43	231,2	43	231,2
Desconocido	-	27	-	5	-	5	-
Total	511.551	35497	6939,1	1094	213,9	1092	213,5

Datos provisorios al 09-05-2021

*Se contabilizan todos los casos con información completa de comuna de residencia y semana epidemiológica de inicio de síntomas (o de notificación en casos asintomáticos). Datos faltantes se excluyen del análisis. Dado que en la mayoría de los casos los síntomas anteceden la confirmación diagnóstica, los casos presentados en semanas epidemiológicas anteriores pueden aumentar en base a fecha de inicio de síntomas. Los casos desconocidos son reportados en base a la región de notificación o de toma de muestra, y no necesariamente residen en ella.

Tasa de incidencia por 100.000 habitantes. Fuente: Sistema de notificación EPIVIGILA, Dpto. de Epidemiología, DIPLAS-MINSAL.

Figura 26. Curva epidémica de casos COVID-19 según comuna de residencia, región del Ñuble, al 09 de mayo de 2021 (casos activos en azul oscuro).

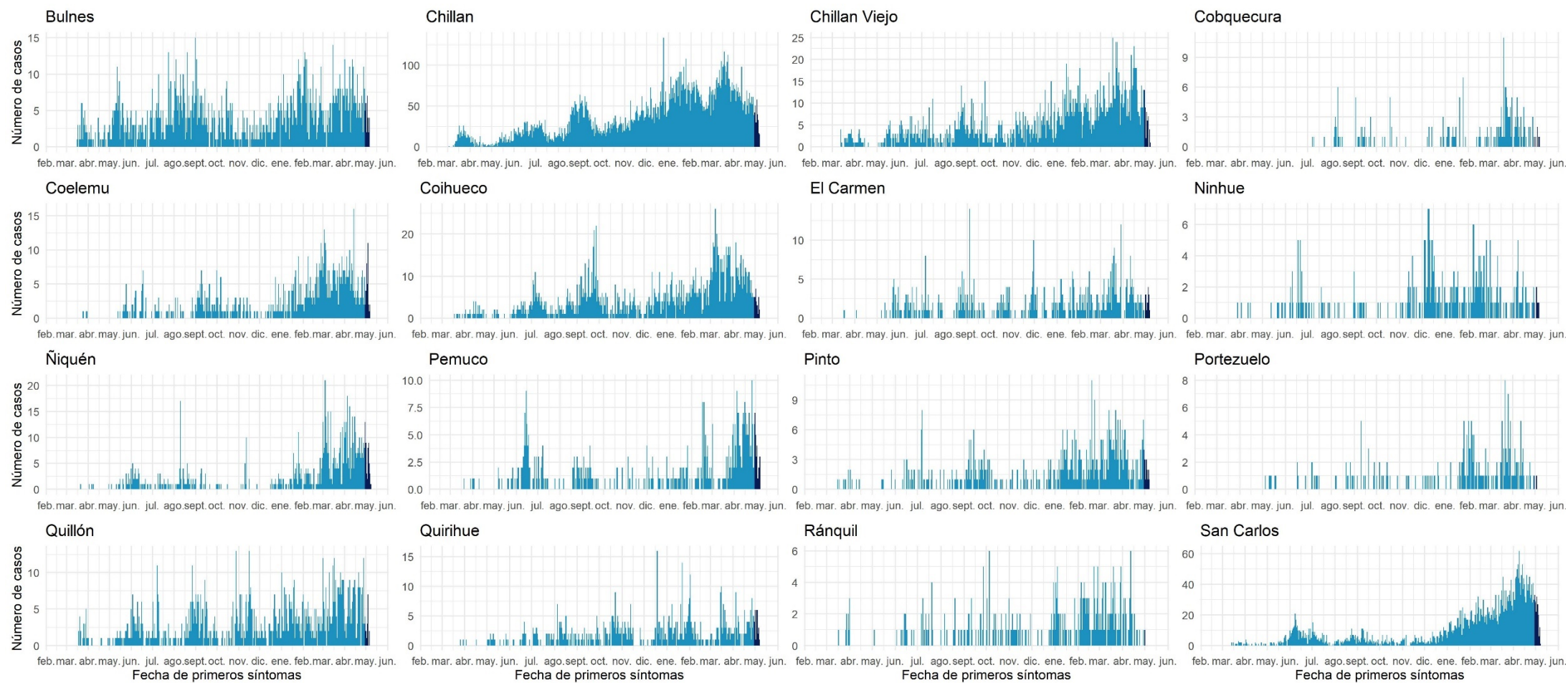

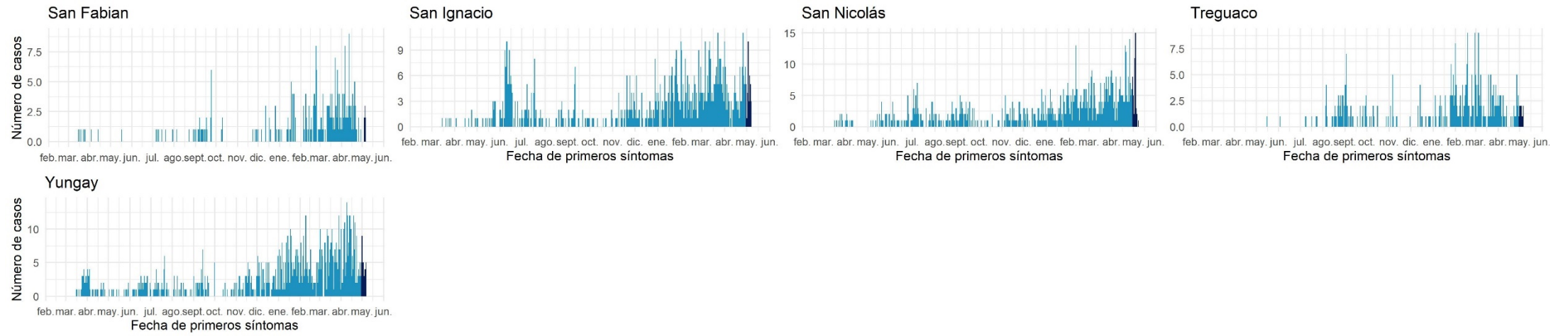

Datos provisorios al 09-05-2021

Fuente: Sistema de notificación EPIVIGILA, Dpto. de Epidemiología, DIPLAS-MINSAL.

Biobío

Tabla 15. Tabla resumen de indicadores comunales y casos de COVID-19 según semana epidemiológica por fecha de inicio de síntomas, notificación o toma de muestra y comuna de residencia. Región de Biobío, al 09 de mayo de 2021.

Comuna	Población	Número de Casos Acumulados	Tasa incidencia acumulada	Número de Casos Actuales	Tasa de Incidencia Actual	Número de Casos Activos	Tasa de Incidencia Activos
Alto Biobío	6.775	742	10952,0	61	900,4	61	900,4
Antuco	4.306	292	6781,2	9	209,0	9	209,0
Arauco	38.679	4172	10786,2	59	152,5	58	150,0
Cabrero	30.725	2396	7798,2	52	169,2	52	169,2
Cañete	37.003	2883	7791,3	53	143,2	52	140,5
Chiguayante	91.180	7930	8697,1	128	140,4	126	138,2
Concepción	238.092	20090	8437,9	379	159,2	377	158,3
Contulmo	6.330	413	6524,5	22	347,6	22	347,6
Coronel	125.829	13169	10465,8	273	217,0	273	217,0
Curanilahue	33.892	3369	9940,4	56	165,2	56	165,2
Florida	11.841	846	7144,7	18	152,0	17	143,6
Hualpén	97.273	9368	9630,6	164	168,6	163	167,6
Hualqui	26.201	2300	8778,3	48	183,2	48	183,2
Laja	23.873	1959	8205,9	70	293,2	70	293,2
Lebu	27.100	1566	5778,6	24	88,6	24	88,6
Los Álamos	22.524	1697	7534,2	54	239,7	54	239,7
Los Ángeles	218.515	18310	8379,3	773	353,8	772	353,3
Lota	45.750	5223	11416,4	111	242,6	111	242,6
Mulchén	31.041	2817	9075,1	199	641,1	195	628,2
Nacimiento	27.944	2212	7915,8	91	325,7	90	322,1
Negrete	10.429	1066	10221,5	83	795,9	83	795,9
Penco	49.865	4733	9491,6	130	260,7	128	256,7
Quilaco	4.179	261	6245,5	15	358,9	15	358,9
Quilleco	10.032	736	7336,5	54	538,3	54	538,3
San Pedro de la Paz	145.906	11625	7967,5	219	150,1	219	150,1
San Rosendo	3.611	272	7532,5	17	470,8	17	470,8
Santa Bárbara	14.592	1019	6983,3	107	733,3	107	733,3
Santa Juana	14.779	986	6671,6	74	500,7	74	500,7
Talcahuano	158.345	14770	9327,7	231	145,9	229	144,6
Tirúa	11.019	903	8194,9	8	72,6	8	72,6
Tome	58.729	4628	7880,3	121	206,0	120	204,3
Tucapel	15.205	900	5919,1	31	203,9	31	203,9
Yumbel	22.132	1448	6542,6	43	194,3	43	194,3
Desconocido	-	374	-	32	-	32	-
Total	1.663.696	145475	8744,1	3809	228,9	3790	227,8

Datos provisorios al 09-05-2021

*Se contabilizan todos los casos con información completa de comuna de residencia y semana epidemiológica de inicio de síntomas (o de notificación en casos asintomáticos). Datos faltantes se excluyen del análisis. Dado que en la mayoría de los casos los síntomas anteceden la confirmación diagnóstica, los casos presentados en semanas epidemiológicas anteriores pueden aumentar en base a fecha de inicio de síntomas. Los casos desconocidos son reportados en base a la región de notificación o de toma de muestra, y no necesariamente residen en ella.

Tasa de incidencia por 100.000 habitantes.

Fuente: Sistema de notificación EPIVIGILA, Dpto. de Epidemiología, DIPLAS-MINSAL.

Figura 27. Curva epidémica de casos COVID-19 según comuna de residencia, región del Biobío, al 09 de mayo de 2021 (casos activos en azul oscuro).

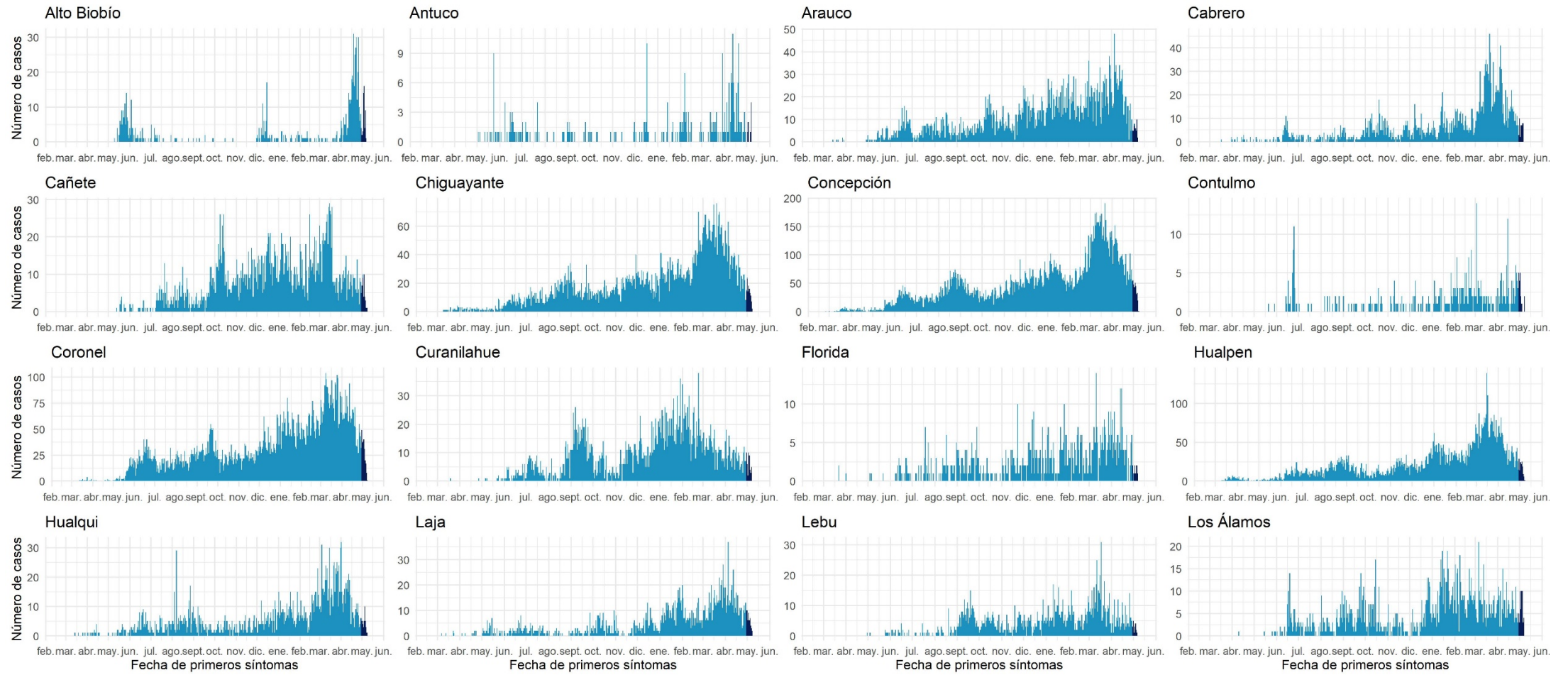

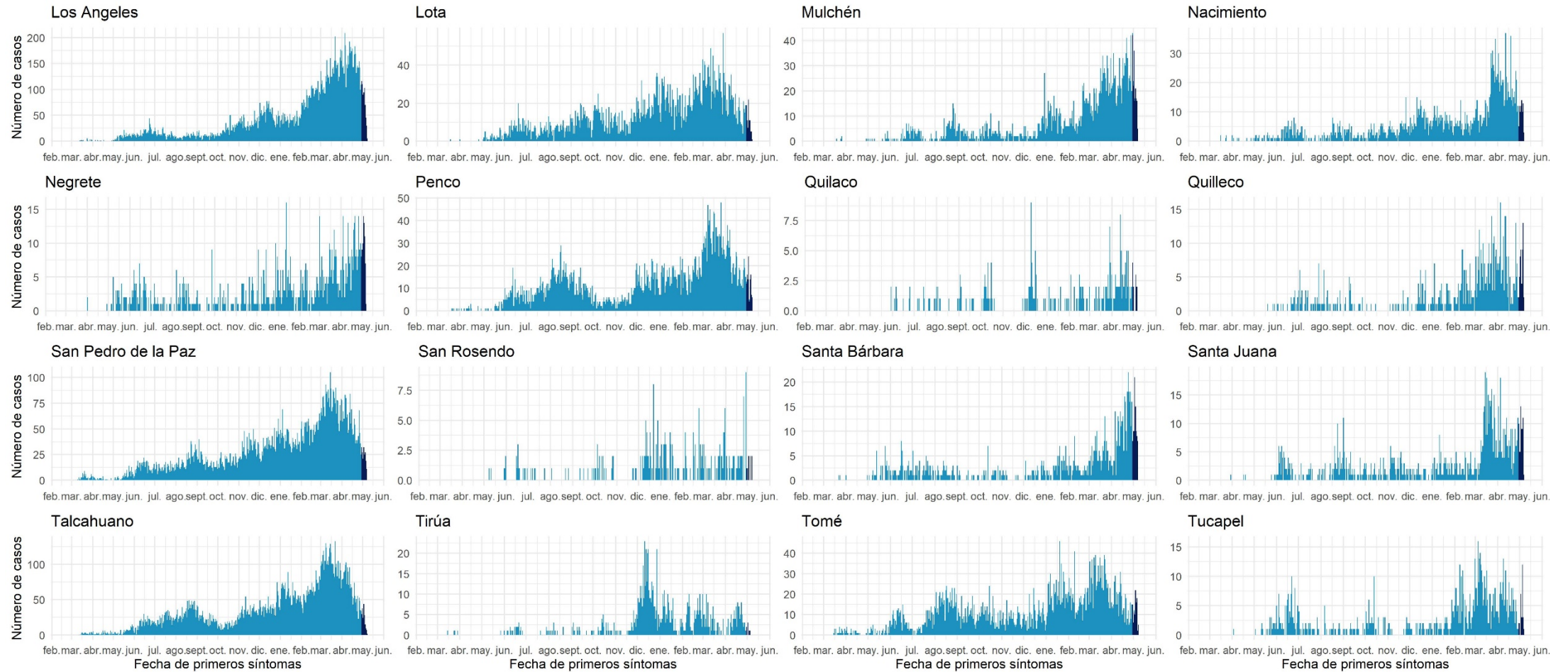

Araucanía

Tabla 16. Tabla resumen de indicadores comunales y casos de COVID-19 según semana epidemiológica por fecha de inicio de síntomas, notificación o toma de muestra y comuna de residencia. Región de La Araucanía, al 09 de mayo de 2021.

Comuna	Población	Número de Casos Acumulados	Tasa incidencia acumulada	Número de Casos Actuales	Tasa de Incidencia Actual	Número de Casos Activos	Tasa de Incidencia Activos
Angol	56.058	4773	8514,4	185	330,0	184	328,2
Carahue	25.486	2108	8271,2	110	431,6	109	427,7
Cholchol	12.341	890	7211,7	18	145,9	18	145,9
Collipulli	26.148	2563	9801,9	169	646,3	169	646,3
Cunco	18.055	1364	7554,7	18	99,7	17	94,2
Curacautín	18.178	933	5132,6	60	330,1	60	330,1
Curarrehue	7.802	574	7357,1	52	666,5	52	666,5
Ercilla	8.458	989	11693,1	51	603,0	51	603,0
Freire	25.446	1973	7753,7	74	290,8	74	290,8
Galvarino	12.633	1529	12103,2	46	364,1	46	364,1
Gorbea	15.148	1056	6971,2	56	369,7	56	369,7
Lautaro	40.746	3577	8778,8	194	476,1	194	476,1
Loncoche	24.739	1578	6378,6	50	202,1	50	202,1
Lonquimay	11.049	574	5195,0	27	244,4	27	244,4
Los Sauces	7.517	617	8208,1	45	598,6	45	598,6
Lumaco	10.050	1006	10010,0	20	199,0	20	199,0
Melipeuco	6.265	401	6400,6	8	127,7	8	127,7
Nueva Imperial	33.777	2520	7460,7	103	304,9	103	304,9
Padre Las Casas	82.110	7609	9266,8	271	330,0	271	330,0
Perquenco	7.223	873	12086,4	38	526,1	38	526,1
Pitrufquén	26.096	2041	7821,1	60	229,9	60	229,9
Pucón	29.782	1853	6221,9	40	134,3	40	134,3
Purén	12.188	809	6637,7	35	287,2	35	287,2
Renaico	10.833	1235	11400,4	98	904,6	98	904,6
Saavedra	12.793	1175	9184,7	27	211,1	27	211,1
Temuco	302.931	26404	8716,2	702	231,7	700	231,1
Teodoro Schmidt	15.786	870	5511,2	49	310,4	48	304,1
Toltén	10.055	763	7588,3	56	556,9	54	537,0
Traiguén	19.314	1494	7735,3	78	403,9	78	403,9
Victoria	35.467	2747	7745,2	175	493,4	175	493,4
Vilcún	30.766	2717	8831,2	106	344,5	105	341,3
Villarrica	59.103	3898	6595,3	162	274,1	161	272,4
Desconocido	-	70	-	33	-	33	-
Total	1.014.343	83583	8240,1	3216	317,1	3206	316,1

Datos provisorios al 09-05-2021

*Se contabilizan todos los casos con información completa de comuna de residencia y semana epidemiológica de inicio de síntomas (o de notificación en casos asintomáticos). Datos faltantes se excluyen del análisis. Dado que en la mayoría de los casos los síntomas anteceden la confirmación diagnóstica, los casos presentados en semanas epidemiológicas anteriores pueden aumentar en base a fecha de inicio de síntomas. Los casos desconocidos son reportados en base a la región de notificación o de toma de muestra, y no necesariamente residen en ella.

Tasa de incidencia por 100.000 habitantes.

Fuente: Sistema de notificación EPIVIGILA, Dpto. de Epidemiología, DIPLAS-MINSAL.

Figura 28. Curva epidémica de casos COVID-19 según comuna de residencia, región de la Araucanía, al 09 de mayo de 2021 (casos activos en azul oscuro).

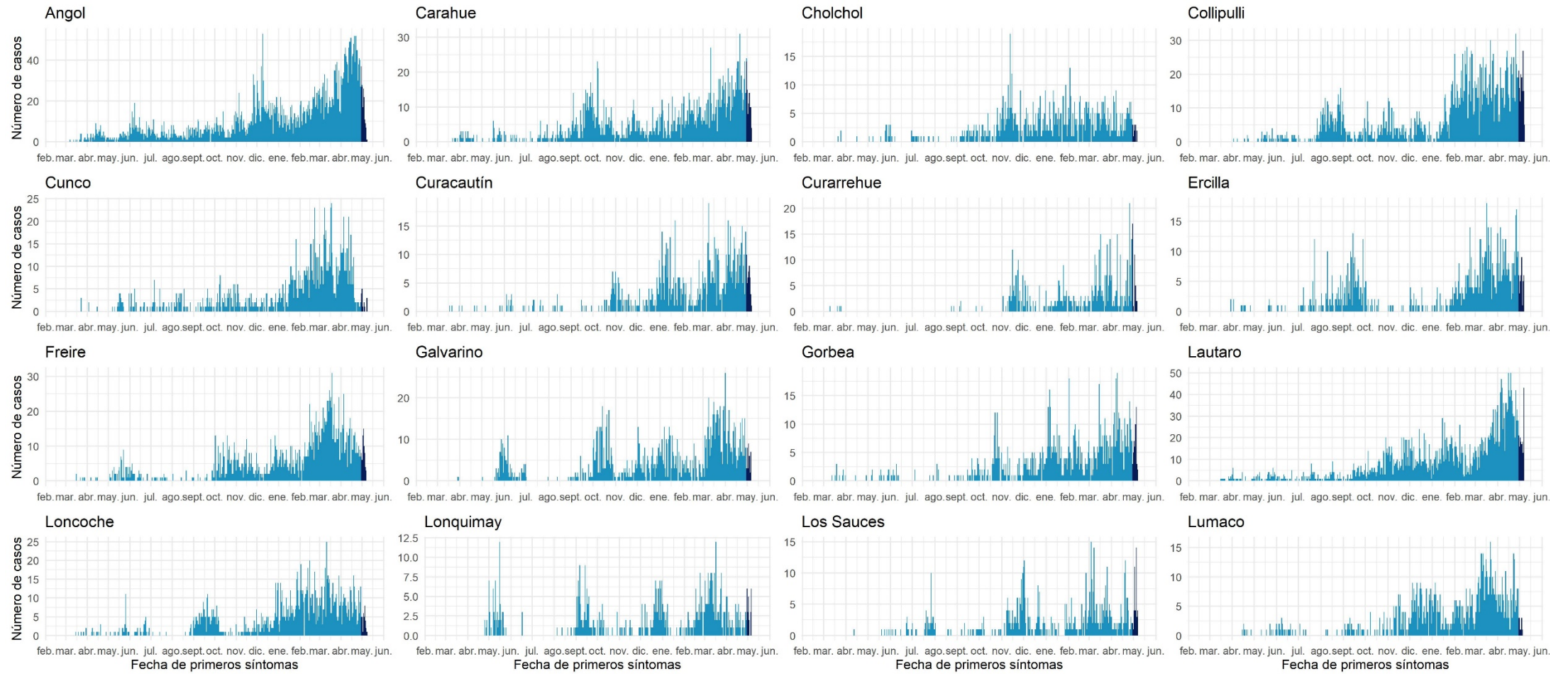

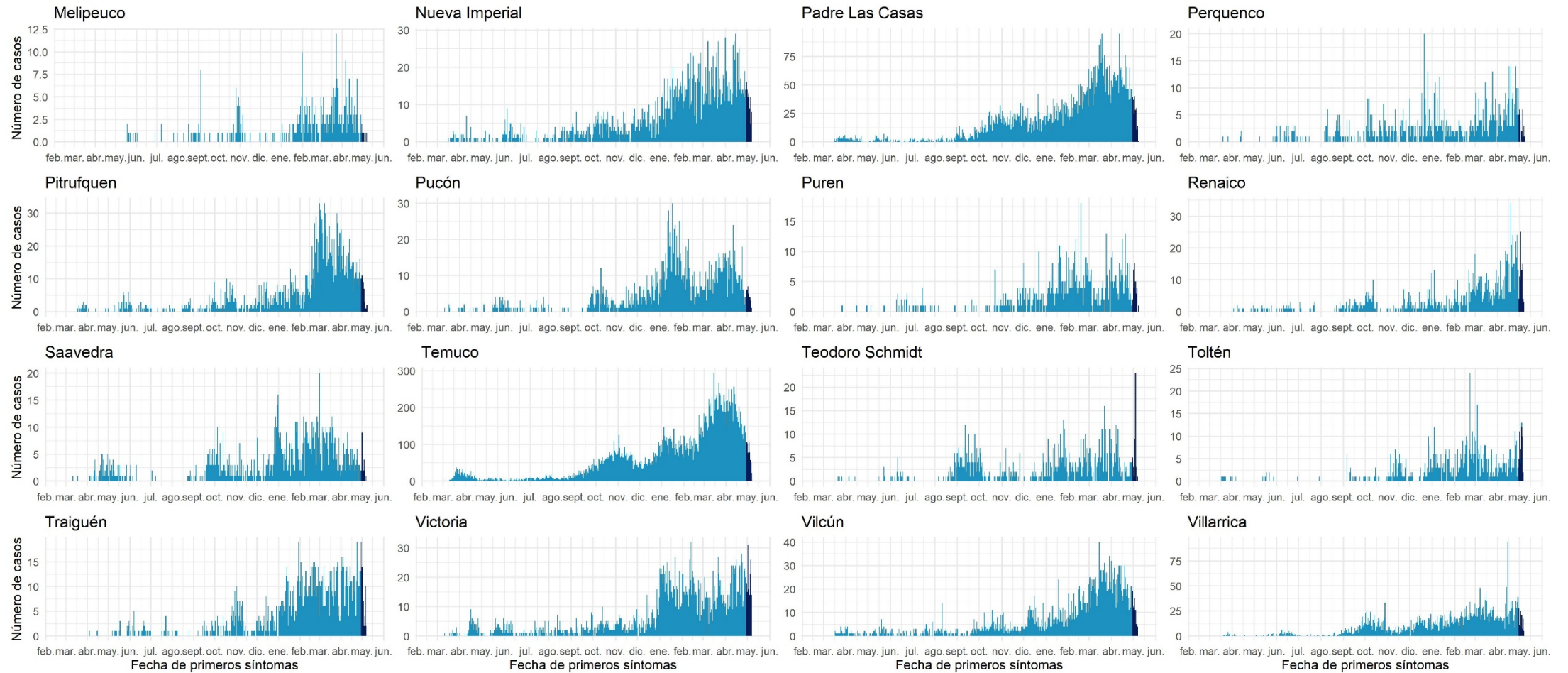

Datos provisorios al 09-05-2021

Fuente: Sistema de notificación EPIVIGILA, Dpto. de Epidemiología, DIPLAS-MINSAL.

Los Ríos

Tabla 17. Tabla resumen de indicadores comunales y casos de COVID-19 según semana epidemiológica por fecha de inicio de síntomas, notificación o toma de muestra y comuna de residencia. Región de Los Ríos, al 09 de mayo de 2021.

Comuna	Población	Número de Casos Acumulados	Tasa incidencia acumulada	Número de Casos Actuales	Tasa de Incidencia Actual	Número de Casos Activos	Tasa de Incidencia Activos
Corral	5.447	525	9638,3	31	569,1	31	569,1
Futrono	15.261	1614	10576,0	53	347,3	53	347,3
La Unión	39.538	4113	10402,7	53	134,0	53	134,0
Lago Ranco	10.292	966	9385,9	30	291,5	30	291,5
Lanco	17.652	1713	9704,3	54	305,9	54	305,9
Los Lagos	20.518	2209	10766,2	160	779,8	160	779,8
Máfil	7.389	877	11869,0	40	541,3	40	541,3
Mariquina	23.250	2496	10735,5	213	916,1	212	911,8
Paillaco	20.798	1785	8582,6	61	293,3	61	293,3
Panguipulli	35.991	3175	8821,6	102	283,4	102	283,4
Río Bueno	32.925	2773	8422,2	54	164,0	54	164,0
Valdivia	176.774	16948	9587,4	325	183,9	325	183,9
Desconocido	-	-	64	-	13	-	13
Total	405.835	39258	9673,4	1189	293,0	1188	292,7

Datos provisorios al 09-05-2021

*Se contabilizan todos los casos con información completa de comuna de residencia y semana epidemiológica de inicio de síntomas (o de notificación en casos asintomáticos). Datos faltantes se excluyen del análisis. Dado que en la mayoría de los casos los síntomas anteceden la confirmación diagnóstica, los casos presentados en semanas epidemiológicas anteriores pueden aumentar en base a fecha de inicio de síntomas. Los casos desconocidos son reportados en base a la región de notificación o de toma de muestra, y no necesariamente residen en ella.

Figura 29. Curva epidémica de casos COVID-19 según comuna de residencia, región de Los Ríos, al 09 de mayo de 2021 (casos activos en azul oscuro).

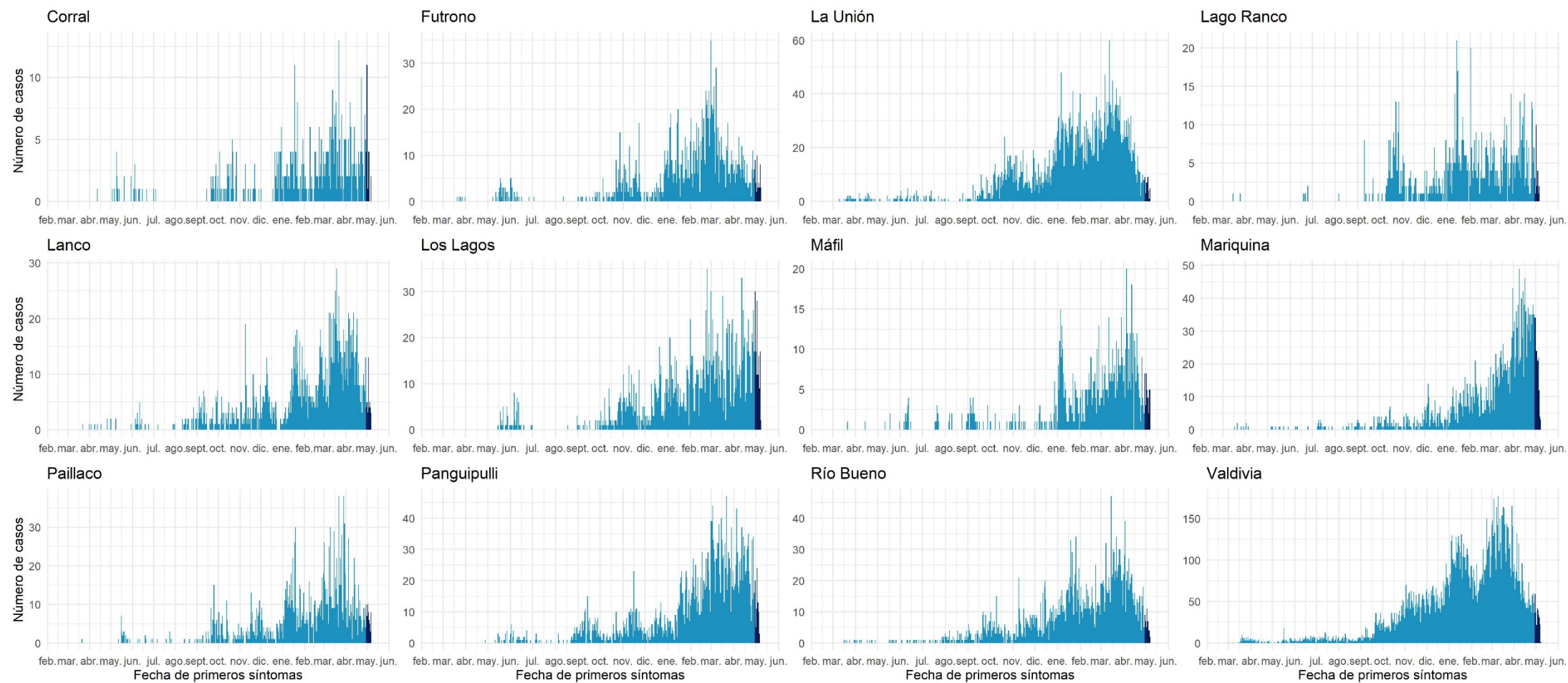

Datos provisionales al 09-05-2021

Fuente: Sistema de notificación EPIVIGILA, Dpto. de Epidemiología, DIPLAS-MINSAL.

Los Lagos

Tabla 18. Tabla resumen de indicadores comunales y casos de COVID-19 según semana epidemiológica por fecha de inicio de síntomas, notificación o toma de muestra y comuna de residencia. Región de Los Lagos, al 09 de mayo de 2021.

Comuna	Población	Número de Casos Acumulados	Tasa incidencia acumulada	Número de Casos Actuales	Tasa de Incidencia Actual	Número de Casos Activos	Tasa de Incidencia Activos
Ancud	42.458	3323	7826,6	154	362,7	154	362,7
Calbuco	36.744	4019	10937,8	33	89,8	33	89,8
Castro	47.607	3440	7225,8	149	313,0	149	313,0
Chaitén	5.020	158	3147,4	0	0,0	0	0,0
Chonchi	16.013	1481	9248,7	45	281,0	45	281,0
Cochamó	4.006	386	9635,5	2	49,9	2	49,9
Curaco de Vélez	4.066	311	7648,8	8	196,8	8	196,8
Dalcahue	15.069	1294	8587,2	57	378,3	57	378,3
Fresia	12.656	1182	9339,4	21	165,9	21	165,9
Frutillar	20.223	2169	10725,4	74	365,9	74	365,9
Futaleufú	2.806	77	2744,1	0	0,0	0	0,0
Hualaihué	9.525	1070	11233,6	4	42,0	4	42,0
Llanquihue	18.621	1935	10391,5	75	402,8	75	402,8
Los Muermos	17.817	1931	10838,0	10	56,1	10	56,1
Mauñín	14.894	2179	14630,1	16	107,4	16	107,4
Osorno	173.410	16239	9364,5	328	189,1	327	188,6
Palena	1.827	120	6568,1	0	0,0	0	0,0
Puerto Montt	269.398	25583	9496,4	480	178,2	479	177,8
Puerto Octay	9.192	758	8246,3	11	119,7	11	119,7
Puerto Varas	48.620	3654	7515,4	82	168,7	82	168,7
Puqueldón	4.201	347	8259,9	2	47,6	2	47,6
Purranque	21.080	2071	9824,5	46	218,2	46	218,2
Puyehue	11.787	898	7618,6	15	127,3	15	127,3
Queilén	5.543	333	6007,6	11	198,4	11	198,4
Quellón	29.309	2198	7499,4	37	126,2	37	126,2
Quemchi	8.783	712	8106,6	19	216,3	19	216,3
Quinchao	8.298	723	8712,9	27	325,4	27	325,4
Río Negro	14.275	1362	9541,2	48	336,3	47	329,2
San Juan de la Costa	7.639	1151	15067,4	17	222,5	17	222,5
San Pablo	10.553	981	9295,9	18	170,6	17	161,1
Desconocido	-	136	-	2	-	2	-
Total	891.440	82221	9223,4	1791	200,9	1787	200,5

Datos provisorios al 09-05-2021

*Se contabilizan todos los casos con información completa de comuna de residencia y semana epidemiológica de inicio de síntomas (o de notificación en casos asintomáticos). Datos faltantes se excluyen del análisis. Dado que en la mayoría de los casos los síntomas anteceden la confirmación diagnóstica, los casos presentados en semanas epidemiológicas anteriores pueden aumentar en base a fecha de inicio de síntomas. Los casos desconocidos son reportados en base a la región de notificación o de toma de muestra, y no necesariamente residen en ella.

Tasa de incidencia por 100.000 habitantes.

Fuente: Sistema de notificación EPIVIGILA, Dpto. de Epidemiología, DIPLAS-MINSAL.

Figura 30. Curva epidémica de casos COVID-19 según comuna de residencia, región de Los Lagos, al 09 de mayo de 2021 (casos activos en azul oscuro).

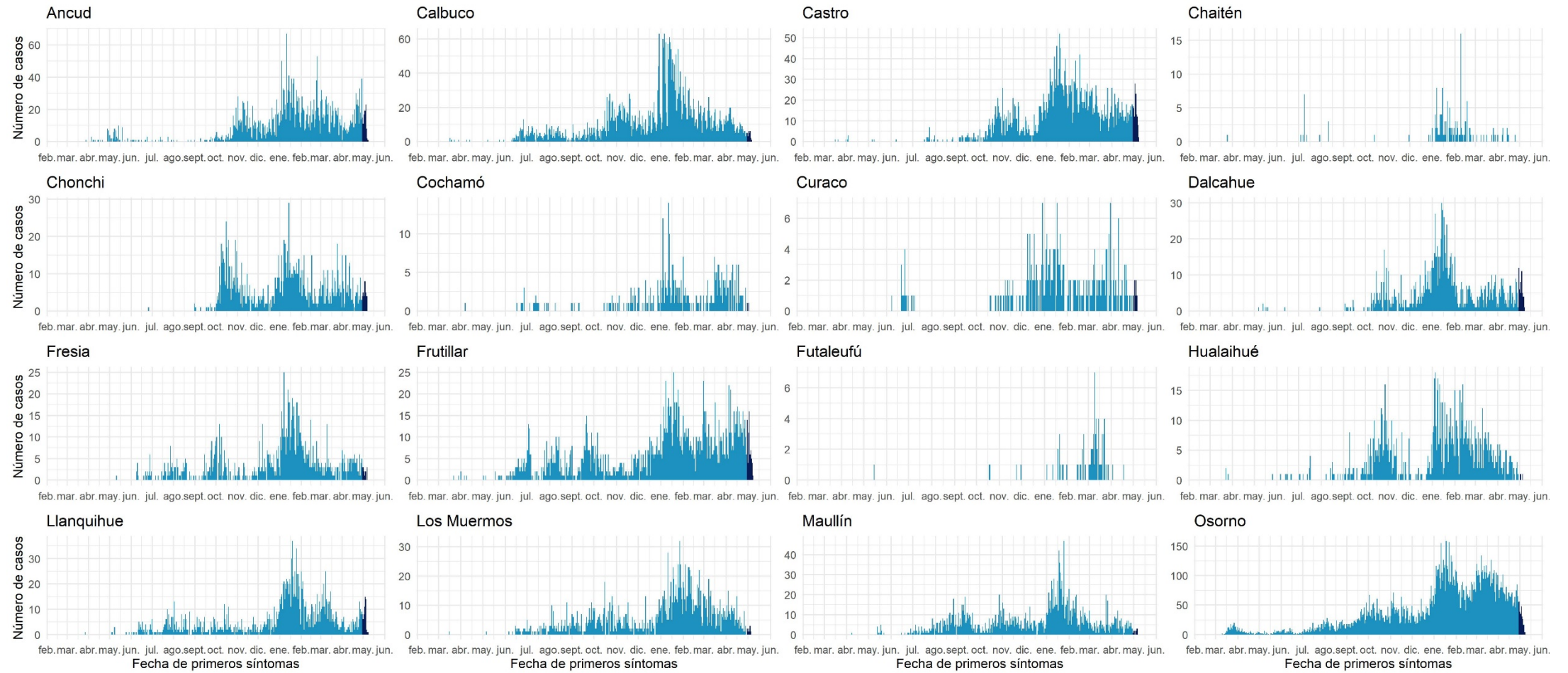

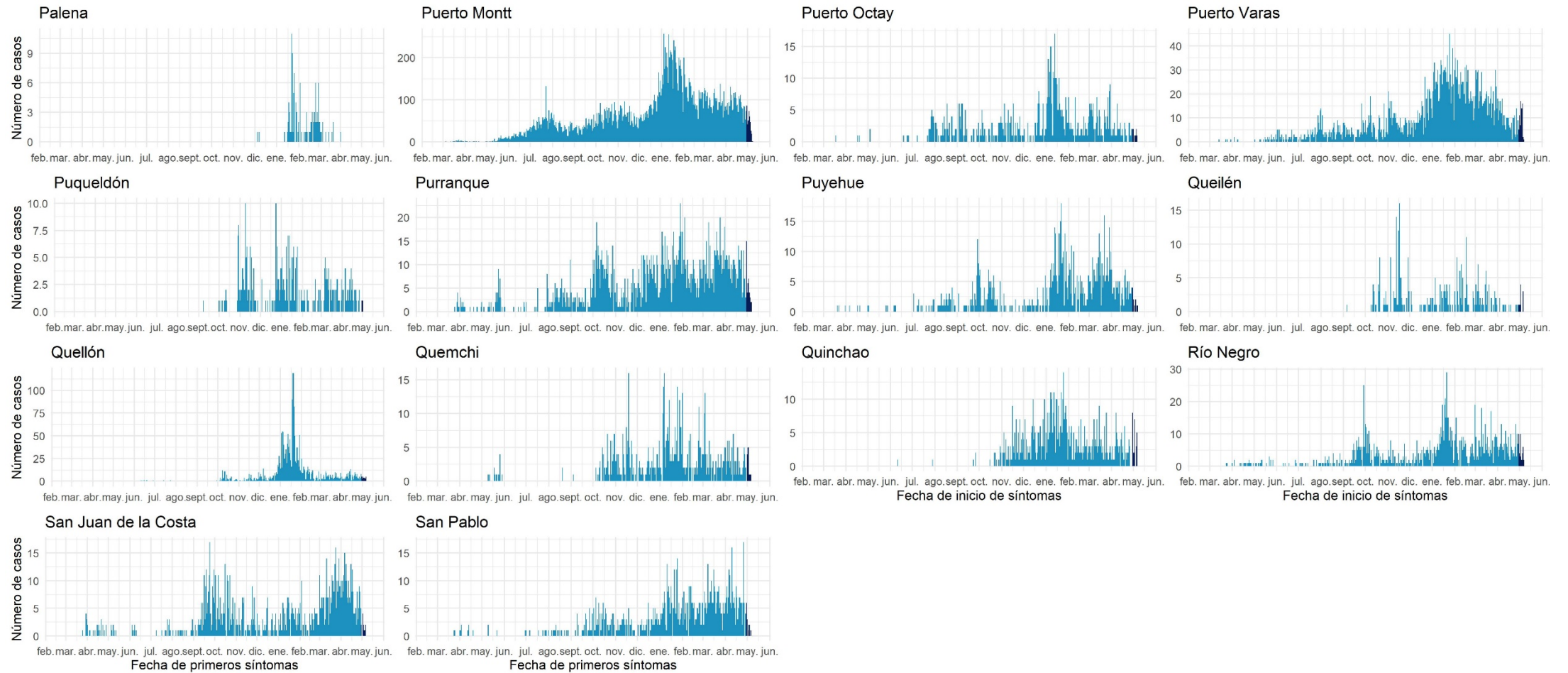

Datos provisionales al 09-05-2021

Fuente: Sistema de notificación EPIVIGILA, Dpto. de Epidemiología, DIPLAS-MINSAL.

Aisén

Tabla 19. Tabla resumen de indicadores comunales y casos de COVID-19 según semana epidemiológica por fecha de inicio de síntomas, notificación o toma de muestra y comuna de residencia. Región de Aisén, al 09 de mayo de 2021.

Comuna	Población	Número de Casos Acumulados	Tasa incidencia acumulada	Número de Casos Actuales	Tasa de Incidencia Actual	Número de Casos Activos	Tasa de Incidencia Activos
Aisén	25.002	877	3507,7	58	232,0	58	232,0
Chile Chico	5.121	262	5116,2	1	19,5	1	19,5
Cisnes	5.828	359	6159,9	30	514,8	30	514,8
Cochrane	3.685	137	3717,8	1	27,1	1	27,1
Coyhaique	61.210	3694	6035,0	254	415,0	254	415,0
Guaitecas	1.599	182	11382,1	1	62,5	1	62,5
Lago Verde	920	20	2173,9	0	0,0	0	0,0
O'Higgins	661	10	1512,9	0	0,0	0	0,0
Río Ibáñez	2.699	95	3519,8	2	74,1	2	74,1
Tortel	572	8	1398,6	2	349,7	2	349,7
Desconocido		-	2	-	0	-	0
Total	107.297	5646	5262,0	349	325,3	349	325,3

Datos provisorios al 09-05-2021

*Se contabilizan todos los casos con información completa de comuna de residencia y semana epidemiológica de inicio de síntomas (o de notificación en casos asintomáticos). Datos faltantes se excluyen del análisis. Dado que en la mayoría de los casos los síntomas anteceden la confirmación diagnóstica, los casos presentados en semanas epidemiológicas anteriores pueden aumentar en base a fecha de inicio de síntomas. Los casos desconocidos son reportados en base a la región de notificación o de toma de muestra, y no necesariamente residen en ella.

Tasa de incidencia por 100.000 habitantes.

Fuente: Sistema de notificación EPIVIGILA, Dpto. de Epidemiología, DIPLAS-MINSAL.

Figura 31. Curva epidémica de casos COVID-19 según comuna de residencia, región de Aisén, al 09 de mayo de 2021 (casos activos en azul oscuro).

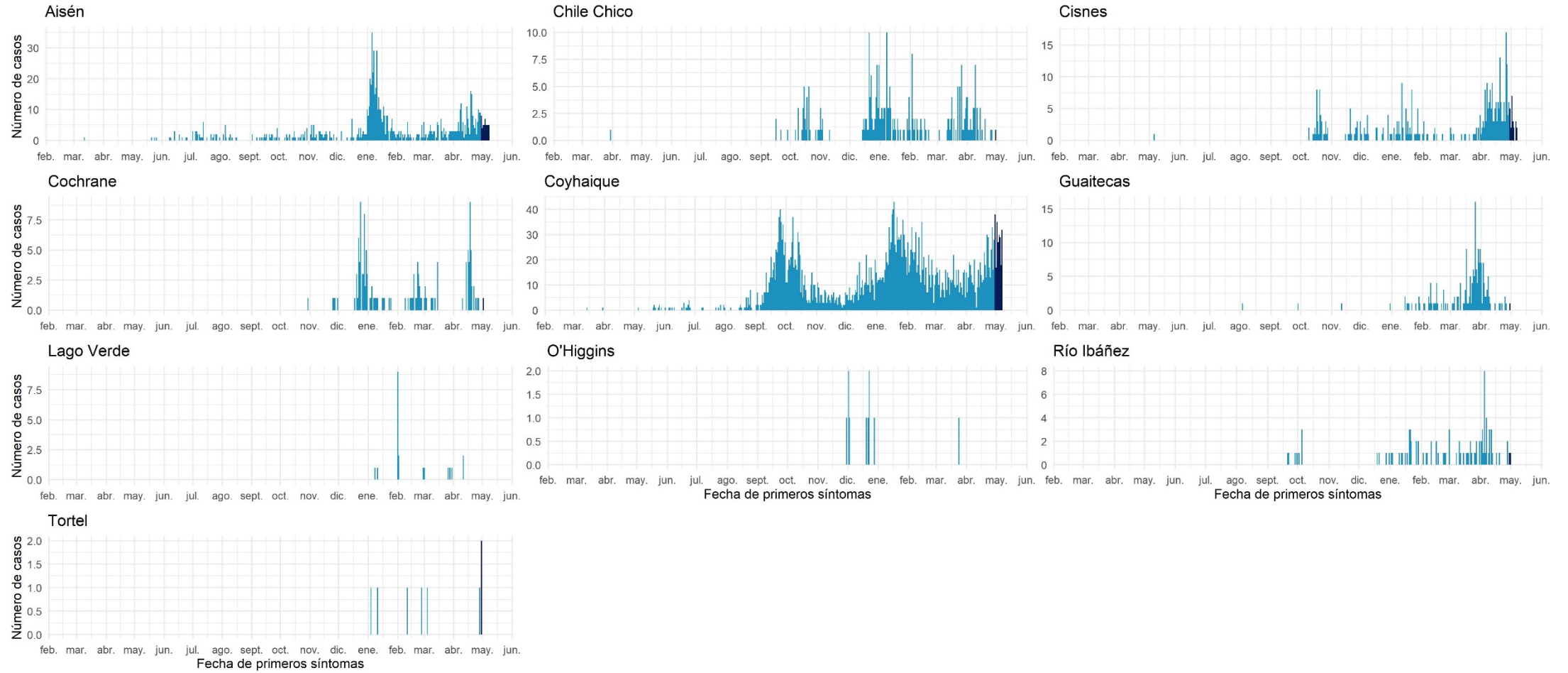

Datos provisorios al 09-05-2021

Fuente: Sistema de notificación EPIVIGILA, Dpto. de Epidemiología, DIPLAS-MINSAL.

Magallanes y la Antártica Chilena

Tabla 20. Tabla resumen de indicadores comunales y casos de COVID-19 según semana epidemiológica por fecha de inicio de síntomas, notificación o toma de muestra y comuna de residencia. Región de Magallanes y la Antártica Chilena, al 09 de mayo de 2021.

Comuna	Población	Número de Casos Acumulados	Tasa incidencia acumulada	Número de Casos Actuales	Tasa de Incidencia Actual	Número de Casos Activos	Tasa de Incidencia Activos
Antártica	137	58	42335,8	0	0,0	0	0,0
Cabo de Hornos	1.983	362	18255,2	0	0,0	0	0,0
Laguna Blanca	264	23	8712,1	6	2272,7	6	2272,7
Natales	23.782	4655	19573,6	188	790,5	186	782,1
Porvenir	7.323	1002	13682,9	68	928,6	68	928,6
Primavera	694	59	8501,4	0	0,0	0	0,0
Punta Arenas	141.984	22884	16117,3	512	360,6	511	359,9
Río Verde	211	12	5687,2	0	0,0	0	0,0
San Gregorio	681	69	10132,2	0	0,0	0	0,0
Timaukel	282	42	14893,6	3	1063,8	3	1063,8
Torres del Paine	1.021	16	1567,1	1	97,9	1	97,9
Desconocido	-	53	-	4	-	4	-
Total	178.362	29235	16390,8	782	438,4	779	436,8

Datos provisorios al 09-05-2021

*Se contabilizan todos los casos con información completa de comuna de residencia y semana epidemiológica de inicio de síntomas (o de notificación en casos asintomáticos). Datos faltantes se excluyen del análisis. Dado que en la mayoría de los casos los síntomas anteceden la confirmación diagnóstica, los casos presentados en semanas epidemiológicas anteriores pueden aumentar en base a fecha de inicio de síntomas. Los casos desconocidos son reportados en base a la región de notificación o de toma de muestra, y no necesariamente residen en ella.

Tasa de incidencia por 100.000 habitantes.

Fuente: Sistema de notificación EPIVIGILA, Dpto. de Epidemiología, DIPLAS-MINSAL.

Figura 32. Curva epidémica de casos COVID-19 según comuna de residencia, región de Magallanes, al 09 de mayo de 2021 (casos activos en azul oscuro).

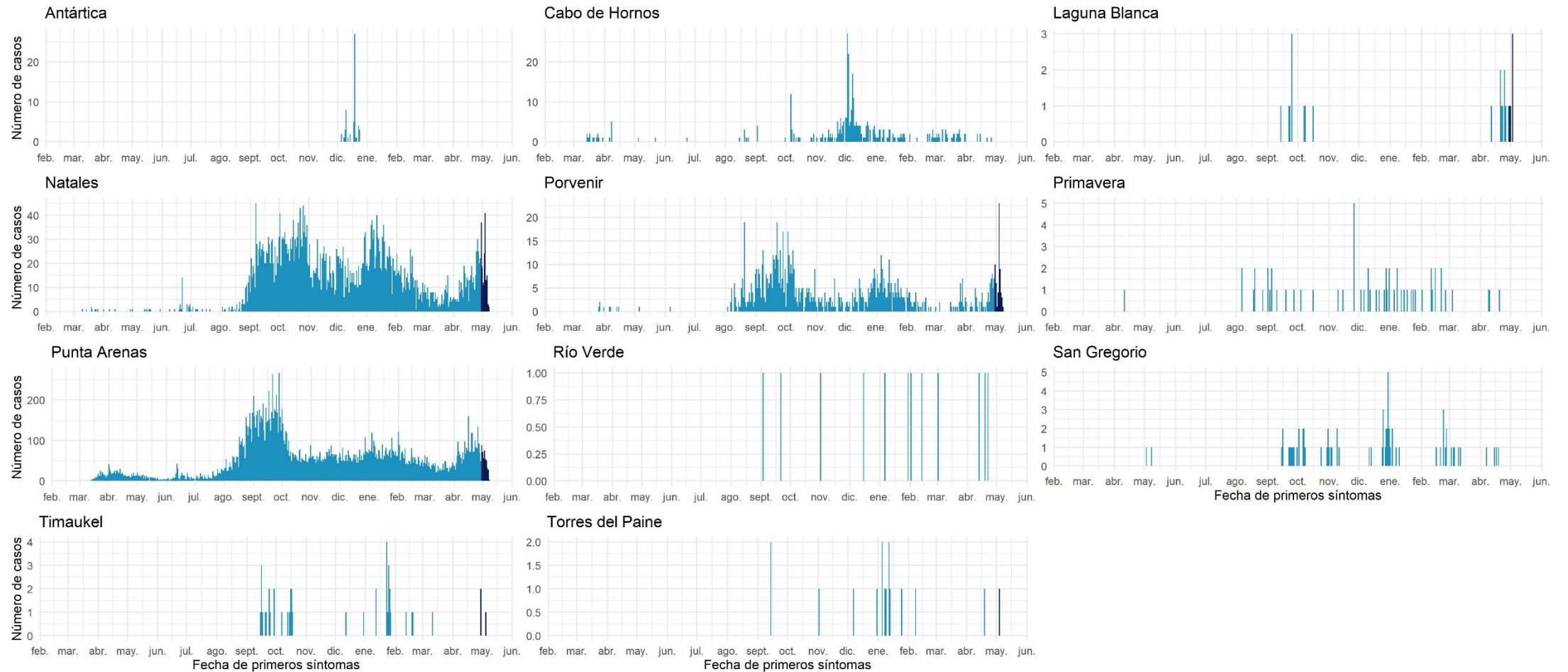

Datos provisionales al 09-05-2021

Fuente: Sistema de notificación EPIVIGILA, Dpto. de Epidemiología, DIPLAS-MINSAL.

REFERENCIAS

- Paules, C. I., Marston, H. D., & Fauci, A. S. (2020). Coronavirus infections—more than just the common cold. *Jama*, 323(8), 707-708.
- OMS. (2020). WHO, situation report 1. Disponible en línea en https://www.who.int/docs/default-source/coronaviruse/situation-reports/20200121-sitrep-1-2019-ncov.pdf?sfvrsn=20a99c10_4
- OMSb. (2020). Naming the coronavirus disease (COVID-19) and the virus that causes it. Disponible en línea en [https://www.who.int/emergencies/diseases/novel-coronavirus-2019/technical-guidance/naming-the-coronavirus-disease-\(covid-2019\)-and-the-virus-that-causes-it](https://www.who.int/emergencies/diseases/novel-coronavirus-2019/technical-guidance/naming-the-coronavirus-disease-(covid-2019)-and-the-virus-that-causes-it)
- OMSc. (2020). WHO, situation report – 11. Disponible en línea en https://www.who.int/docs/default-source/coronaviruse/situation-reports/20200131-sitrep-11-ncov.pdf?sfvrsn=de7c0f7_4
- OMSd. (2020). WHO, situation report – 51. Disponible en línea en https://www.who.int/docs/default-source/coronaviruse/situation-reports/20200311-sitrep-51-covid-19.pdf?sfvrsn=1ba62e57_10
- OMSe. (2020). Coronavirus disease (COVID-19) Pandemic. Disponible en línea en <https://www.who.int/emergencies/diseases/novel-coronavirus-2019>
- Corey, G. (1995). *Serie Vigilancia 1: Vigilancia Epidemiológica*. Centro Panamericano de Ecología Humana y Salud. Metepec, México.
- García Pérez, C., & Alfonso Aguilar, P. (2013). Vigilancia epidemiológica en salud. *Revista Archivo Médico de Camagüey*, 17(6), 121-128.

ANEXOS

Calendario epidemiológico

- Semana 9: 23 al 29 de febrero 2020.
- Semana 10: 1 al 7 de marzo.
- Semana 11: 8 al 21 de marzo.
- Semana 12: 15 al 21 de marzo.
- Semana 13: 22 al 01 de abril.
- Semana 14: 29 de marzo al 4 de abril.
- Semana 15: 5 al 11 de abril.
- Semana 16: 12 al 18 de abril.
- Semana 17: 19 al 09 de mayo.
- Semana 18: 26 de abril al 2 de mayo.
- Semana 19: 3 al 9 de mayo.
- Semana 20: 10 al 16 de mayo.
- Semana 21: 17 al 23 de mayo.
- Semana 22: 24 al 30 de mayo.
- Semana 23: 31 de mayo al 6 de junio.
- Semana 24: 7 al 13 de junio.
- Semana 25: 14 al 20 de junio.
- Semana 26: 21 al 27 de junio.
- Semana 27: 28 de junio al 4 de julio.
- Semana 28: 5 al 11 de julio.
- Semana 29: 12 al 18 de julio.
- Semana 30: 19 al 25 de julio.
- Semana 31: 26 de julio al 1 de agosto.
- Semana 32: 2 al 8 de agosto.
- Semana 33: 9 al 15 de agosto.
- Semana 34: 16 al 22 de agosto.
- Semana 35: 23 al 29 de agosto.
- Semana 36: 30 de agosto al 5 de septiembre.
- Semana 37: 6 al 12 de septiembre.
- Semana 38: 13 al 19 de septiembre.
- Semana 39: 20 al 26 de septiembre.
- Semana 40: 27 de septiembre al 3 de octubre.
- Semana 41: 4 al 10 de octubre.
- Semana 42: 11 al 17 de octubre.
- Semana 43: 18 al 24 de octubre.

- Semana 44: 25 al 31 de octubre.
- Semana 45: 1 al 7 de noviembre.
- Semana 46: 8 al 14 de noviembre.
- Semana 47: 15 al 21 de noviembre.
- Semana 48: 22 al 28 de noviembre.
- Semana 49: 29 de noviembre al 5 de diciembre.
- Semana 50: 6 al 12 de diciembre.
- Semana 51: 13 al 19 de diciembre.
- Semana 52: 20 al 26 de diciembre.
- Semana 53: 27 de diciembre 2020 al 2 de enero 2021.
- Semana 1: 3 al 9 de enero.
- Semana 2: 10 al 16 de enero.
- Semana 3: 17 al 23 de enero.
- Semana 4: 24 al 30 de enero.
- Semana 5: 31 de enero al 6 de febrero.
- Semana 6: 7 al 13 de febrero.
- Semana 7: 14 al 20 de febrero.
- Semana 8: 21 al 27 de febrero.
- Semana 9: 28 de febrero al 6 de marzo.
- Semana 10: 7 al 13 de marzo.
- Semana 11: 14 al 20 de marzo.
- Semana 12: 21 al 27 de marzo.
- Semana 13: 01 de abril al 3 de abril.
- Semana 14: 04 al 10 de abril.
- Semana 15: 11 al 17 de abril.
- Semana 16: 18 al 24 de abril.
- Semana 17: 25 de abril al 01 de mayo.
- Semana 18: 02 al 08 de mayo.
- Semana 19: 09 al 15 de mayo.

Datos asociados a figuras.

Tabla 21. Datos asociados a Figura 12.

Signos / Síntoma	Hospitalizados		Sin Hospitalización	
	N°	%	N°	%
Tos	66.830	57,1	589.690	43,6
Mialgia	51.170	43,7	616.113	45,5
Fiebre	48.765	41,7	356.682	26,4
Cefalea	45.175	38,6	712.966	52,7
Disnea	39.245	33,5	87.971	6,5
Odinofagia	22.999	19,6	415.617	30,7
Dolor torácico	11.680	10	79.228	5,9
Diarrea	11.090	9,5	132.947	9,8
Taquipnea	10.774	9,2	6.647	0,5
Otros	10.451	8,9	126.856	9,4
Anosmia*	7.148	6,1	208.102	15,4
Ageusia*	6.280	5,4	164.052	12,1
Dolor abdominal	5.759	4,9	55.681	4,1
Postración	1.557	1,3	3.689	0,3
Cianosis	1.258	1,1	473	0

Tabla 22. Datos asociados a Figura 13.

Comorbilidades	Hospitalizados		Sin Hospitalización	
	N°	%	N°	%
Hipertensión Arterial	42.294	36,1	129.608	9,6
Diabetes	26.090	22,3	64.149	4,7
Otra	16.152	13,8	81.365	6
Obesidad	8.166	7	31.025	2,3
Enfermedad Pulmonar Crónica	5.092	4,4	6.445	0,5
Enfermedad Renal Crónica	4.375	3,7	4.437	0,3
Asma	4.139	3,5	38.038	2,8
Cardiopatía Crónica	3.931	3,4	5.718	0,4
Enfermedad Cardiovascular	3.920	3,3	6.464	0,5
Inmunocomprometido	2.433	2,1	4.519	0,3
Enfermedad Neurológica Crónica	2.377	2	3.318	0,2
Enfermedad Hepática Crónica	1.099	0,9	797	0,1