



**MAYO- JUNIO**

# **BARÓMETRO DE LA POLÍTICA**

# FICHA TÉCNICA

- **Ámbito:** La población encuestada representa el 99% de la población total del país.
- **Universo:** Toda la población de ambos sexos de 18 años y más, que habita entre la I y la XV regiones.
- **Tamaño de la muestra:** 1.200 casos con una afijación proporcional.
- **Error muestral:** 3%
- **Fecha de aplicación:** 7 y 24 de Mayo de 2011.

# **¿POR QUE PROTESTAN AHORA LOS CHILENOS?**

- ¿Por qué los chilenos protestan ahora y no lo hicieron durante los 20 años de gobiernos de la Concertación?**
- Para comprender este cambio hay que analizar**
  - (a) debilitamiento de los partidos,**
  - (b) el escenario político, con el nuevo gobierno, sus promesas y sus singularidades**
  - (c) las preocupaciones e intereses de la opinión pública, y**
  - (d) los límites del crecimiento.**

# FISURAS DE LA SOCIEDAD: DESCONFIANZA Y DESIGUALDADES

La sociedad está atravesada por dos fisuras que provocan tensiones política:

a) *La baja confianza interpersonal:* Apenas 15% tiene confianza en las personas, y en las instituciones políticas, especialmente el congreso y los partidos, 11%, y en las económicas. Sube la confianza en los sindicatos al 44%. Las organizaciones empresariales tienen una confianza de 26%.

b) *Las desigualdades:* Una mayoría, 72%, opta por la igualdad. Las desigualdades económicas son reconocidas por la inmensa mayoría de la población: sólo 12% cree que disminuye la distancia entre ricos y pobres, 83% dice que los ricos son cada vez más ricos y 14% cree que Chile está ganando la batalla contra las desigualdades.

# LA CONFIANZA INTERPERSONAL

## 1988 - 2011

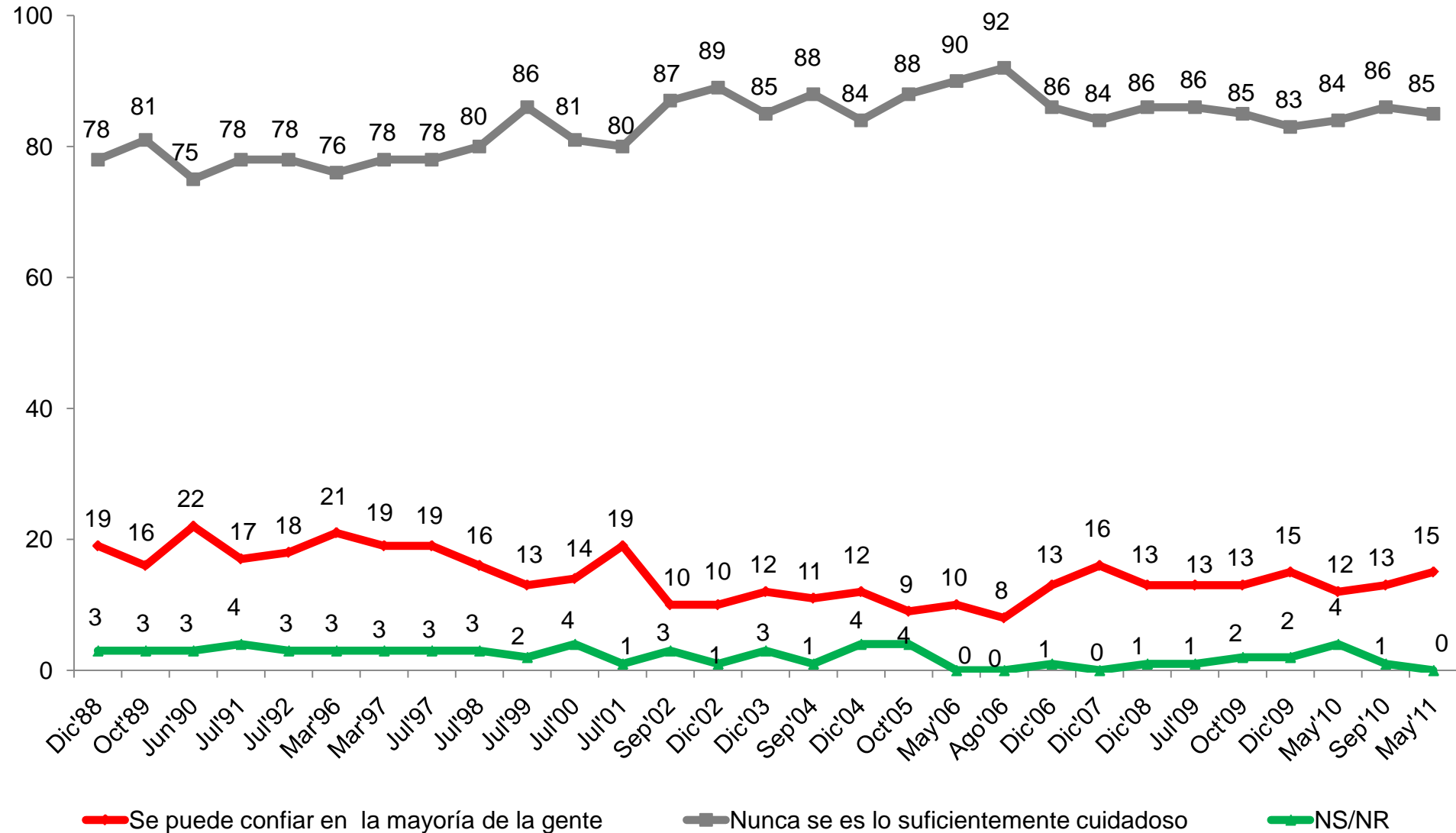

P. ¿Diría Ud. que se puede confiar en la mayoría de las personas o que uno nunca es lo suficientemente cuidadoso en el trato con los demás?

FUENTE: BARÓMETROS CERC, 1988 - 2011

# LA CONFIANZA EN LAS INSTITUCIONES POLÍTICAS

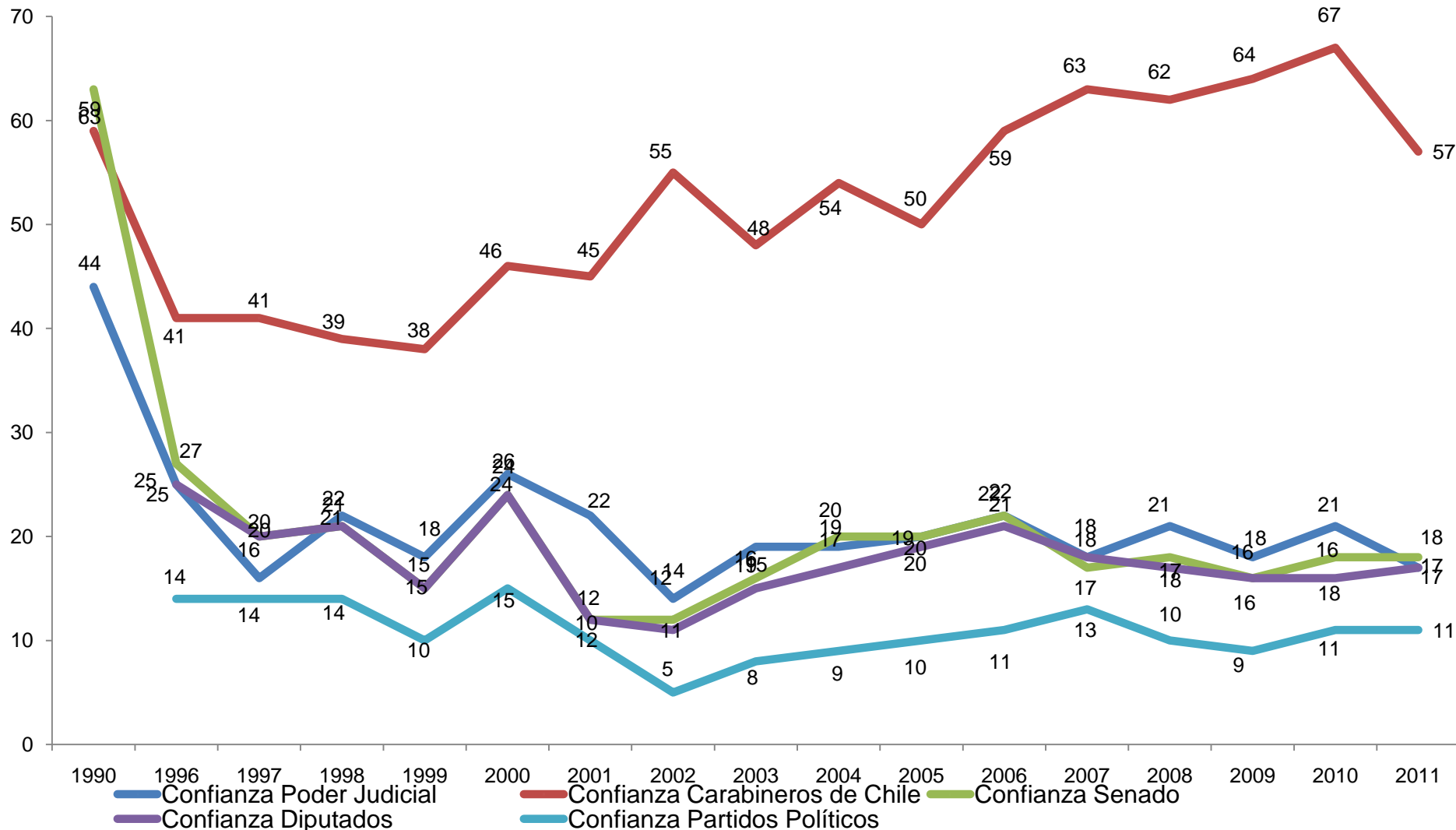

P: Le voy a decir el nombre de algunas instituciones. ¿Podría decirme cuánta confianza tiene Ud. en cada una de ellas; mucha, bastante, poca o ninguna confianza?

\*Aquí se sumaron las respuestas "mucha" y "bastante confianza"

Fuente: BARÓMETROS CERC, 1990 - 2011

# LA CONFIANZA EN LAS INSTITUCIONES ECONÓMICAS

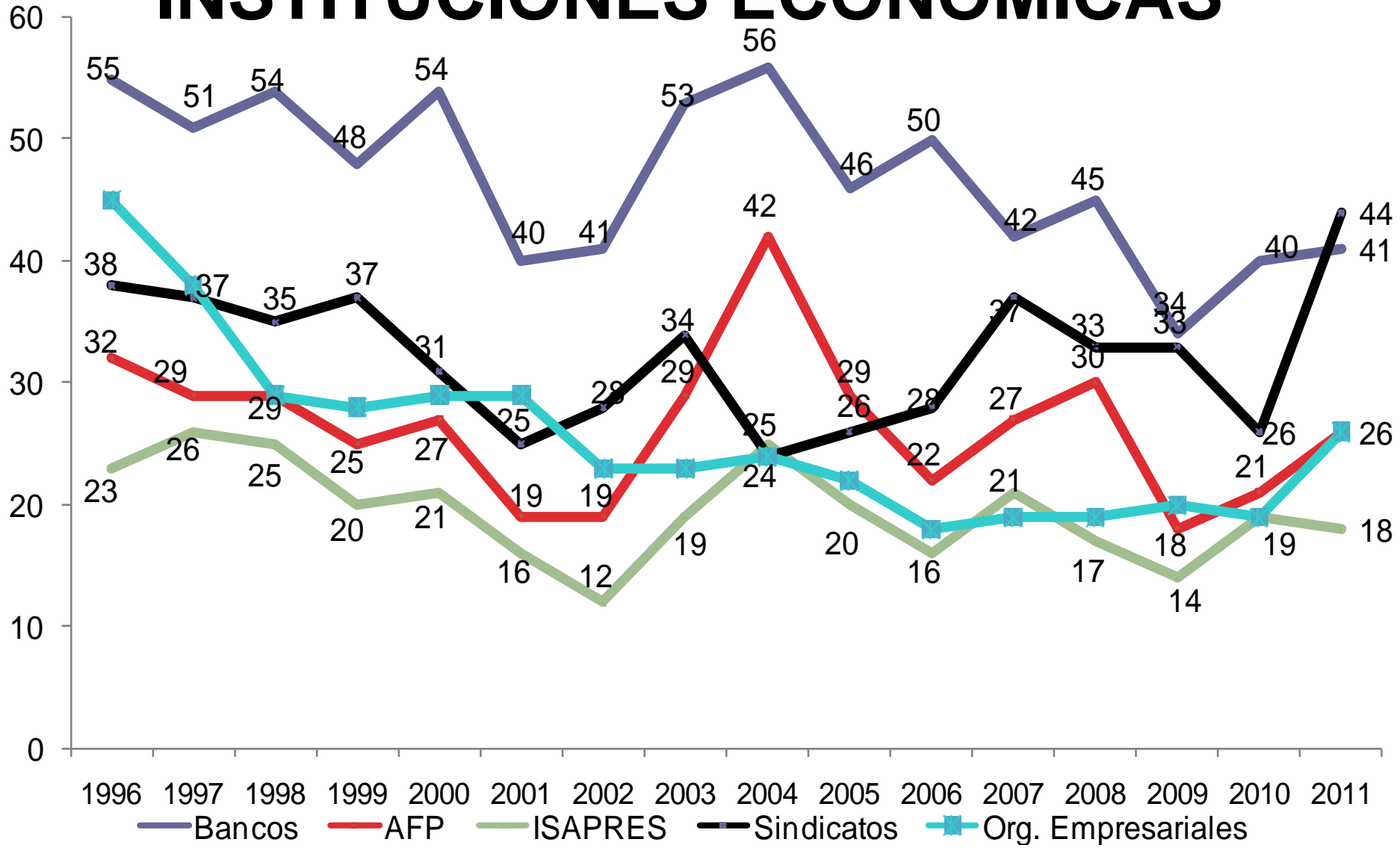

P: Le voy a decir el nombre de algunas instituciones. ¿Podría decirme cuánta confianza tiene Ud. en cada una de ellas; mucha, bastante, poca o ninguna confianza?

\*Aquí se sumaron las respuestas "mucha" y "bastante confianza"

Fuente: BARÓMETROS CERC, 1996 - 2011

# LIBERTAD INDIVIDUAL O IGUALDAD SOCIAL

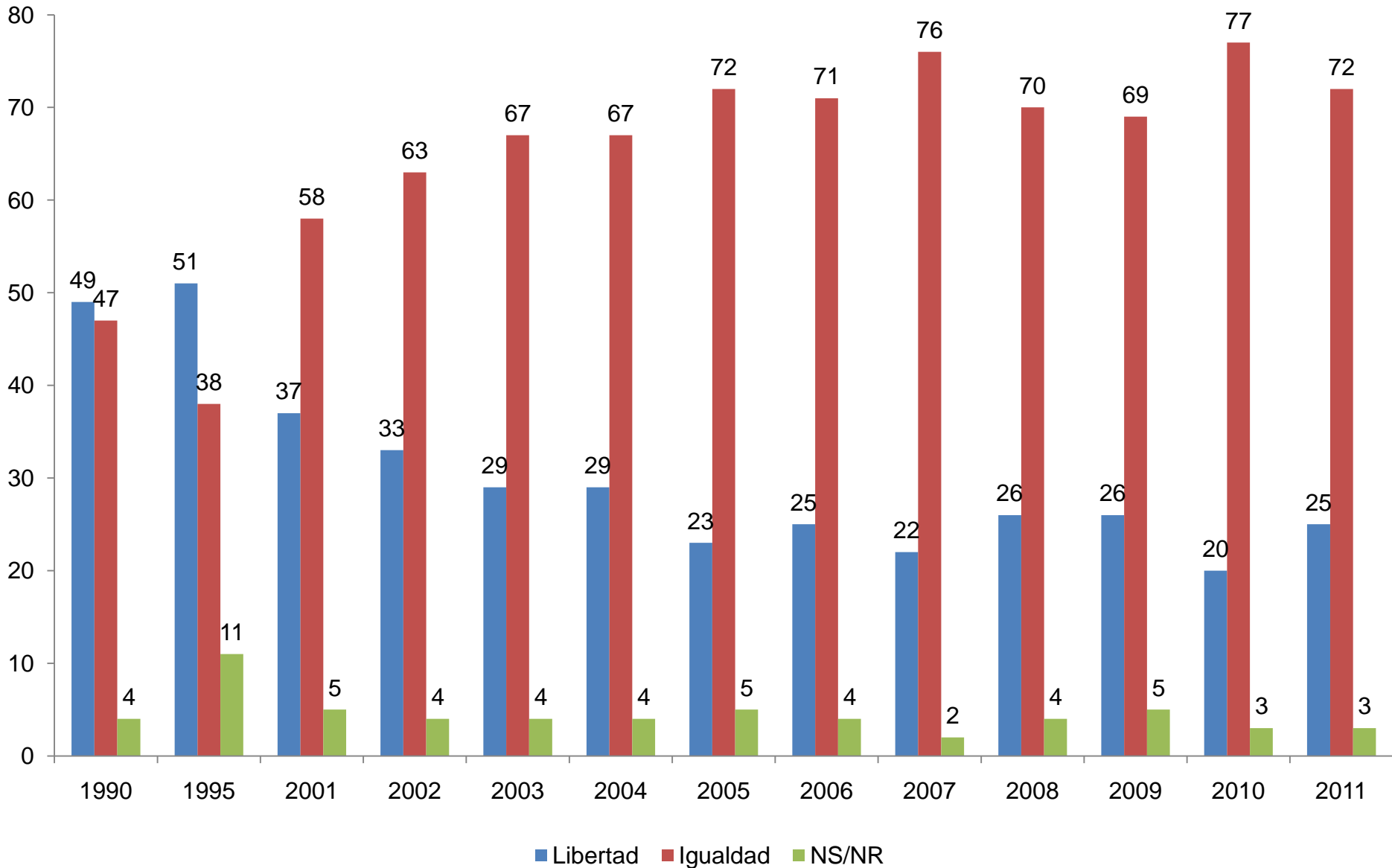

P. ¿Cuál de los siguientes valores es más importante para Ud.: la libertad individual o la igualdad social?

FUENTE: BARÓMETROS CERC, 1990 - 2011



# CHILE ESTÁ GANANDO LA BATALLA CONTRA LAS DESIGUALDADES

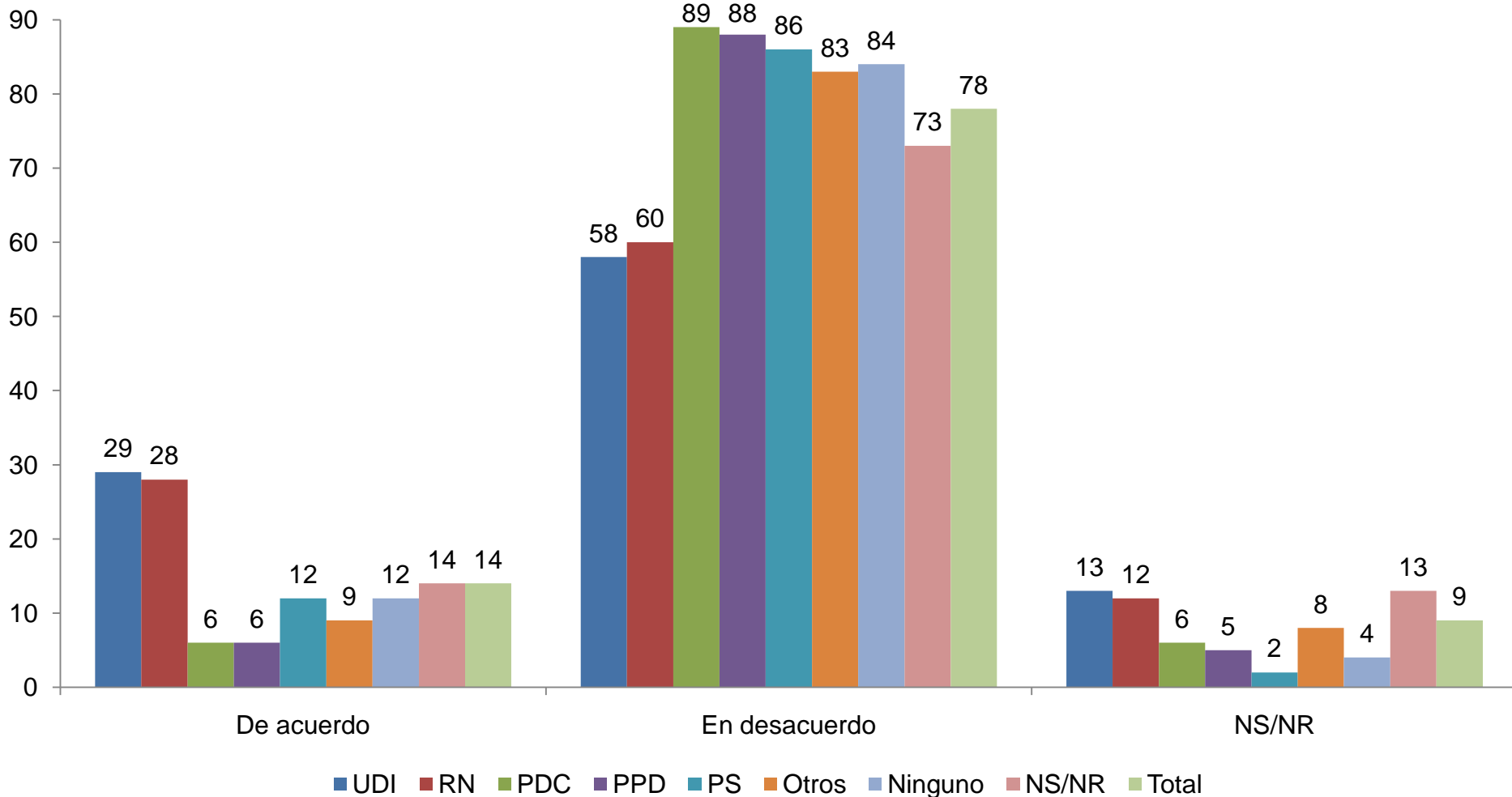

P. Hay distintas opiniones sobre la realidad económica y social del país. Quisiera que me diga, para cada una de las frases que le leeré, si está muy de acuerdo (1), de acuerdo (2), en desacuerdo (3), o muy en desacuerdo (4).

"Chile está ganando la batalla contra las desigualdades"

\*Aquí De acuerdo suma "Muy de acuerdo" más "De acuerdo" y En desacuerdo suma "En desacuerdo" y "Muy en desacuerdo"

FUENTE: BARÓMETRO DE LA POLÍTICA, Mayo de 2011

# ESTÁN DISMINUYENDO LAS DIFERENCIAS ENTRE RICOS Y POBRES

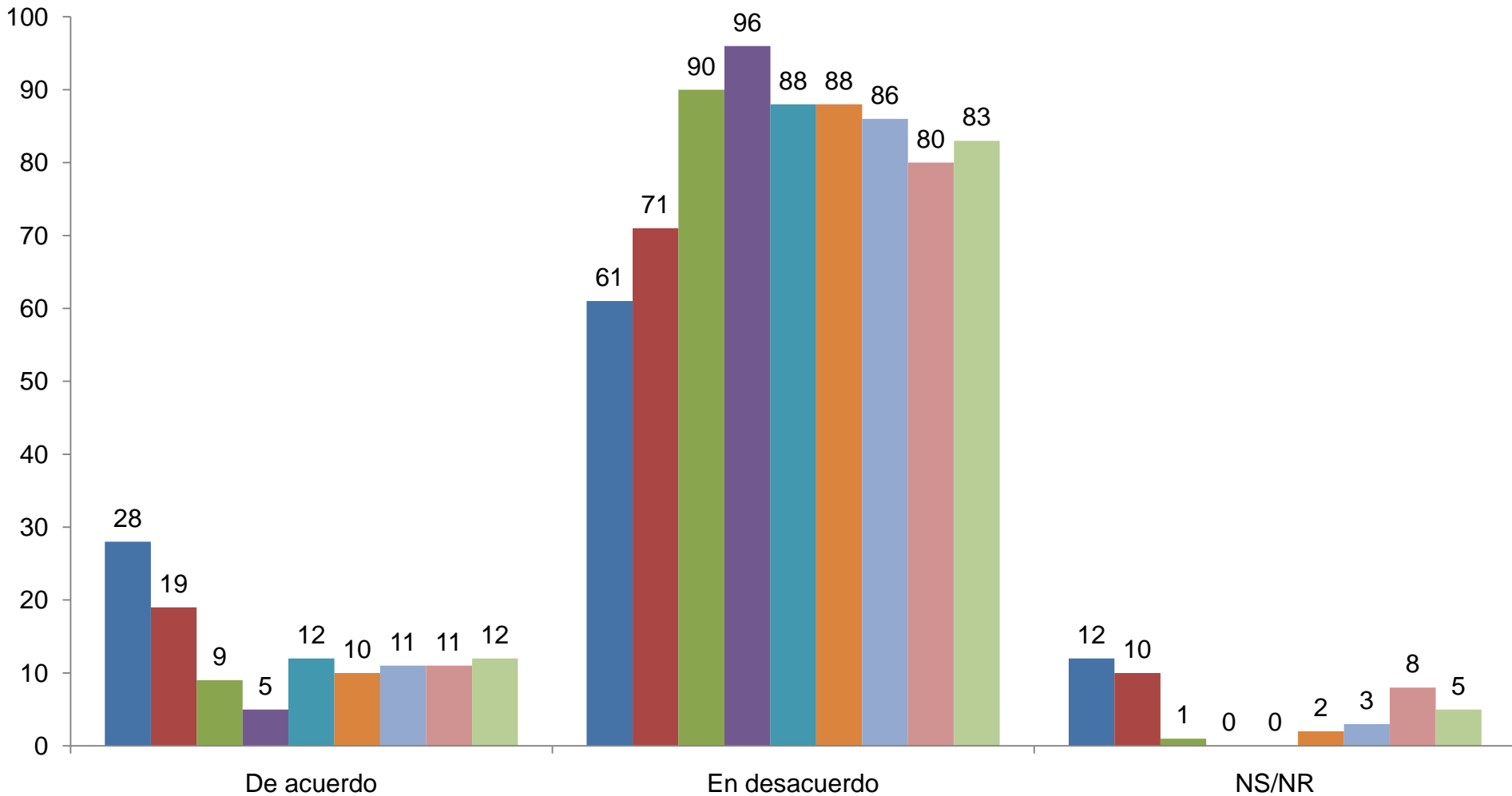

■ UDI ■ RN ■ PDC ■ PPD ■ PS ■ Otros ■ Ninguno ■ NS/NR ■ Total

P. Hay distintas opiniones sobre la realidad económica y social del país. Quisiera que me diga, para cada una de las frases que le leeré, si está muy de acuerdo (1), de acuerdo (2), en desacuerdo (3), o muy en desacuerdo (4).

"Están disminuyendo las diferencias entre ricos y pobres"

\*Aquí De acuerdo suma "Muy de acuerdo" más "De acuerdo" y En desacuerdo suma "En desacuerdo" y "Muy en desacuerdo"

FUENTE: BARÓMETRO DE LA POLÍTICA, Mayo de 2011

# LOS RICOS SON CADA VEZ MÁS RICOS

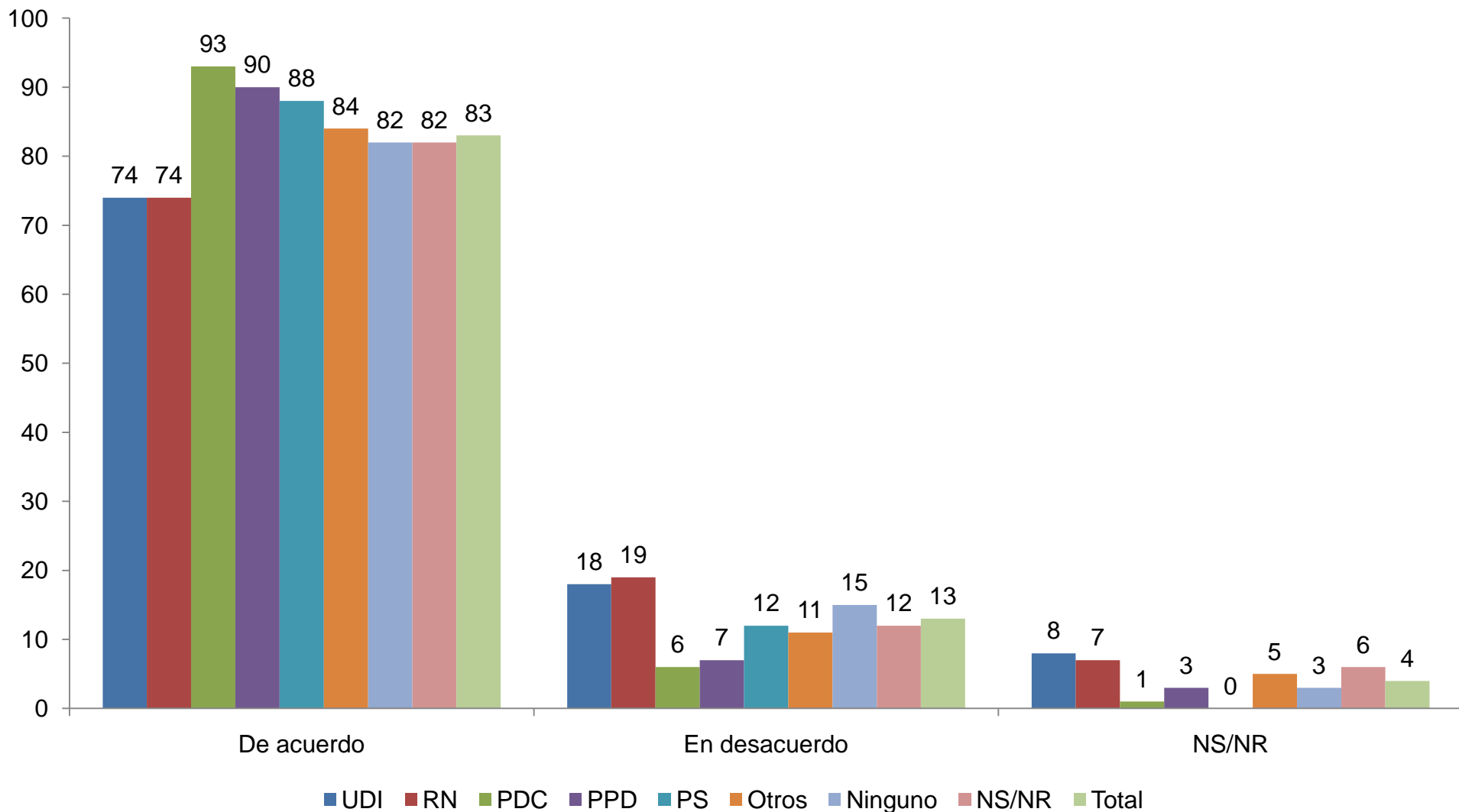

P. Hay distintas opiniones sobre la realidad económica y social del país. Quisiera que me diga, para cada una de las frases que le leeré, si está muy de acuerdo (1), de acuerdo (2), en desacuerdo (3), o muy en desacuerdo (4).

"En Chile los ricos son cada vez más ricos"

\*Aquí De acuerdo suma "Muy de acuerdo" más "De acuerdo" y En desacuerdo suma "En desacuerdo" y "Muy en desacuerdo"

FUENTE: BARÓMETRO DE LA POLÍTICA, Mayo de 2011

# LOS PROBLEMA DE LA EDUCACIÓN Y LAS EXPECTATIVAS

- El problema de la educación está entre las principales preocupaciones de los chilenos, especialmente de los jóvenes.
- 34% de los chilenos menciona a la educación como uno de los peores servicios del estado. Un 54% menciona la salud.
- Las mayores expectativas de mejoramiento de igualdad de oportunidades es en la educación pública, 34%, seguido de los pobres, 31%, y la tercera edad, 29%.
- Los jóvenes tienen una débil integración al sistema político, pocos están inscritos en los Registros Electorales.

# LOS CUATRO PROBLEMAS MÁS IMPORTANTES

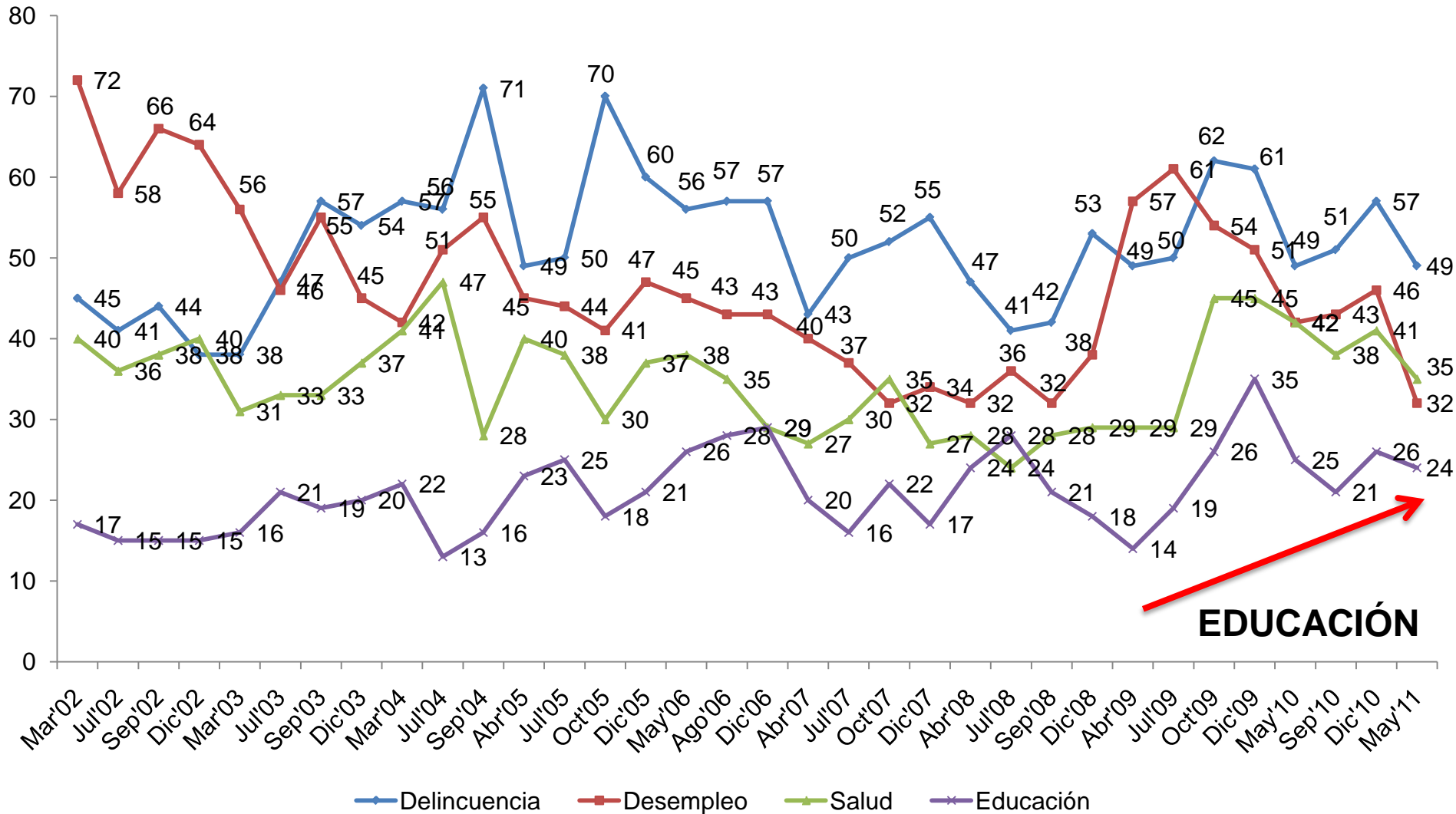

**EDUCACIÓN**

P. En estos momentos, ¿cuál es el problema más importante que tiene el país?  
 \*Respuestas múltiples  
 Fuente: BARÓMETROS CERC, 2002 - 2011

# LA EDUCACIÓN COMO PROBLEMA MÁS IMPORTANTE, por edad

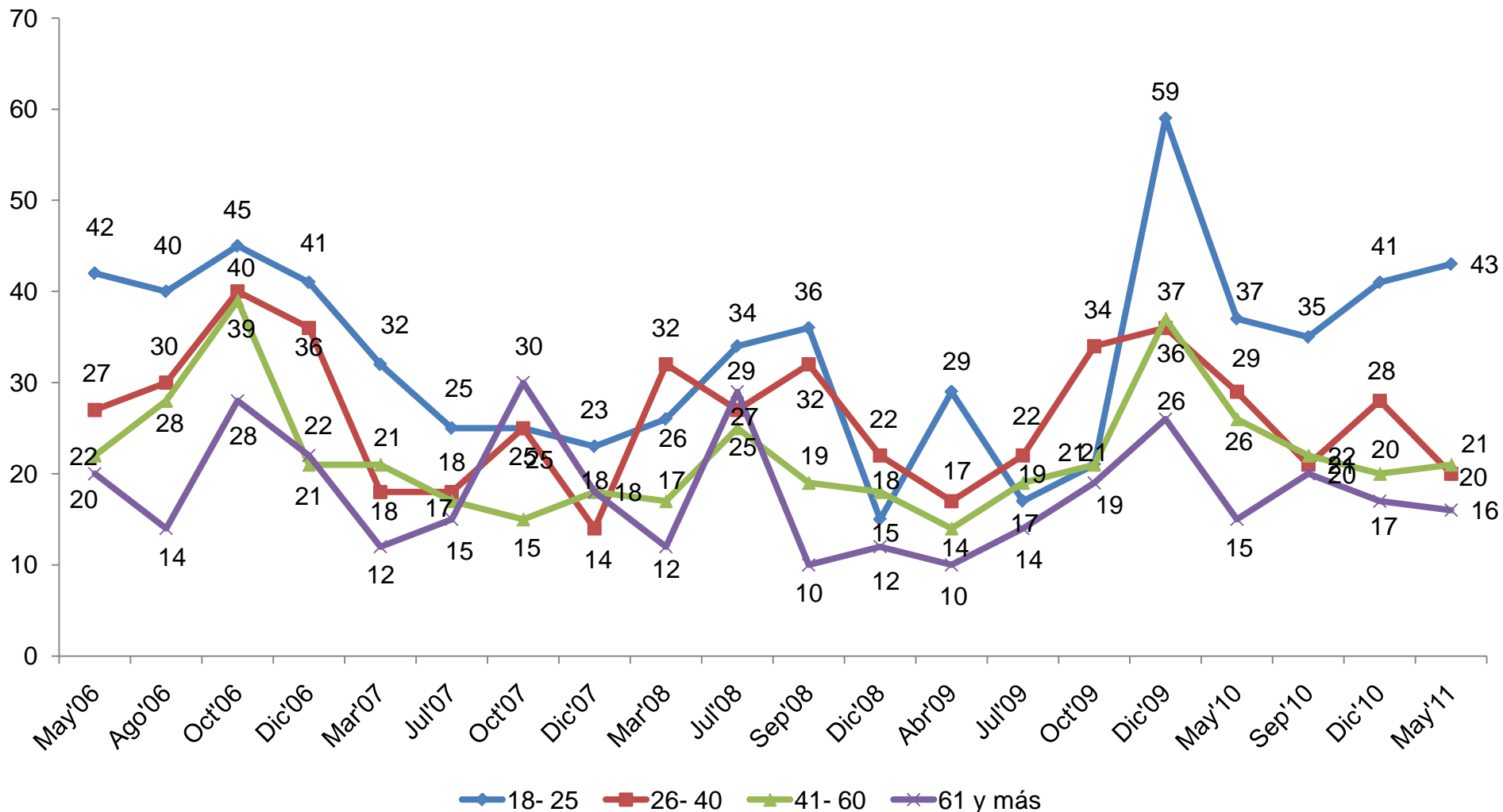

P. En estos momentos, ¿cuál es el problema más importante que tiene el país?  
 \*Respuestas múltiples  
 Fuente: BARÓMETROS CERC, 2006 - 2011

# LOS TRES PEORES SERVICIOS DEL ESTADO

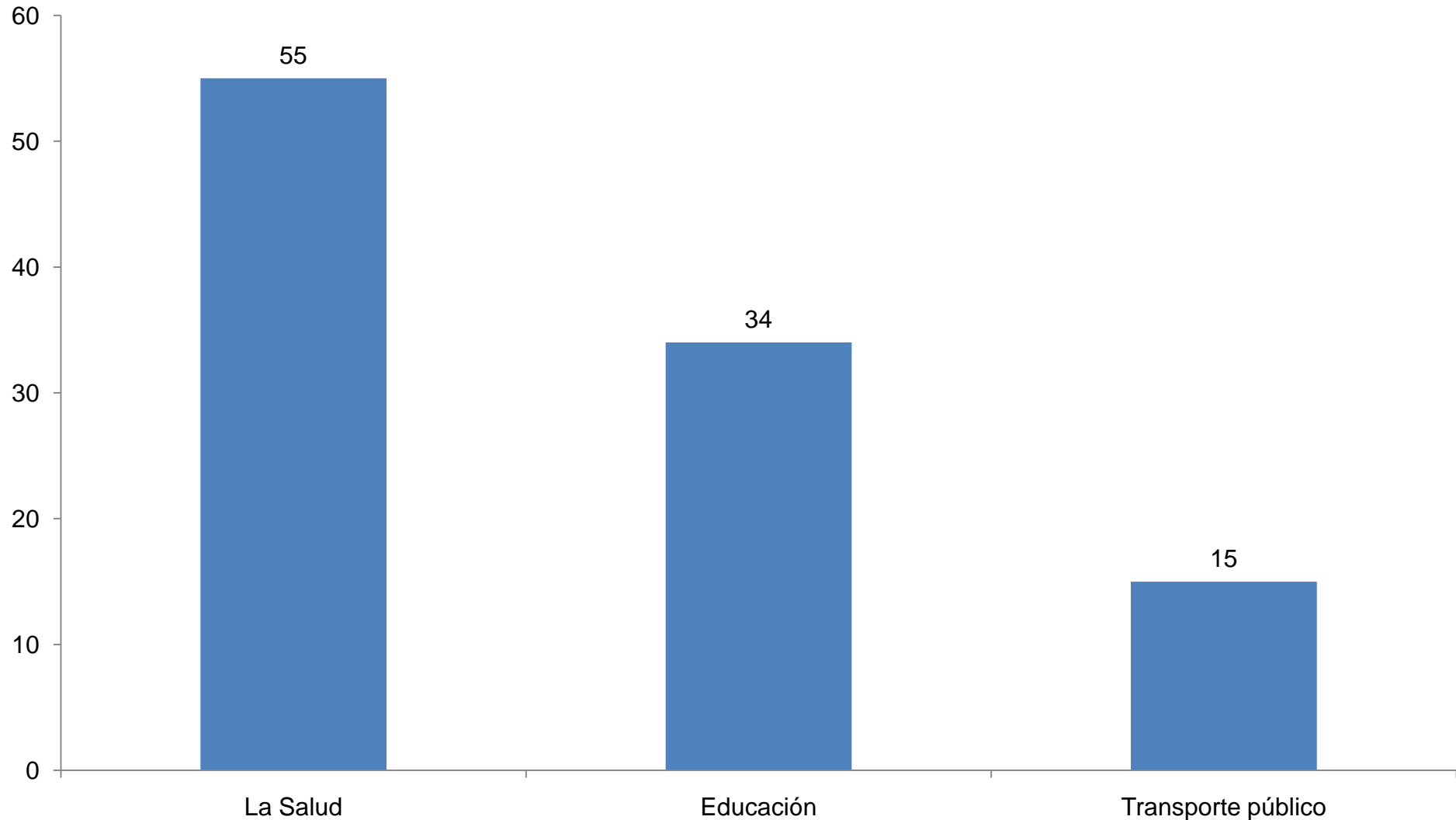

# ¿A QUIÉN BENEFICIARÁ MÁS LA POLÍTICA DE IGUALDAD DE OPORTUNIDADES?

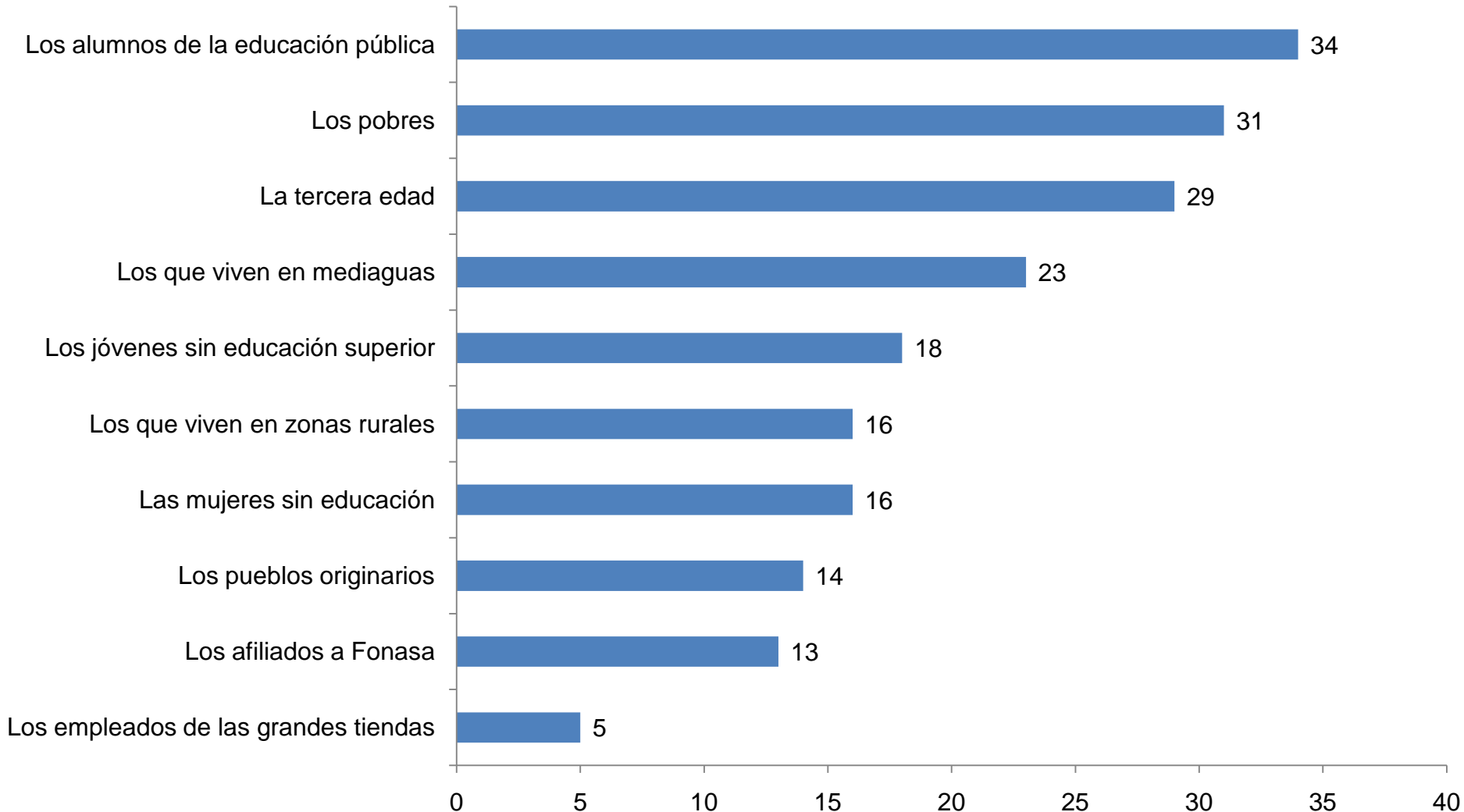

P. ¿En cuál de los siguientes grupos de chilenos cree Ud. que las políticas de igualdad de oportunidades tendrán más impacto o cree Ud. que no tendrán impacto en ningún grupo. Mencione todas las que quiera



# LOS LÍMITES DEL CRECIMIENTO

- El crecimiento debe reunir ciertas condiciones para servir de apoyo al gobierno: buena imagen social, pluralidad de actores y que beneficie a todos.
- Se deteriora la imagen de la política, 17% considera que la situación política está bien y 15% tiene la misma opinión de la economía.
- Se desploman las expectativas del futuro económico del país y bajan las expectativas del futuro de la economía personal.
- Hay un fuerte temor al aumento de los precios.
- La mayoría de los chilenos no se siente favorecido por el crecimiento, 65%, especialmente los más pobres.

# EVALUACIÓN DEL PRESENTE: ECONÓMICO Y POLÍTICO

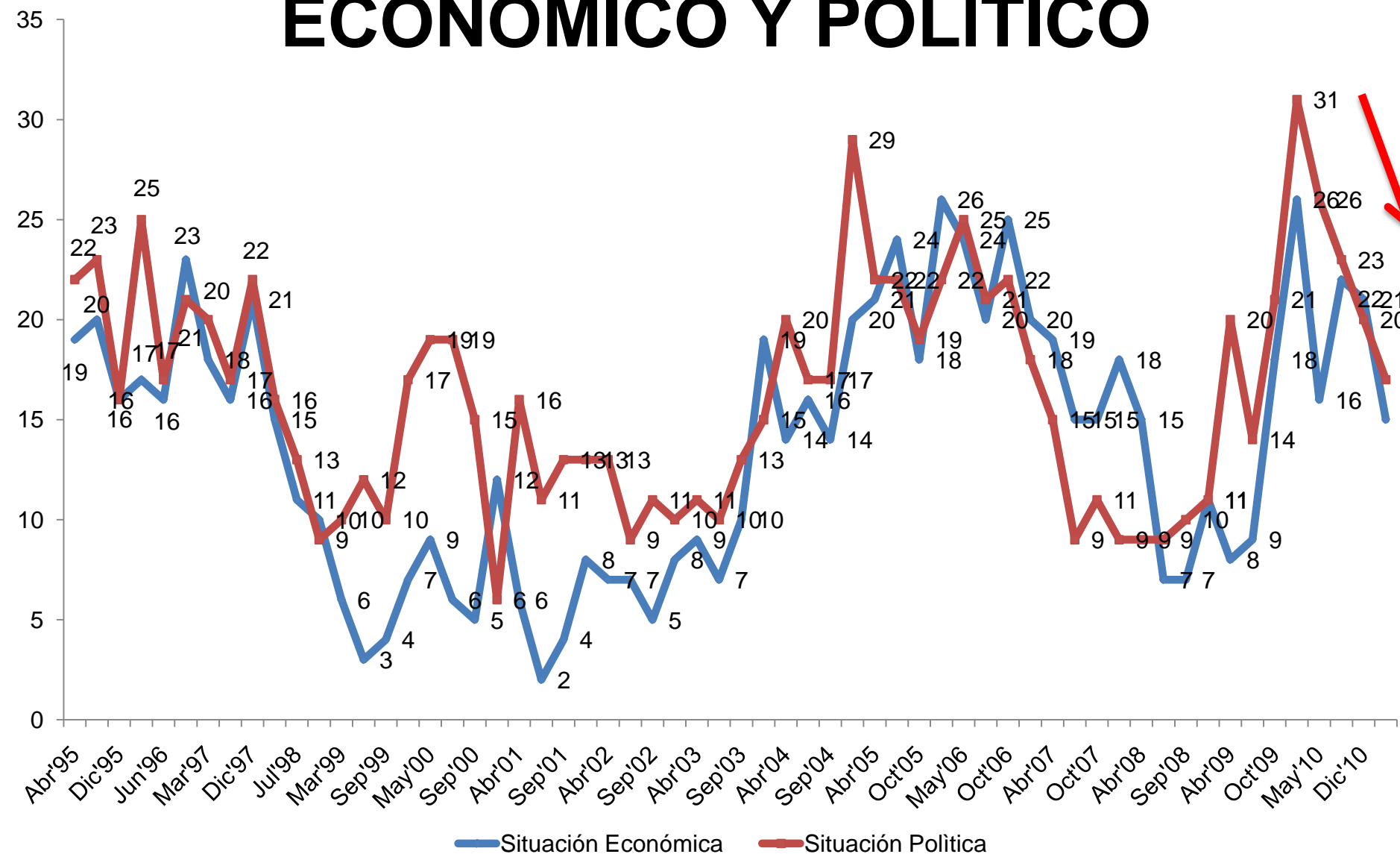

P. ¿Cómo calificaría en general la actual situación económica del país?

P. ¿Cómo calificaría la situación política del país?

\*sólo quienes responden "Buena"

FUENTE: BARÓMETROS CERC, 1995 - 2011

# EXPECTATIVAS FUTURAS: ECONÓMICAS PERSONAL Y PAÍS

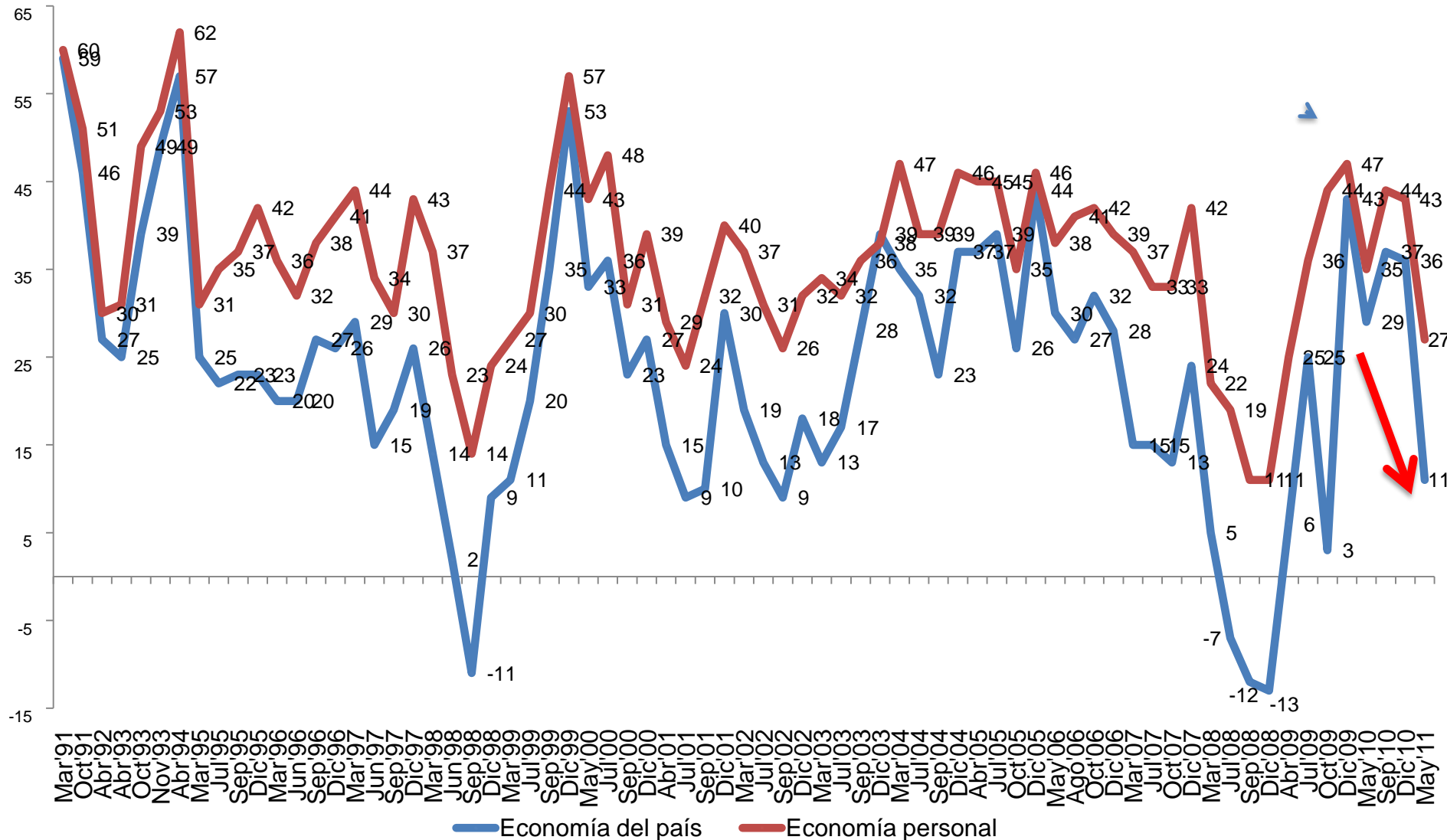

— Economía del país — Economía personal

P. ¿Y dentro de un año piensa que, en general, la situación económica del país será mucho mejor, mejor, igual, peor o mucho peor?

P. Y dentro de un año, ¿piensa que su situación económica y la de su familia será mucho mejor, mejor, igual, peor o mucho peor que la que tiene hoy?

\*Diferencia entre Mejor y Peor.

FUENTE: BARÓMETROS CERC, 1991 - 2011

# TEMOR A AUMENTO DE LOS PRECIOS EN EL FUTURO

## por ingreso subjetivo



P ¿Cuánto cree Ud. que subirán los precios de las cosas dentro de los próximos 12 meses? ¿Cree Ud. Que subirán mucho, bastante, poco o nada?

FUENTE: BARÓMETRO DE LA POLÍITICA, Mayo de 2011

# CUÁNTO LO HA FAVORECIDO EL CRECIMIENTO ECONÓMICO por ingreso subjetivo

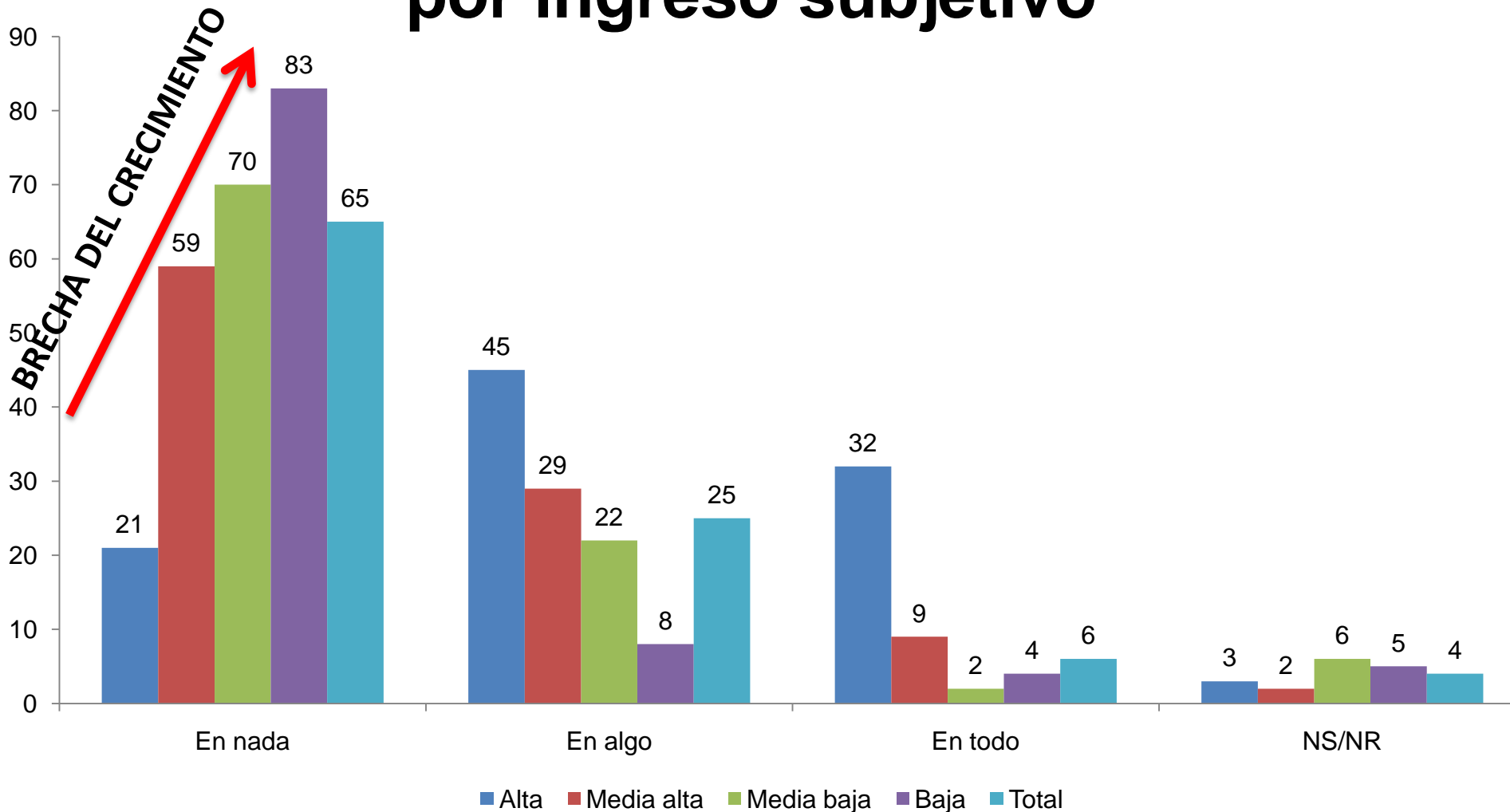

P. Todos sabemos que Chile ha crecido económicamente. Queremos que nos diga en una escala de 1 a 10, donde 1 "el crecimiento no me ha favorecido en nada" y 10 "el crecimiento me ha favorecido en todo" dónde se ubica Ud.

•Aquí 1-4 (En nada); 5-6 (En algo); 7-10 (En todo)

•FUENTE: BARÓMETRO DE LA POLÍTICA, Mayo de 2011

# DEFINICIONES POLÍTICAS EN EL SISTEMA ECONÓMICO

-Sistema económico pone menos atención en los derechos de los trabajadores y desconfía de los sindicatos, que son valorados por la sociedad: salta 19 puntos al 73% los que piensan que son necesarios y 66% dice que trabajadores deben negociar colectivamente.

-El crecimiento está asociado a una empresa estatal, CODELCO, y no a empresas privadas.

# LEGITIMIDAD DE LOS SINDICATOS

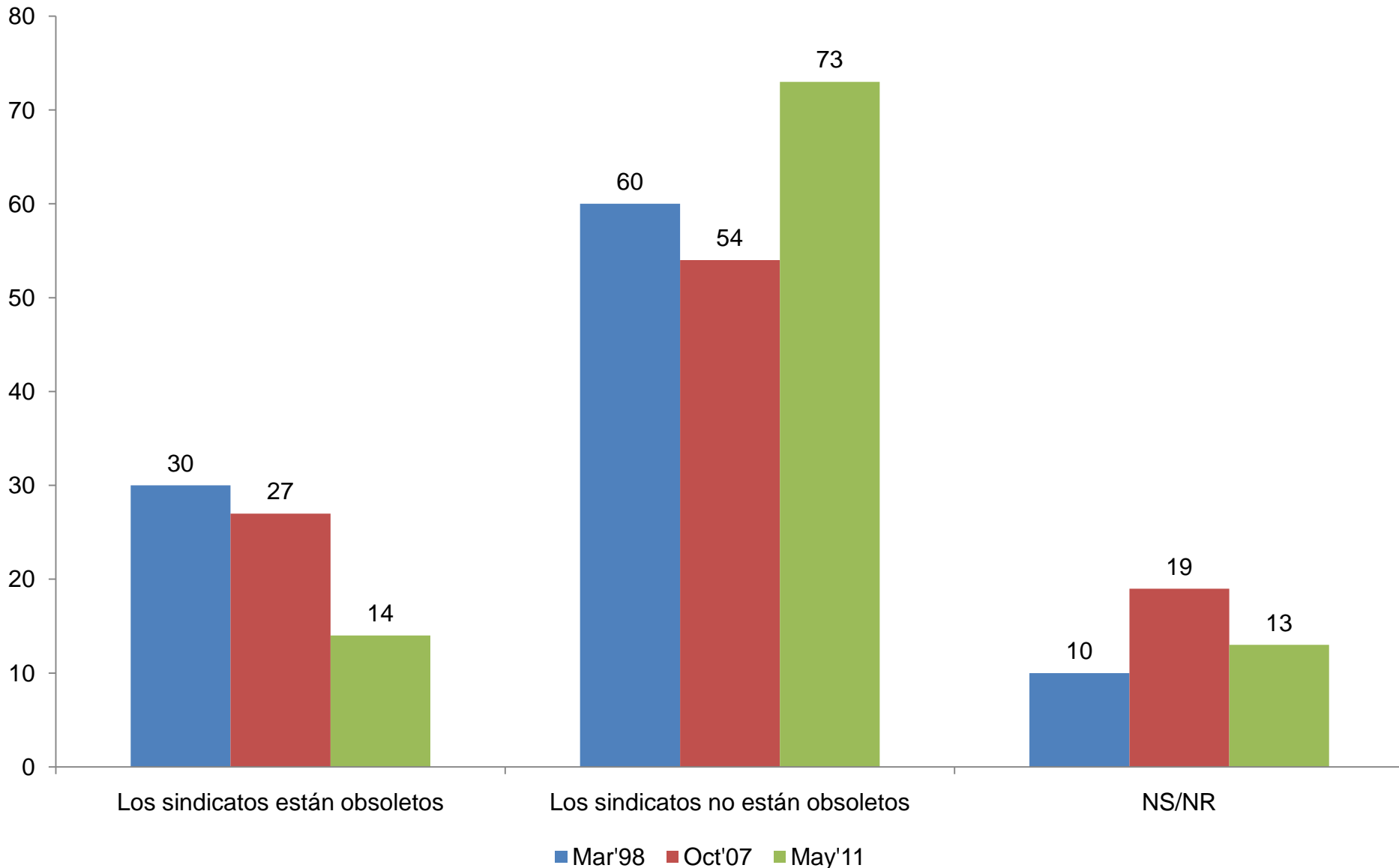

P. Hay distintas opiniones sobre los sindicatos. Algunas personas dicen que los sindicatos son una institución obsoleta para defender los derechos de los trabajadores; otras personas opinan que los sindicatos son necesarios para defender los derechos de los trabajadores. ¿Cuál de las dos posiciones se acerca más a su manera de pensar?

\*Las opciones son (1) Los sindicatos están obsoletos; (2) Los sindicatos son necesarios

FUENTE: BARÓMETROS CERC, 1998/2007/2011

# LEGITIMIDAD DE LOS SINDICATOS

## por intención de voto por partido

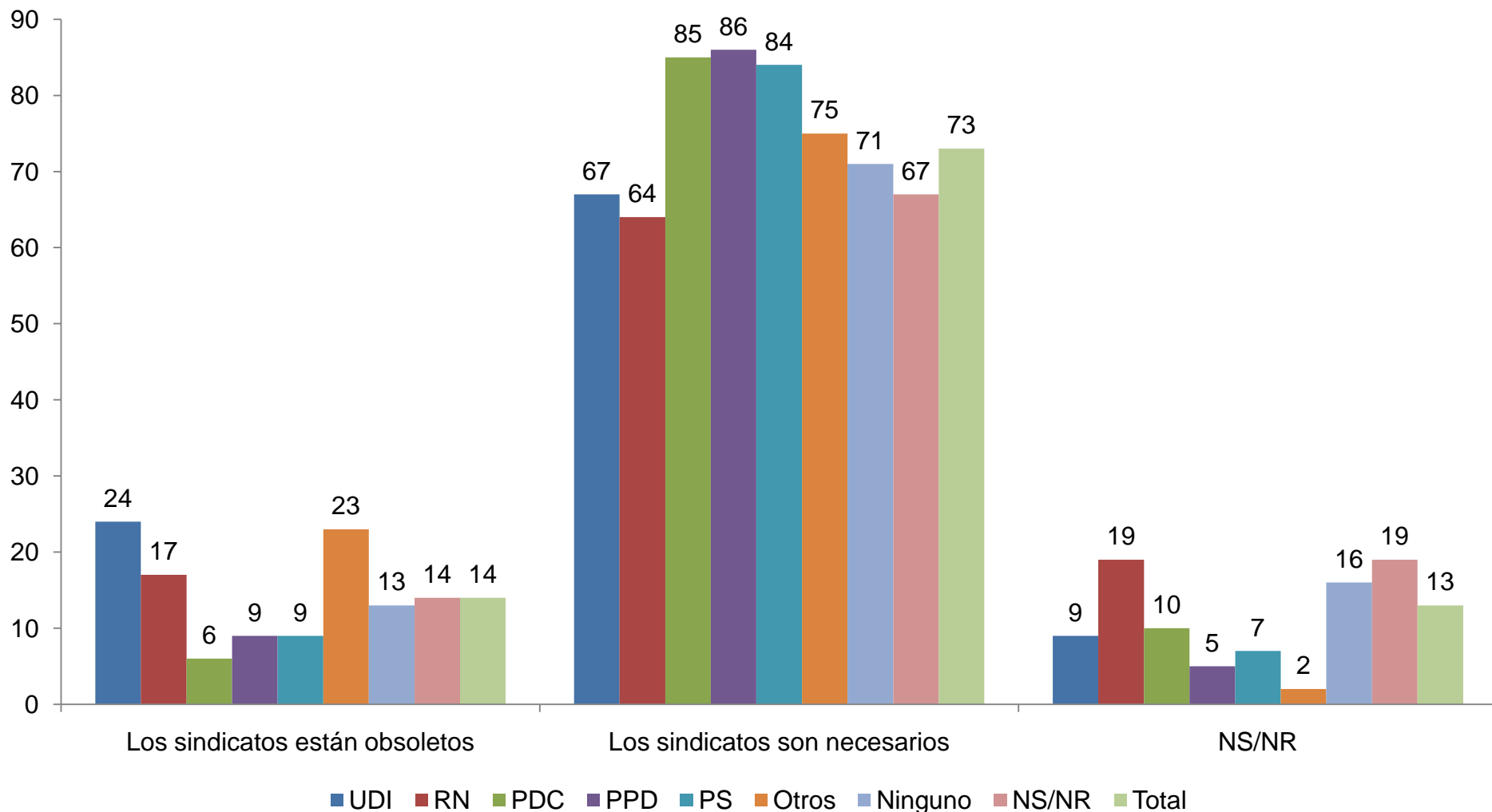

P. Hay distintas opiniones sobre los sindicatos. Algunas personas dicen que los sindicatos son una institución obsoleta para defender los derechos de los trabajadores; otras personas opinan que los sindicatos son necesarios para defender los derechos de los trabajadores. ¿Cuál de las dos posiciones se acerca más a su manera de pensar?

\*Las opciones son (1) Los sindicatos están obsoletos; (2) Los sindicatos son necesarios

FUENTE: BARÓMETRO DE LA POLÍTICA, Mayo de 2011



# NEGOCIACIÓN INDIVIDUAL O COLECTIVA

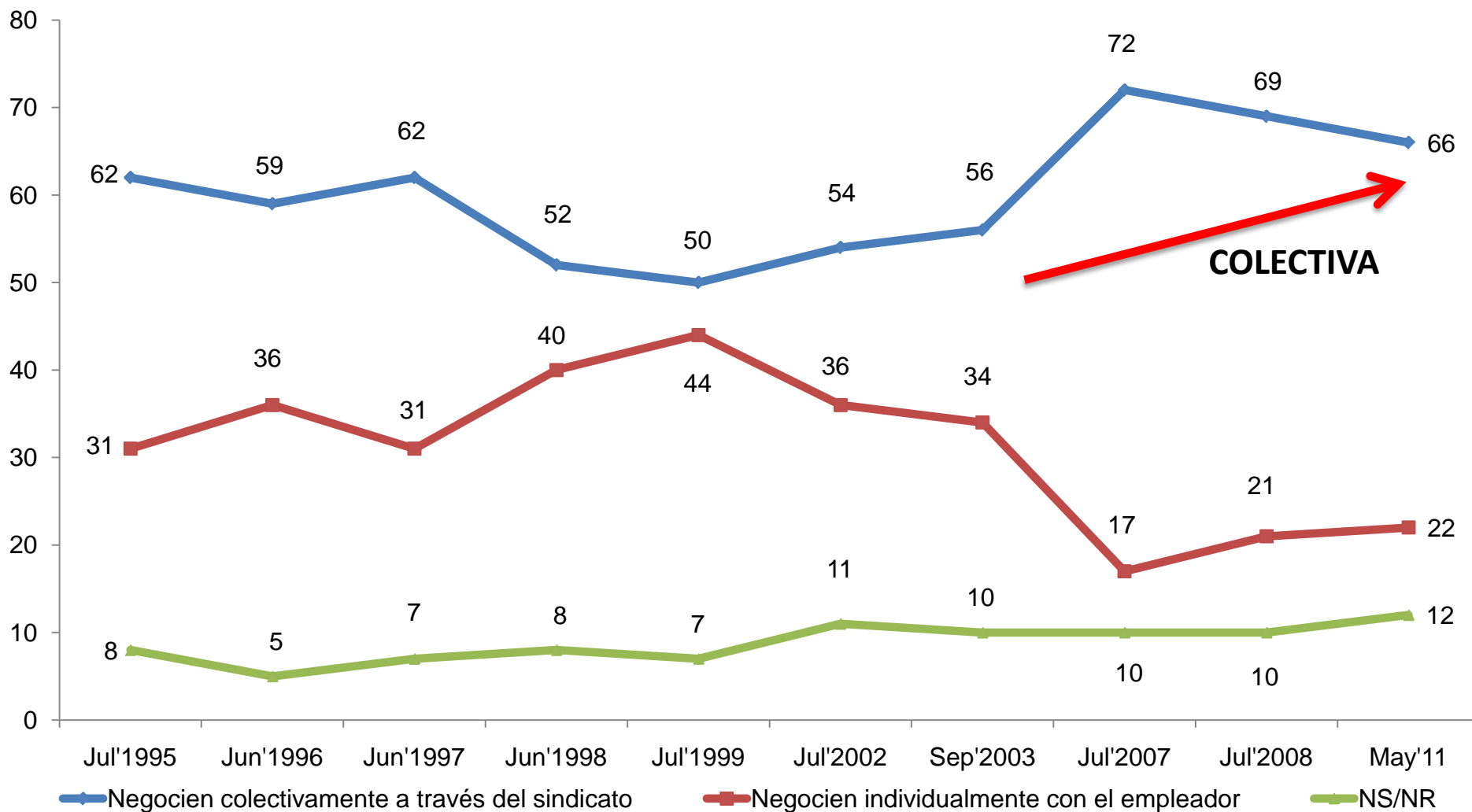

P. Algunas personas dicen que lo mejor para el trabajador es que negocie su remuneración colectivamente a través de un sindicato; otras personas opinan que lo mejor para el trabajador es negociar individualmente con el empleador. ¿Cuál de estas dos frases se acerca más a su manera de pensar?

\*Las alternativas son (1) Negocian colectivamente; (2) Negocian individualmente

FUENTE: BARÓMETROS CERC, 1995 - 2011

# LA EMPRESA QUE MÁS CONTRIBUYE AL DESARROLLO, 1998 - 2011

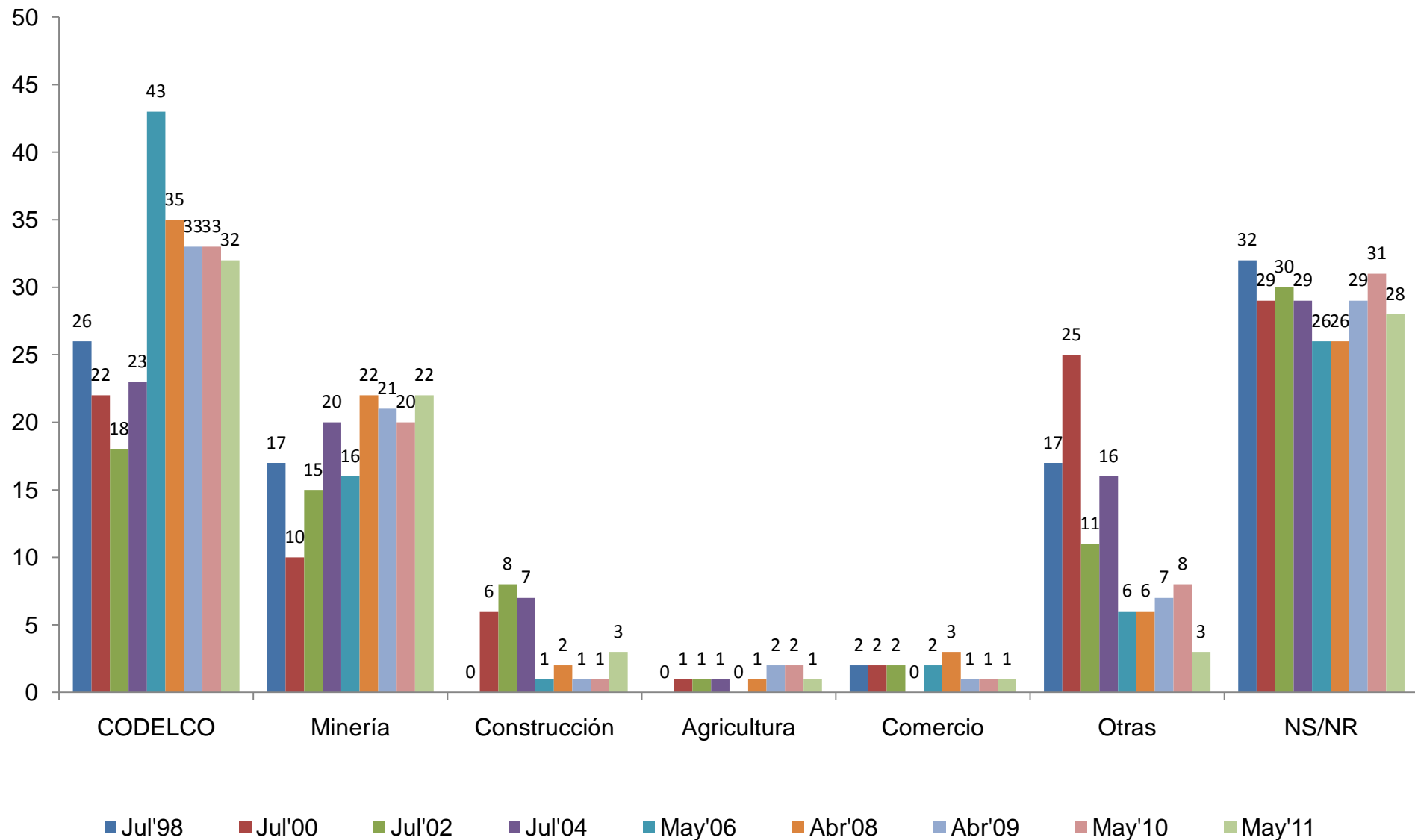

P: ¿Cuál es la empresa que contribuye más al desarrollo económico del país?

Fuente: BARÓMETROS CERC, 1998 - 2011

# DECISIONES PENDIENTES EN ENERGÍA

- No hay claridad sobre el futuro de la energía del país, 50% dice que no hay que construir más centrales.
- Esa posición tiene que ven con el rechazo mayoritario al megaproyecto Hidroaysén, de las empresas Colbún y Endesa, que salta 16 puntos al 62%. El rechazo es transversal en términos políticos.
- No hay decisión en la alternativa entre centrales hidroeléctricas o termoeléctricas, 39% NS/NR.
- Hay un abrumador rechazo a las centrales nucleares, 79%.

# ¿HAY QUE CONSTRUIR MÁS CENTRALES DE GENERACIÓN ELÉCTRICA?

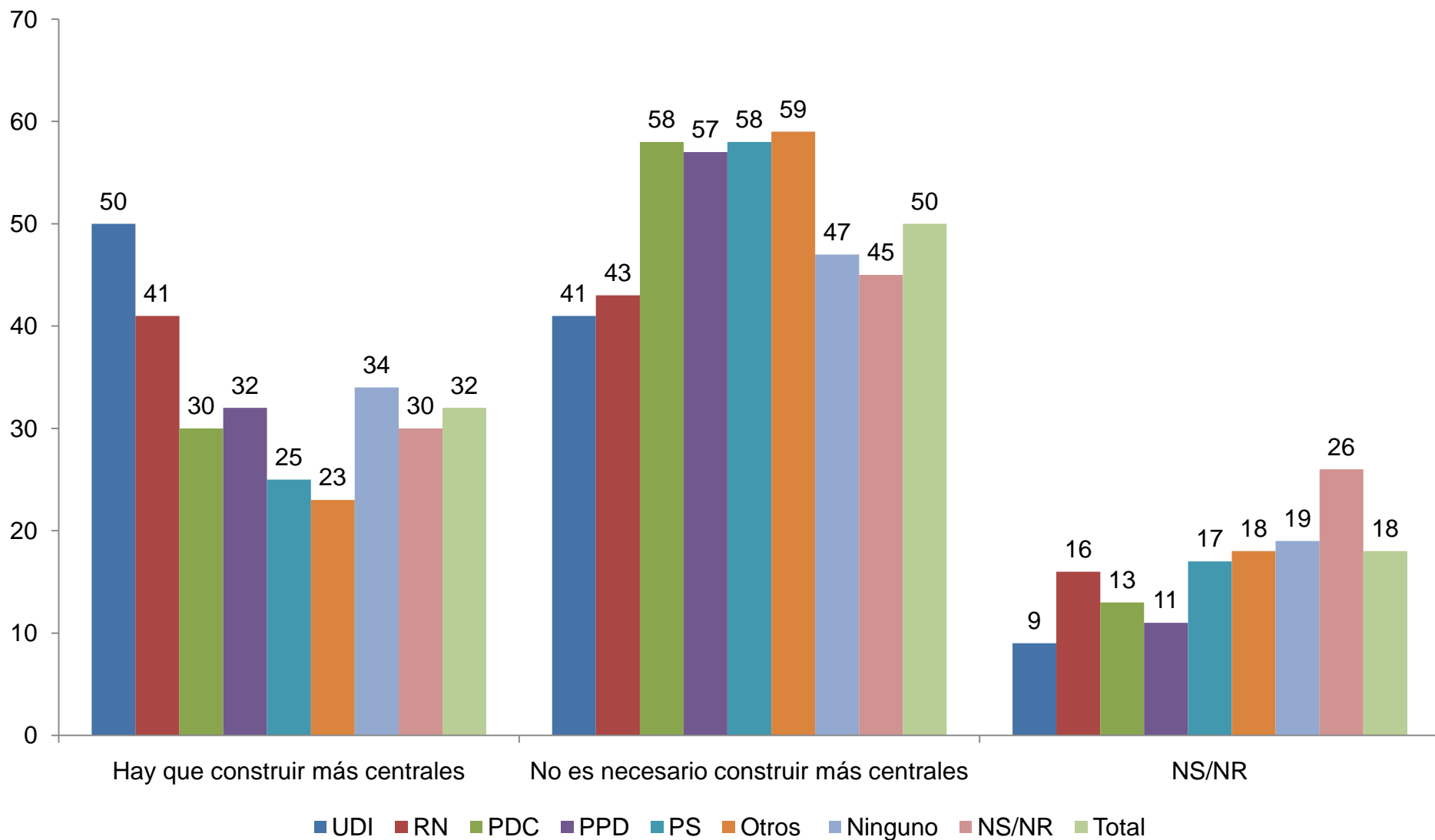

P. ¿Cuál de las siguientes frases se acerca más a su manera de pensar? Hay gente que dice que Chile necesita con urgencia construir más centrales que generen energía para llegar a ser un país desarrollado; otras dicen que, con la cantidad de energía que Chile abduce en este momento, no es necesario construir más centrales generadoras para llegar a ser un país desarrollado.  
FUENTE: BÁROMETRO DE LA POLÍTICA, Mayo de 2011

# A FAVOR O EN CONTRA DE HIDROAYSÉN

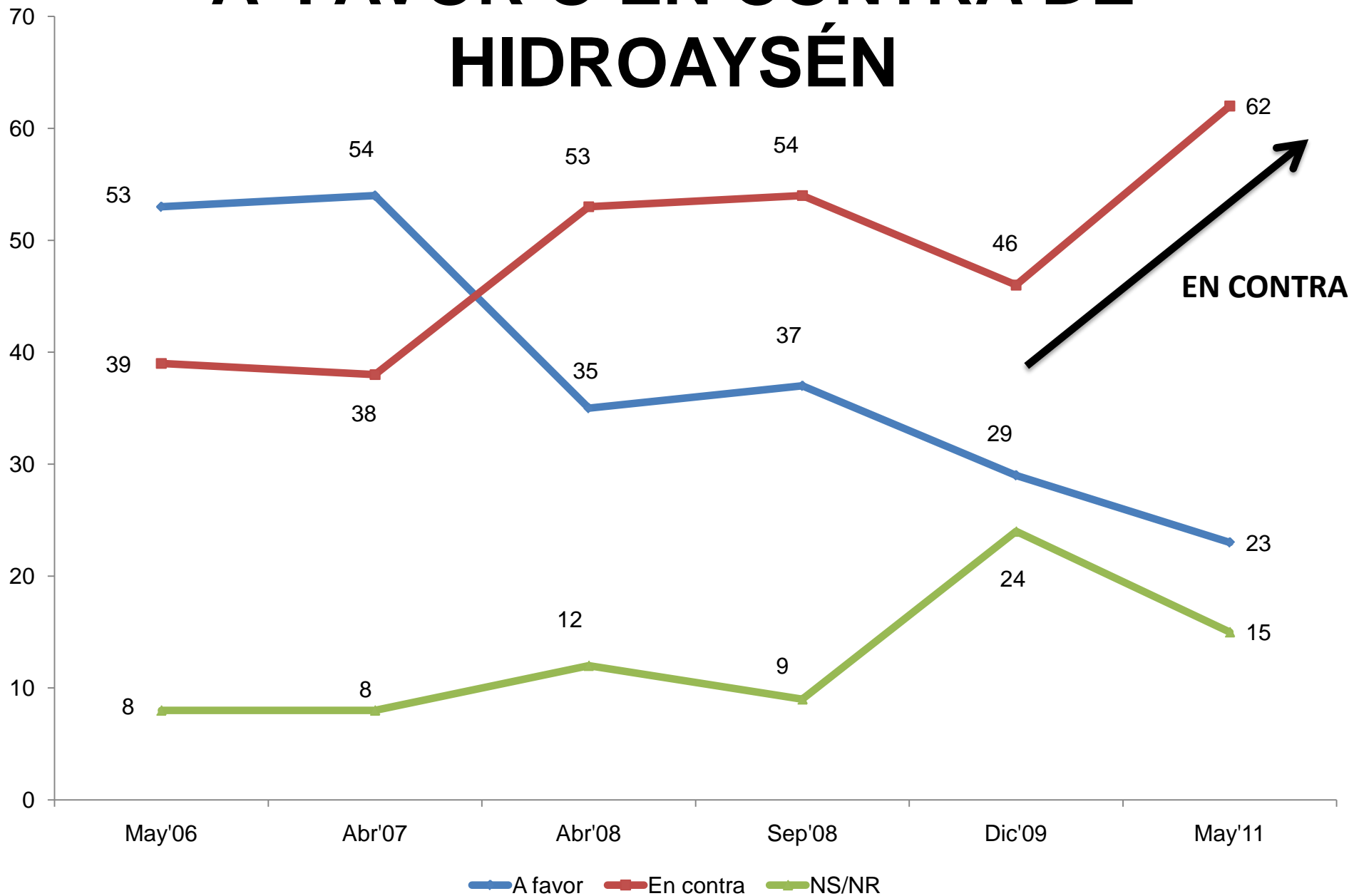

EN CONTRA

A favor En contra NS/NR

# ¿CENTRALES TERMOELÉCTRICAS O HIDROELÉCTRICAS?

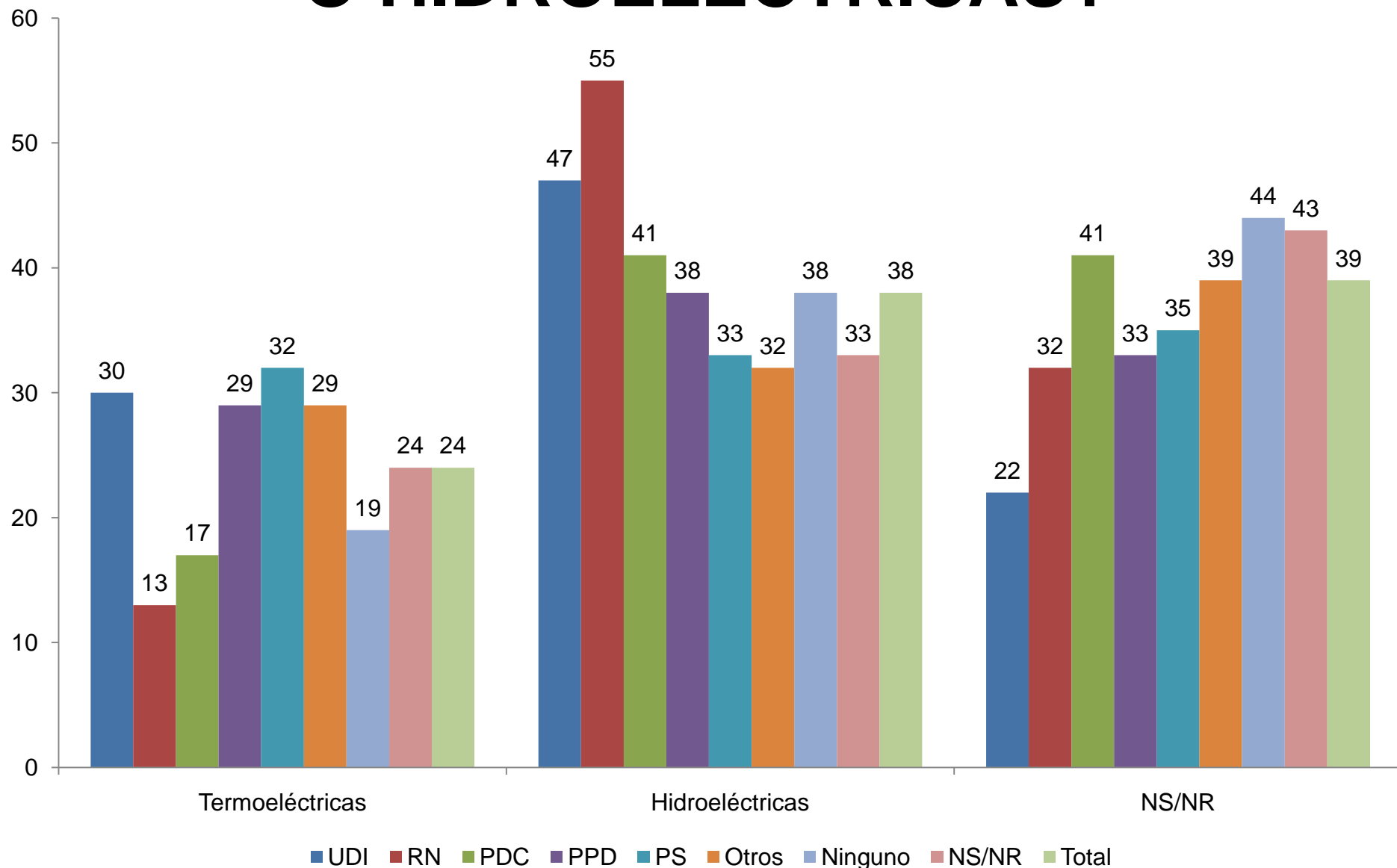

P. Si Ud. tuviera que elegir entre la energía generada por centrales termoeléctricas y la generada por centrales hidroeléctricas, ¿cuál cree Ud. es la mejor para el país?

FUENTE: BARÓMETRO DE LA POLÍTICA, Mayo de 2011

# ¿A FAVOR O EN CONTRA DE CENTRALES NUCLEARES?

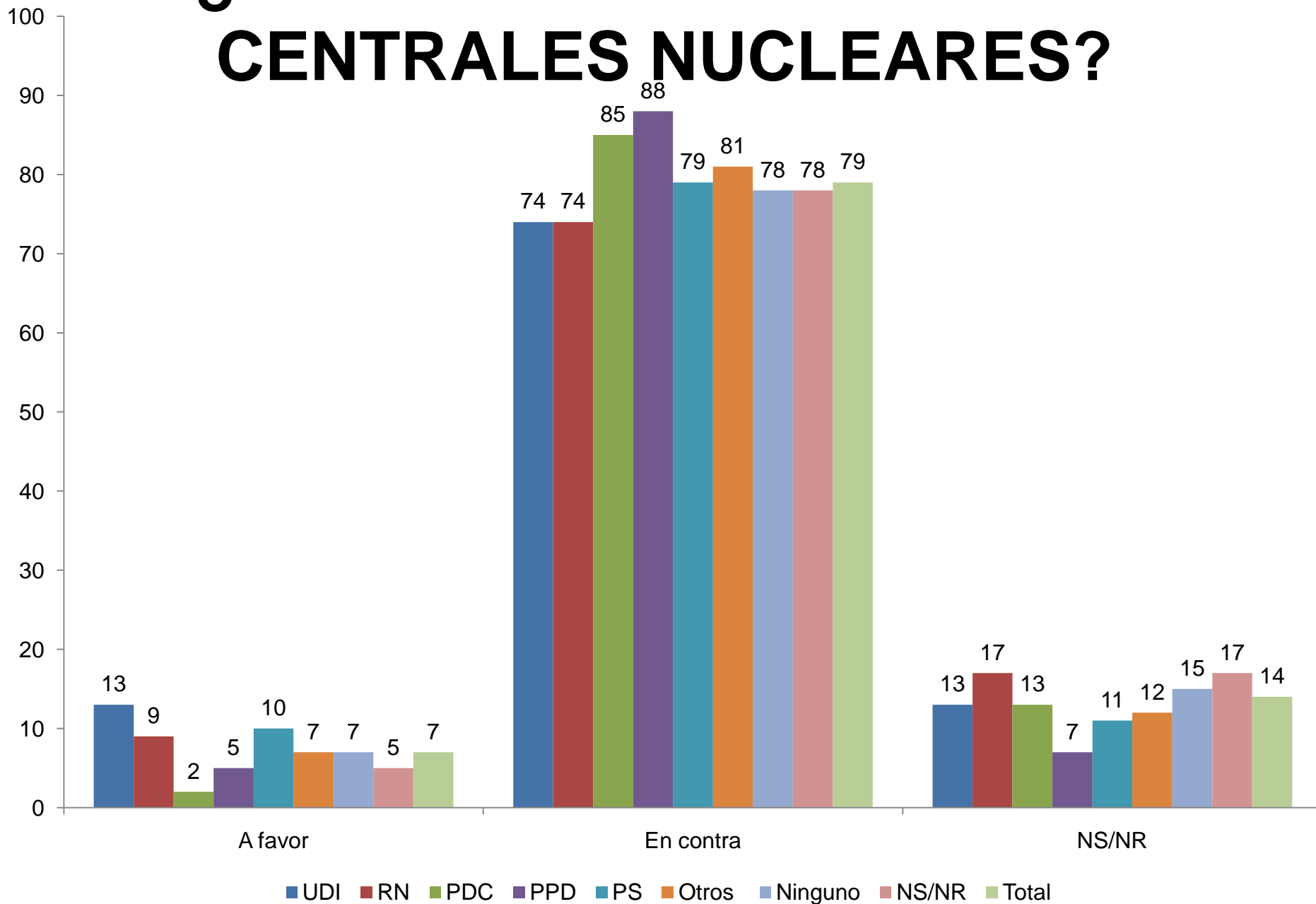

P. ¿Y de construir centrales de energía nuclear para asegurar el abastecimiento del país?

FUENTE: BARÓMETRO DE LA POLÍTICA, Mayo de 2011

# LOS PROBLEMAS DE IDENTIDAD DEL NUEVO GOBIERNO

- El gobierno del Presidente Piñera ha tenido dificultades para mostrar su identidad.
- Una mayoría ve pocos o ningún cambio, 71%, en comparación a gobiernos anteriores.
- Una minoría, 20%, cree que lo hace mejor que los gobiernos anteriores, incluso en el combate a delincuencia, drogadicción y corrupción.
- Imagen del gobierno está opacada por la memoria del gobierno de M.Bachelet.
- Aumenta al 64% los que creen que se trata de un gobierno de los empresarios.



# ¿NUEVA FORMA DE GOBERNAR?

## Por intención de voto por partido

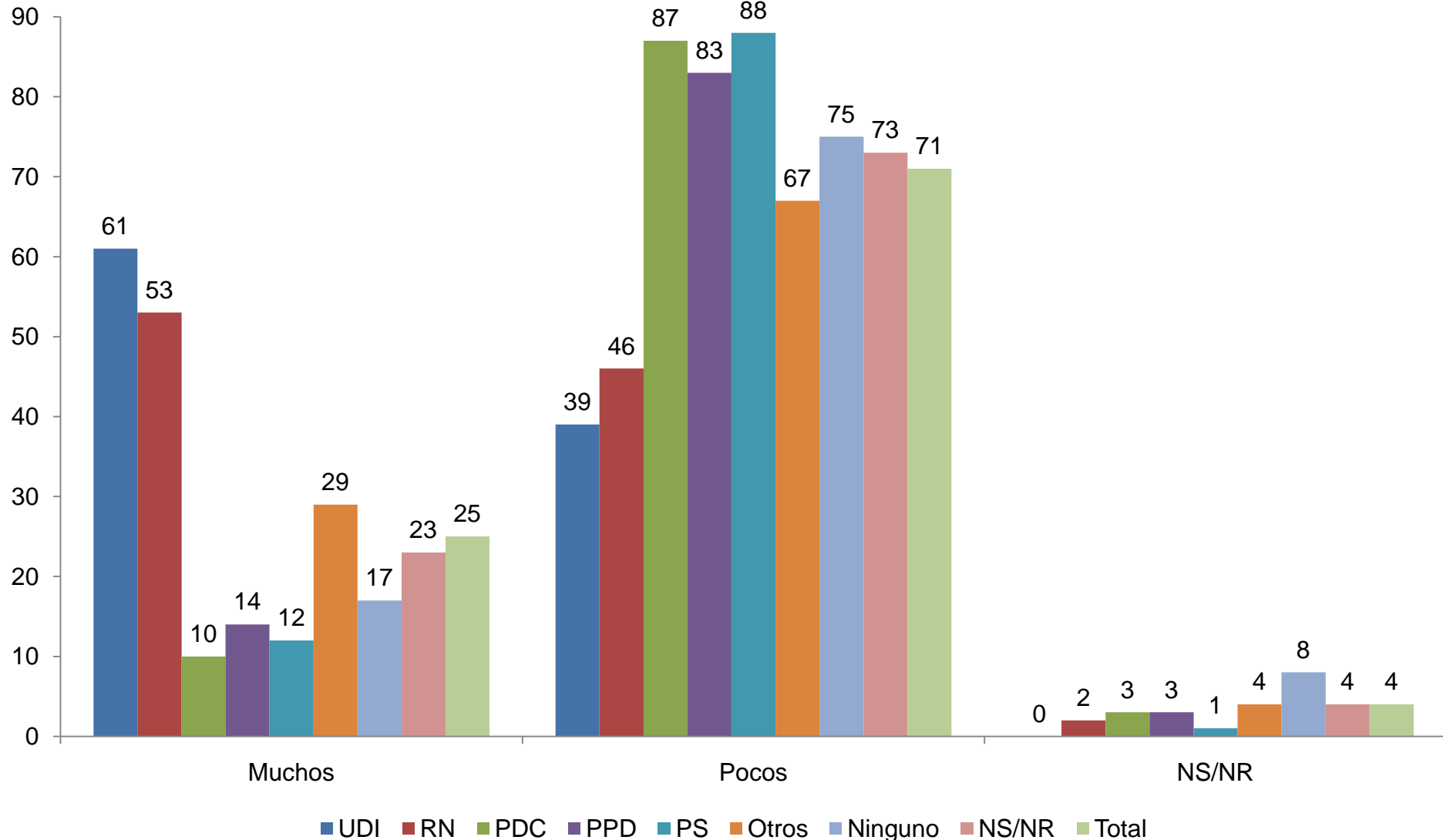

P. Después de un año de gobierno del presidente Piñera, ¿nota cambios en la forma de gobernar en comparación con la que tuvieron los gobiernos de la Concertación? ¿Nota Ud. Muchos cambios, bastantes cambios, pocos cambios, ningún cambio?

"Muchos: suma alternativas muchas y bastantes; "pocos" suma alternativas pocos y ningún

FUENTE: BARÓMETRO DE LA POLÍTICA, Mayo de 2011

# ¿ESTE GOBIERNO ES MEJOR, IGUAL O PEOR QUE EL ANTERIOR?

## Por intención de voto por partido

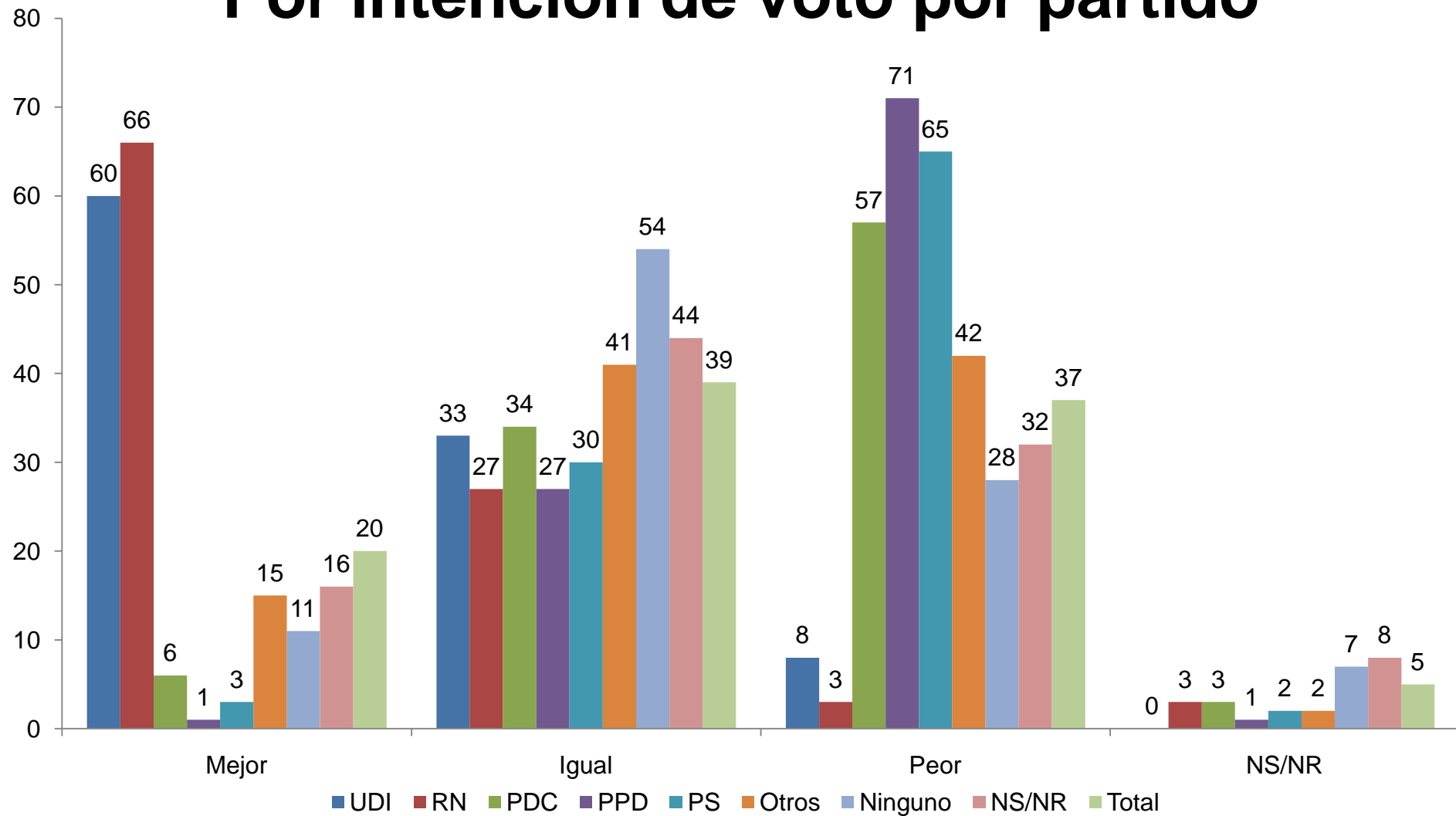

P. Tomando todo en cuenta, ¿cree Ud. que este gobierno lo está haciendo mucho mejor, mejor, igual, peor o mucho peor que el gobierno anterior?

FUENTE: BARÓMETRO DE LA POLÍTICA, Mayo de 2011

# ¿MÁS, MENOS, O LA MISMA DELINCUENCIA, DROGADICCIÓN Y CORRUPCIÓN QUE EN EL GOBIERNO ANTERIOR?

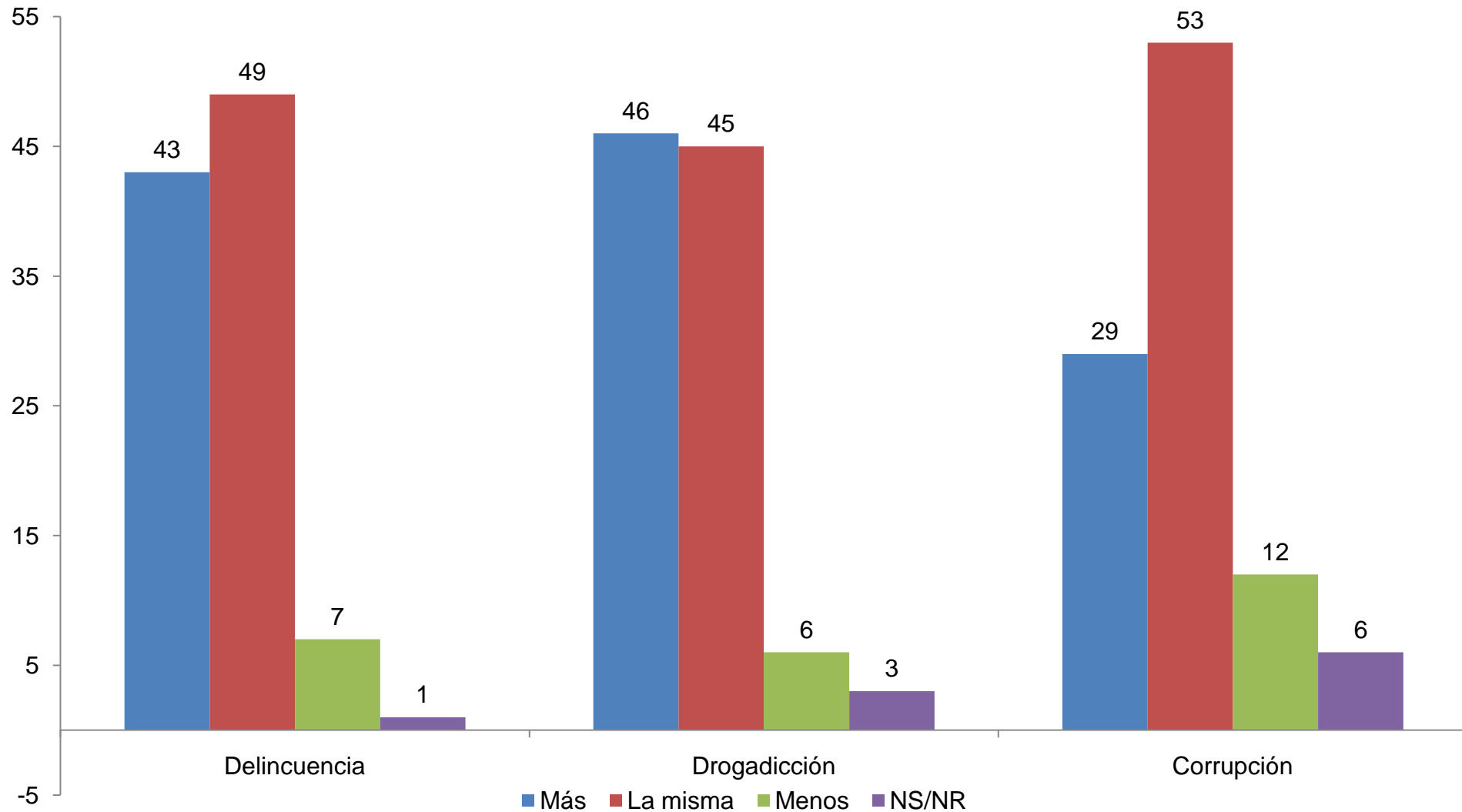

P. ¿Cree que en este gobierno hay más, la misma o menos delincuencia que en el gobierno anterior?

P. ¿Cree que hay más, la misma, o menos corrupción que en el gobierno anterior?

P. Y la drogadicción, ¿cree que hay más, la misma, o menos drogadicción que en el gobierno anterior?

FUENTE: BARÓMETRO DE LA POLÍTICA, Mayo de 2011

# ¿HA SIDO VÍCTIMA DE DELITO?

## Ud. ha sido víctima

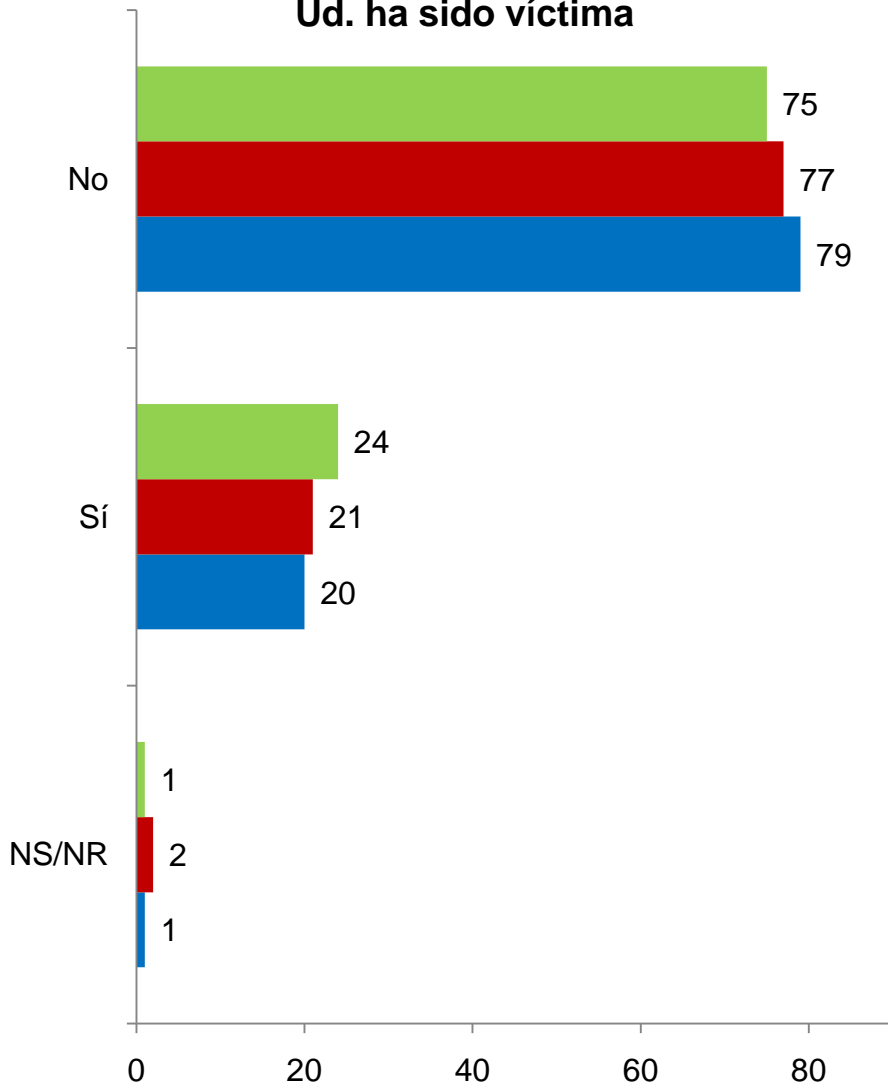

## Algún familiar ha sido víctima

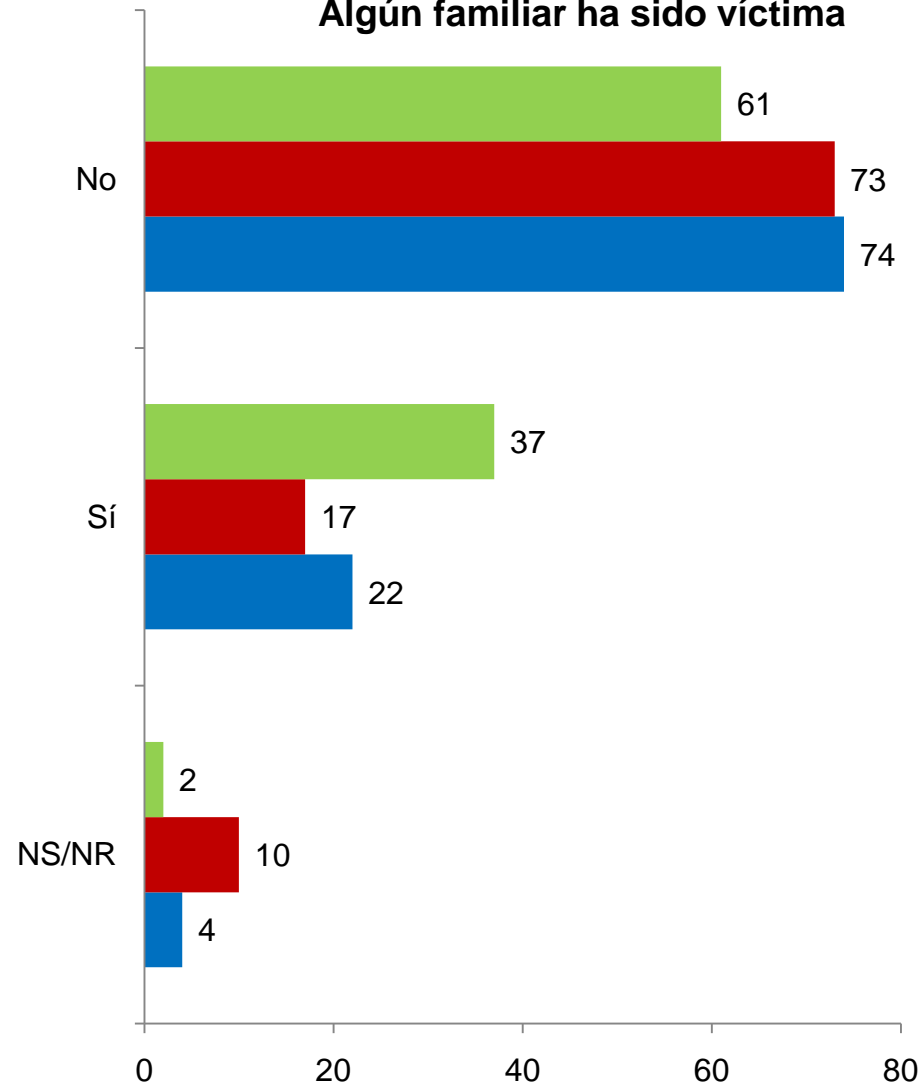

Sep'2008

Oct'2009

May'11

P. Ud. personalmente, ¿ha sido víctima de algún delito o intento de delito en los últimos doce meses?

¿Y algún familiar?

Fuente: BARÓMETROS CERC, 2008/2009/2011

# ¿GOBIERNO DE LOS EMPRESARIOS? 2010 -2011

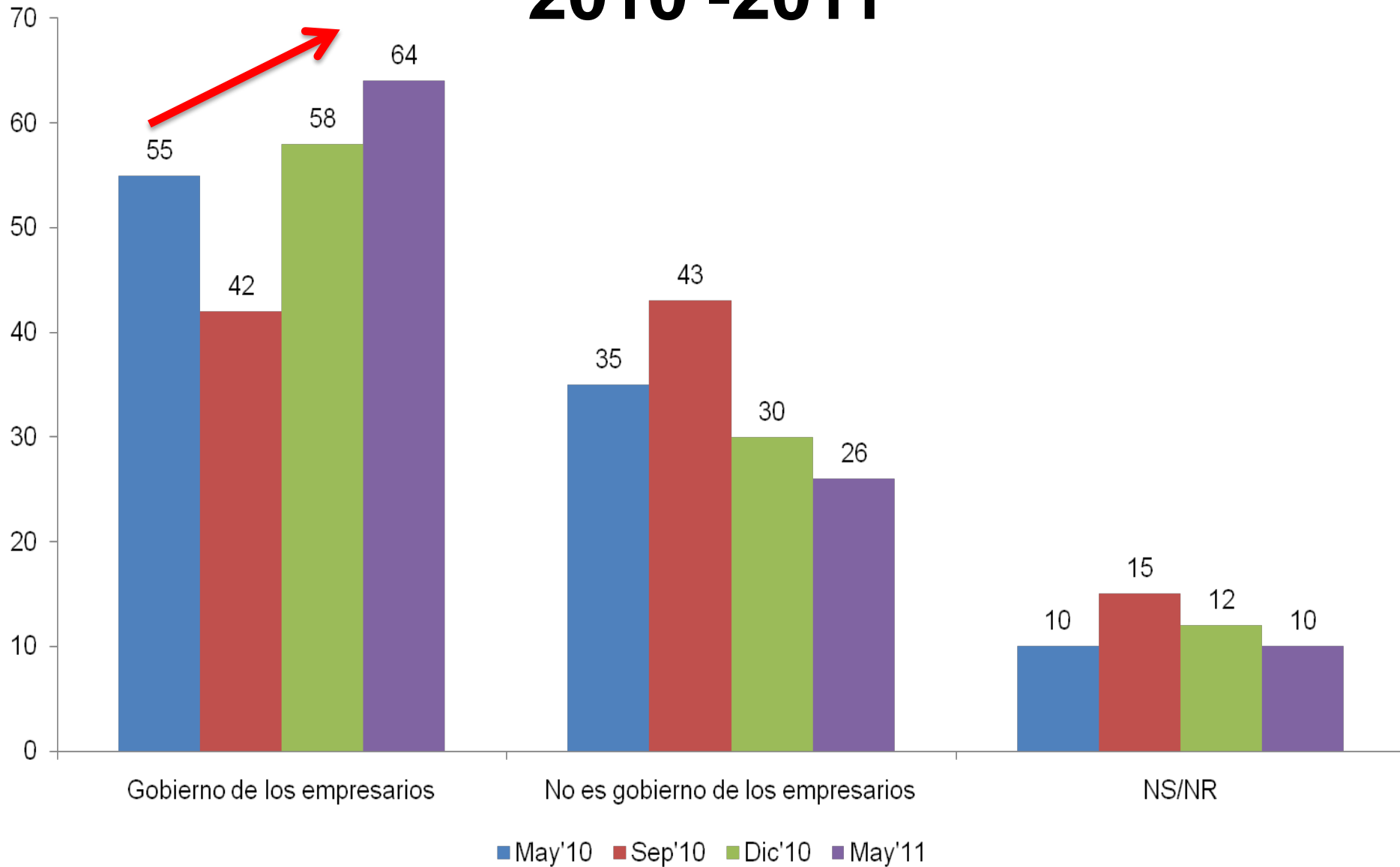

P. Hay distintas opiniones sobre el gobierno del Presidente Piñera. Hay gente que dice que es el gobierno de los empresarios; otra gente dice que no es el gobierno de los empresarios.

¿Cuál de las dos opiniones se acerca más a su manera de pensar?

Fuente: BARÓMETROS CERC, 2010 – 2011

# EL APOYO AL GOBIERNO

- El gobierno del Presidente Piñera tiene un bajo apoyo, 35%, el menor que ha tenido un mandatario desde 1990.
- El Presidente Piñera tiene una baja simpatía ciudadana: 28% tiene una buena opinión de él y 27%, una mala.
- Más complejo aún, el Presidente tiene un problema de credibilidad: una mayoría, 57%, le cree poco o nada.

# LA APROBACIÓN PRESIDENCIAL

## 1990 - 2011

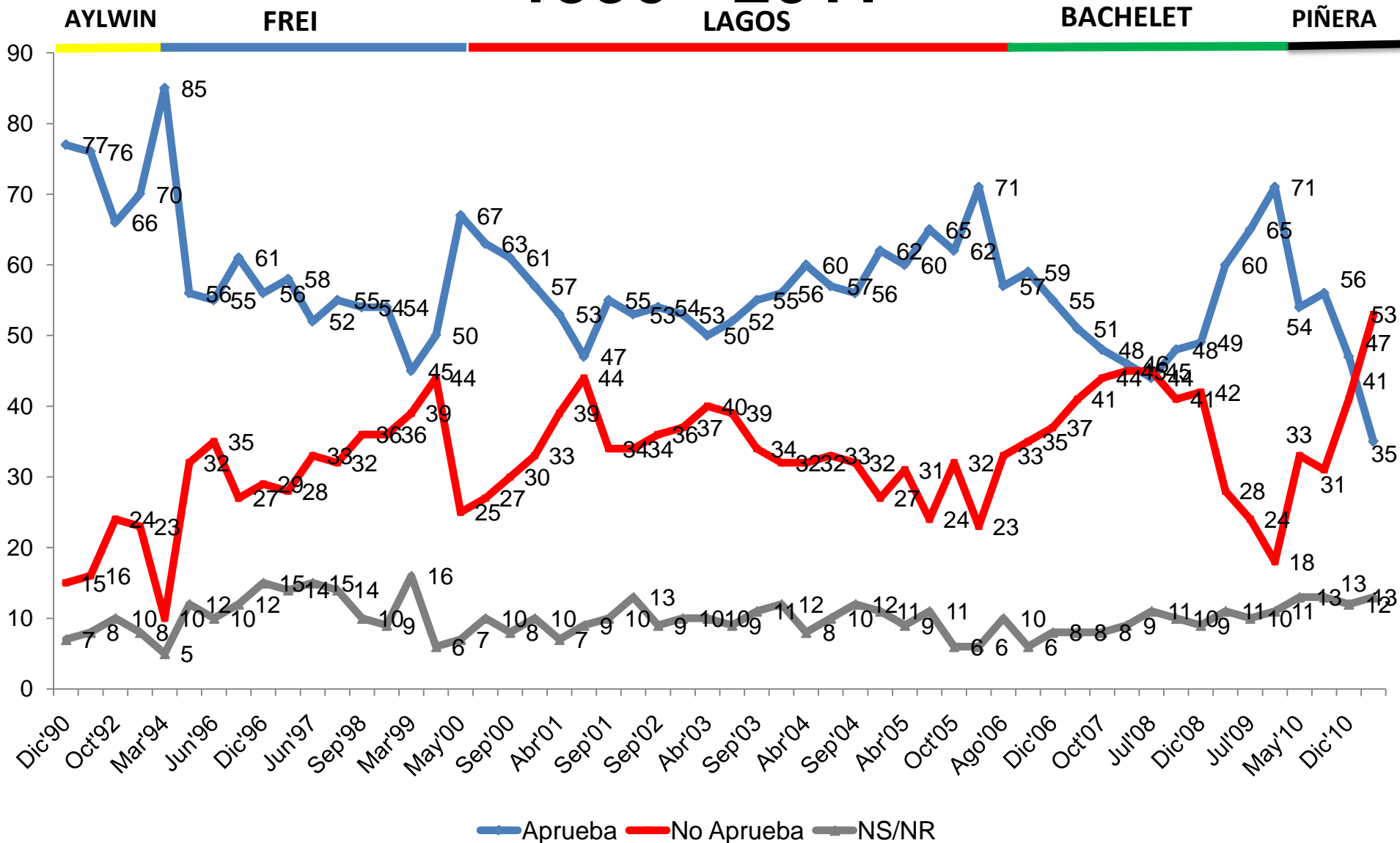

P. ¿Usted aprueba o no aprueba la gestión del gobierno que encabeza el Presidente Patricio Aylwin/Eduardo Frei/Ricardo Lagos/Michelle Bachelet/Sebastián Piñera?  
 FUENTE: BARÓMETROS CERC, 1990- 2011

# LA APROBACIÓN PRESIDENCIAL DESPUÉS DE UN AÑO EN EL GOBIERNO 1990-2011

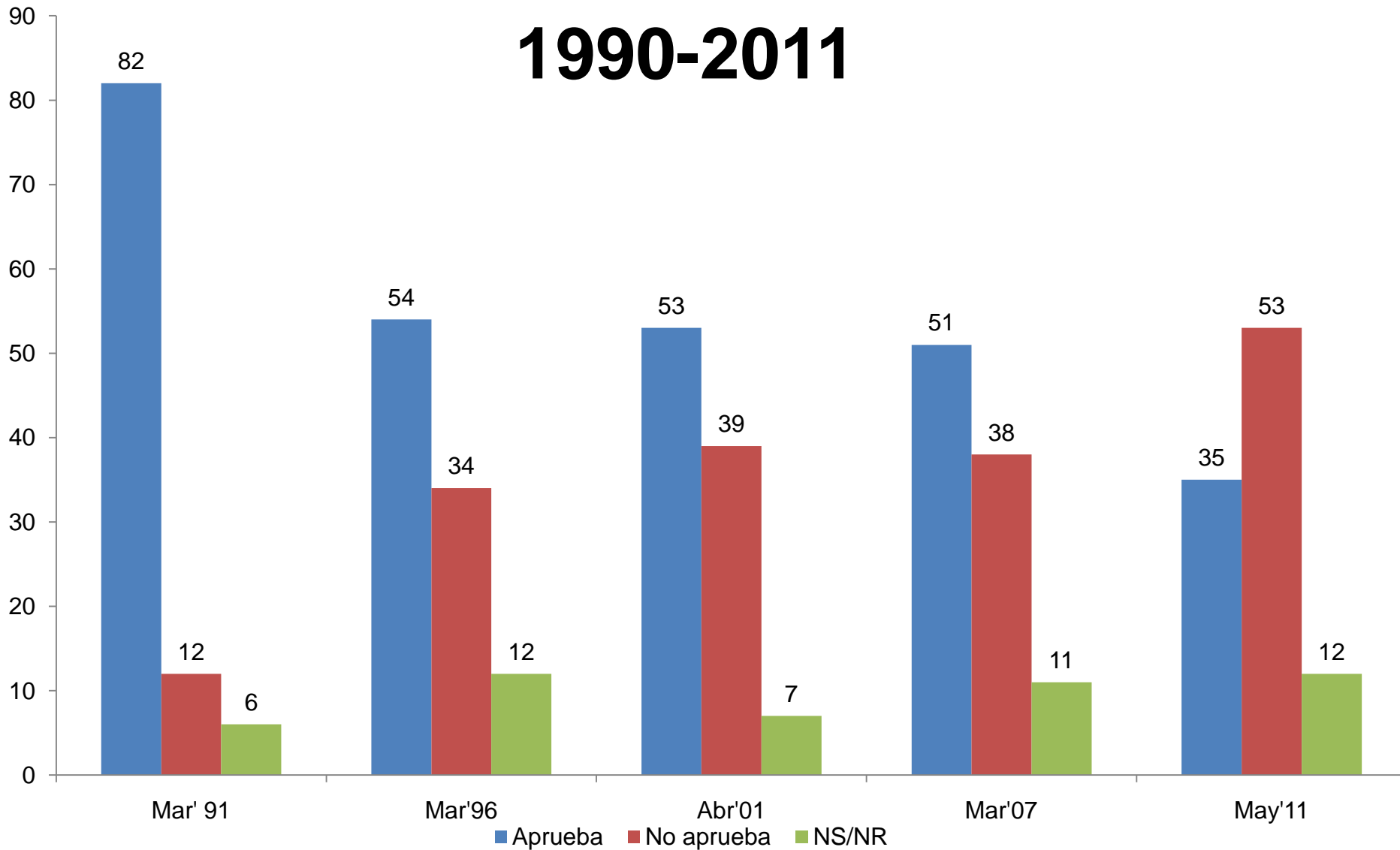

P. ¿Usted aprueba o no aprueba la gestión del gobierno que encabeza el Presidente Patricio Aylwin/Eduardo Frei/Ricardo Lagos/Michelle Bachelet/Sebastián Piñera?  
FUENTE: BARÓMETROS CERC, 1991/1996/2001/2007/2011



# OPINIÓN SOBRE EL PRESIDENTE

## 1990 - 2011

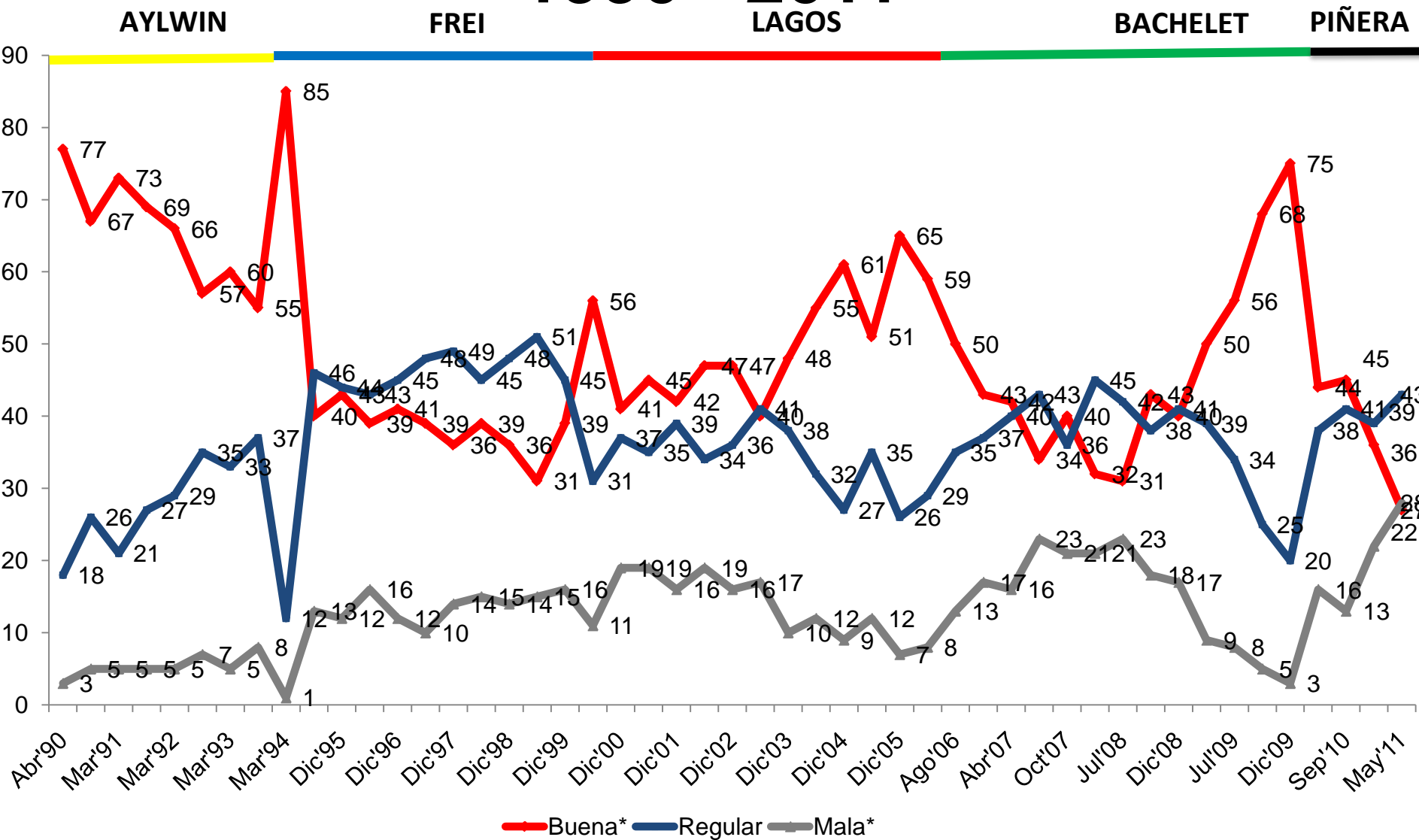

— Buena\* — Regular — Mala\*

P. ¿Y cuál es su opinión sobre el Presidente Sebastián Piñera?, ¿Diría usted que es muy buena, buena, regular, mala o muy mala?  
 \*Aquí Buena suma "Muy buena" más "Buena" y Mala suma "Muy mala" más "Mala"  
 FUENTE: BARÓMETROS CERC, 1990 - 2011

# EXPECTATIVAS: MÁS O MENOS DE LO QUE ESPERABA DEL GOBIERNO DEL PRESIDENTE PIÑERA

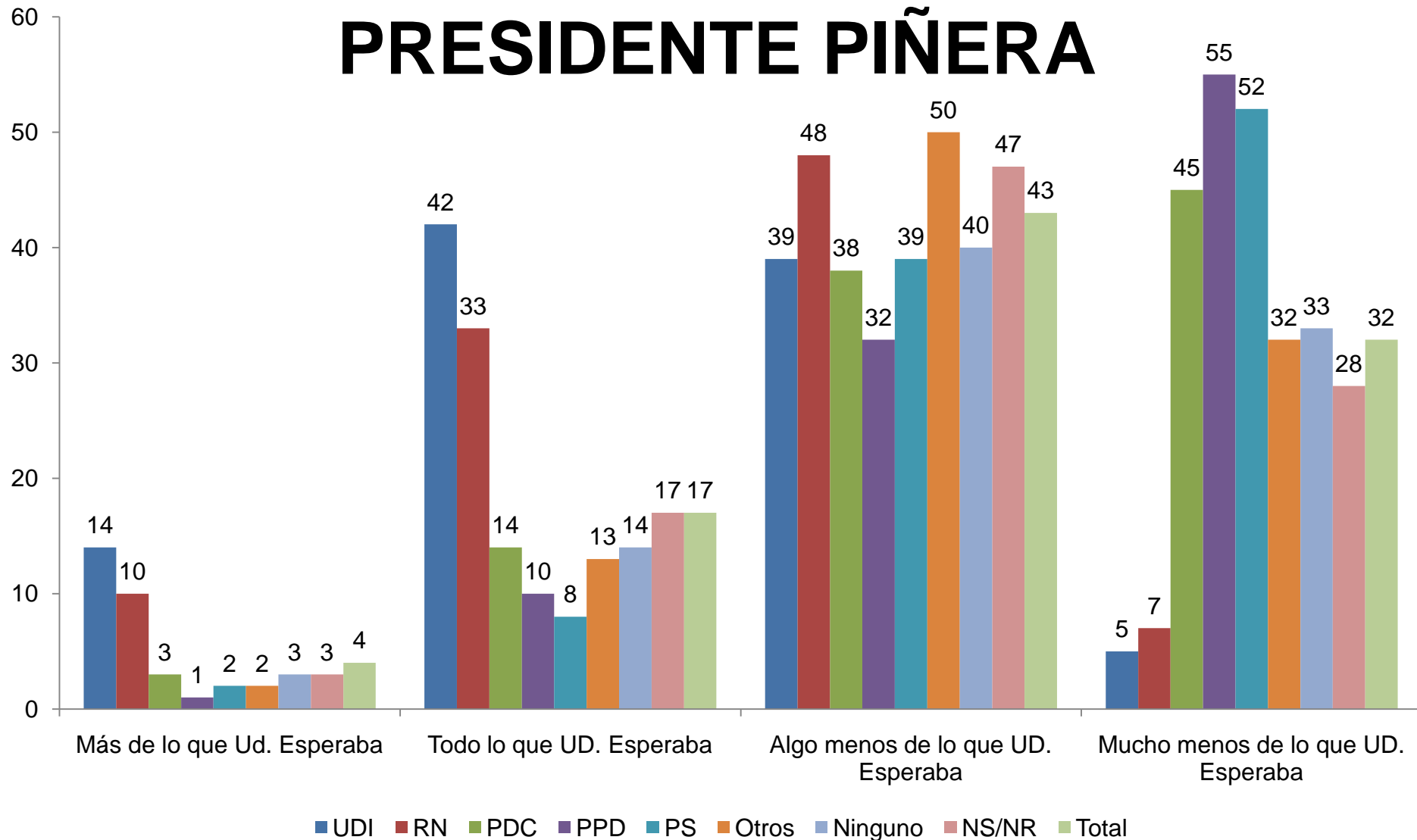

P. El 11 de Marzo se cumplió un año desde que asumió el gobierno del Presidente Sebastián Piñera. Tomando todo en cuenta, el gobierno ha hecho más de lo que Ud. esperaba, todo lo que Ud. esperaba., algo menos de lo que Ud. esperaba, mucho menos de lo que Ud. Esperaba  
 FUENTE: BARÓMETRO DE LA POLÍTICA, Mayo de 2011

# ¿CUÁNTO LE CREE AL PRESIDENTE PIÑERA?

## por intención de voto por partido

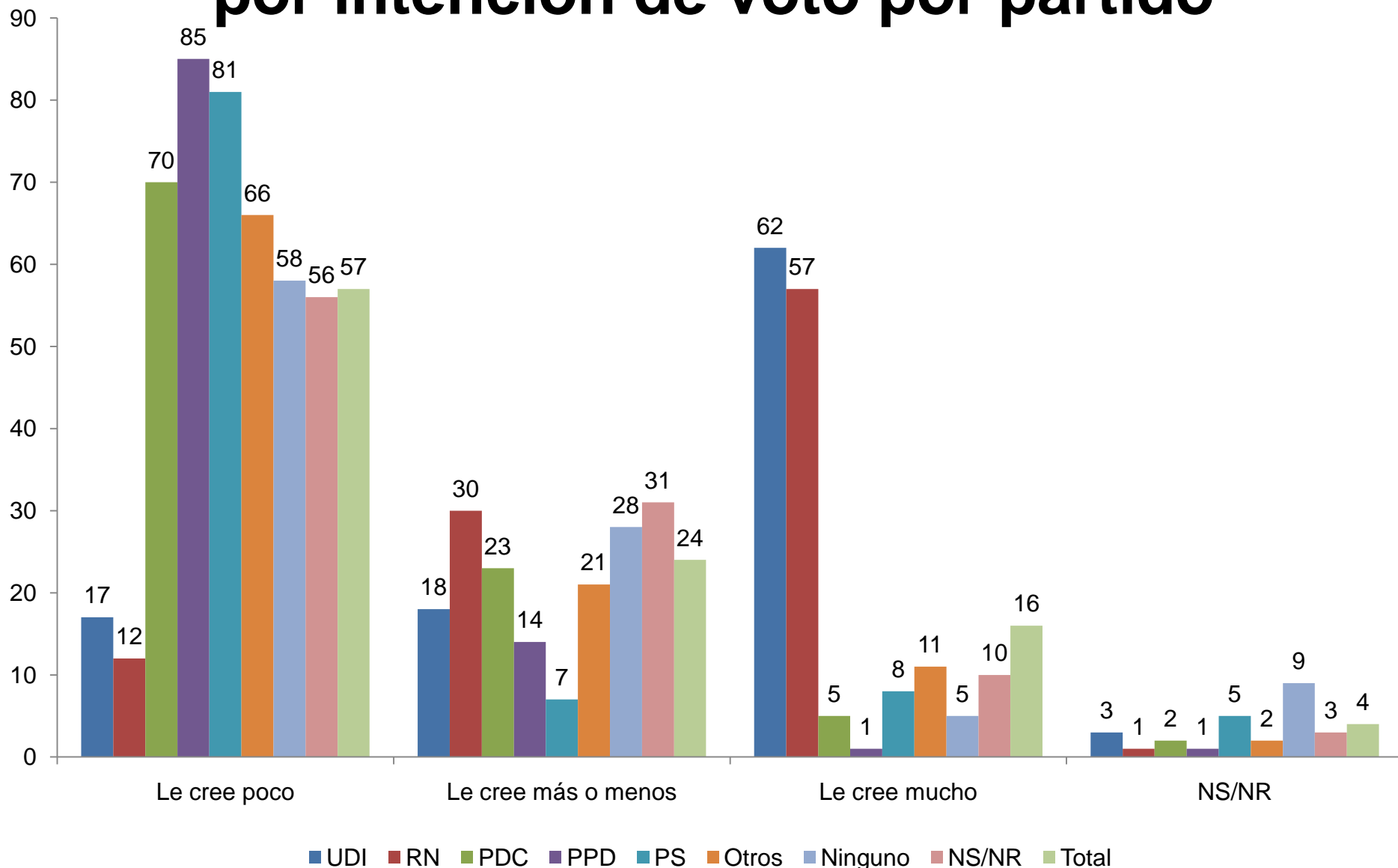

■ UDI ■ RN ■ PDC ■ PPD ■ PS ■ Otros ■ Ninguno ■ NS/NR ■ Total

P. ¿Cuánto le cree Ud. al presidente Sebastián Piñera? En una escala de 1 a 10, en que "1" quiere decir "no le creo nada" y "10" quiere decir "le creo mucho", ¿dónde se ubicaría Ud.?

•Aquí 1 – 4 (Le cree poco); 5 – 6 (Le cree más o menos); 7 – 10 (Le cree mucho).

•FUENTE: BARÓMETRO DE LA POLÍTICA, Mayo de 2011

# PROBLEMAS DE IDENTIDAD DE LA CONCERTACION

- También la Concertación tiene problemas de identidad: sólo, 15% estima que lo ha hecho bien, también sus votantes son críticos.
- Sólo un 24% está satisfecho con las expectativas que tenía de su labor en este primer año.
- El Congreso es la principal arena institucional de la oposición. Hay una evaluación crítica de su trabajo: sólo un 12% lo valora positivamente.
- El aumento de los partidarios de la oposición no beneficia a la Concertación
- Se mantiene la buena imagen de los 20 años de la Concertación: sube al 36% los que dicen que fueron buenos y sólo 9% dice que fueron malos.
- No hay desplome de la intención de voto a los partidos

# EVALUACIÓN DE LA OPOSICIÓN

## 1990 - 2011

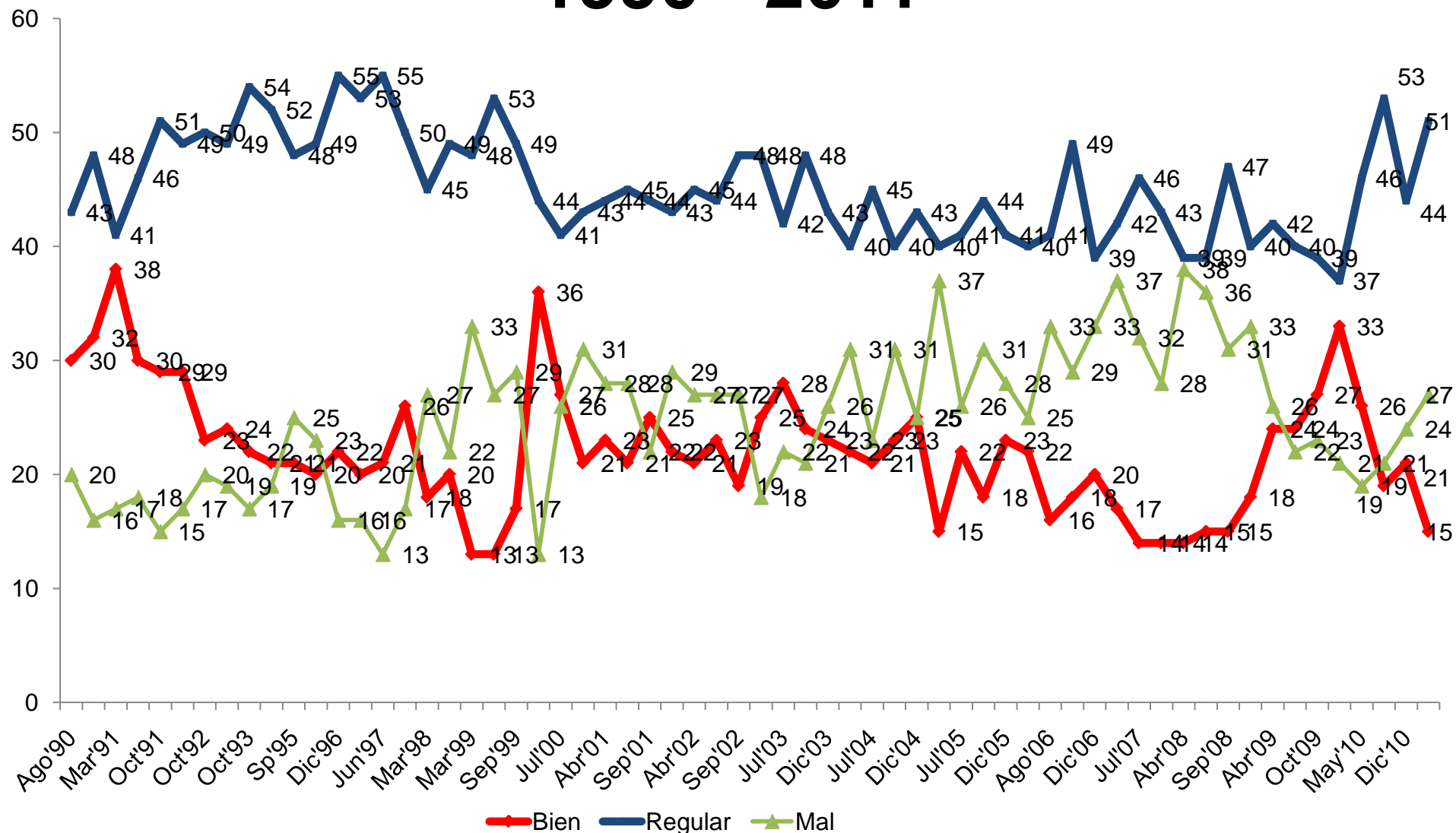

P. ¿Cómo evalúa la acción de la oposición al gobierno de Patricio Aylwin/ Eduardo Frei/ Ricardo Lagos/ Michelle Bachelet/ Sebastián Piñera? ¿Diría Ud. que lo ha hecho muy bien, bien, regular, mal o muy mal?

\*Aquí Bien suma "Muy bien" más "Bien" y Mal suma "Muy mal" más "Mal"

FUENTE: BARÓMETROS CERC, 1990- 2011

# EXPECTATIVAS: MÁS O MENOS DE LO QUE ESPERABA DE LA OPOSICIÓN

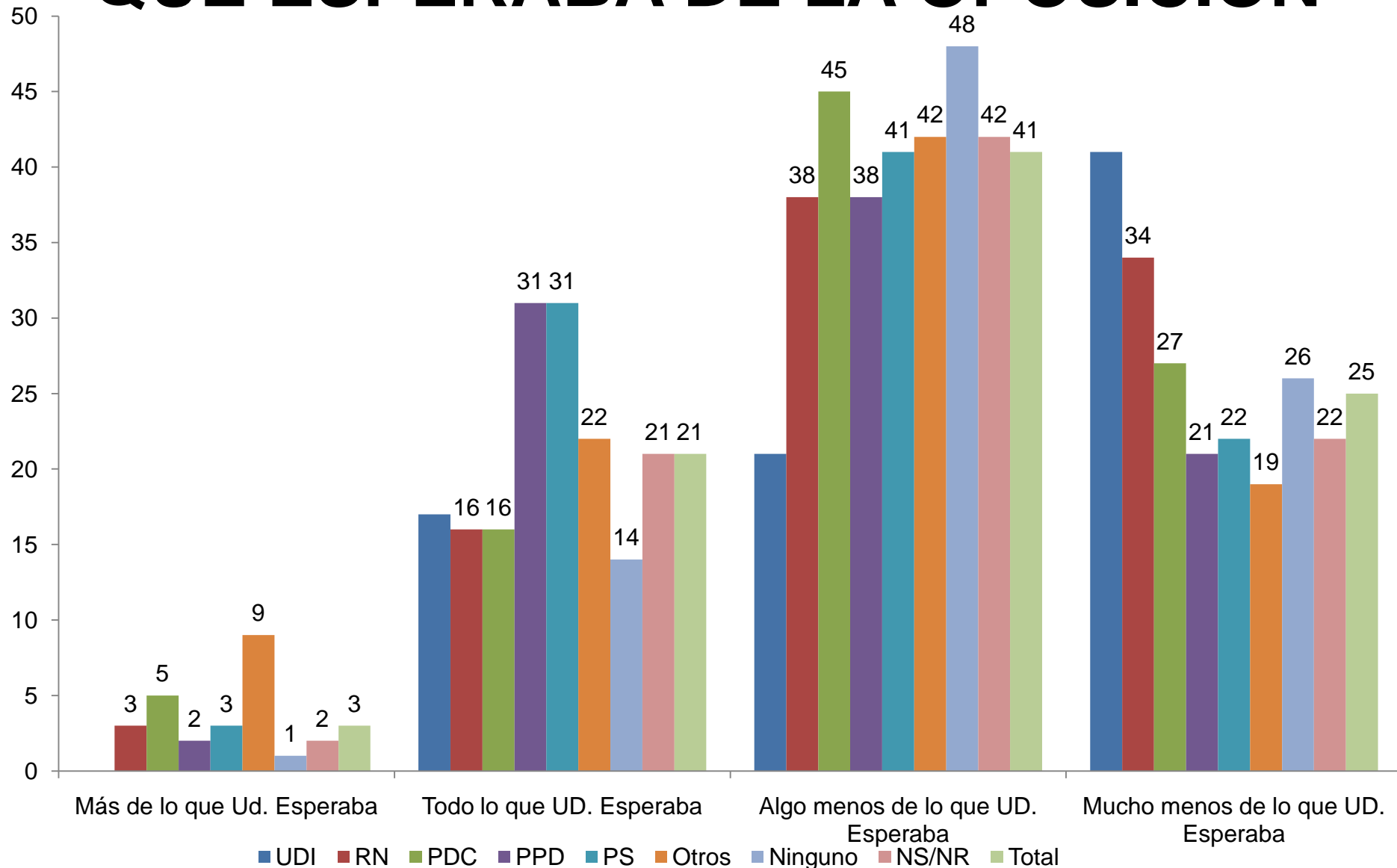

P. ¿Y la oposición ha hecho más de lo que Ud. esperaba, todo lo que Ud. esperaba, algo menos de lo que Ud. esperaba, mucho menos de lo que Ud. esperaba?  
 FUENTE: BARÓMETRO DE LA POLÍTICA, Mayo de 2011

# EVALUACIÓN DEL TRABAJO DE LOS PARLAMENTARIOS DE OPOSICIÓN por intención de voto de partido

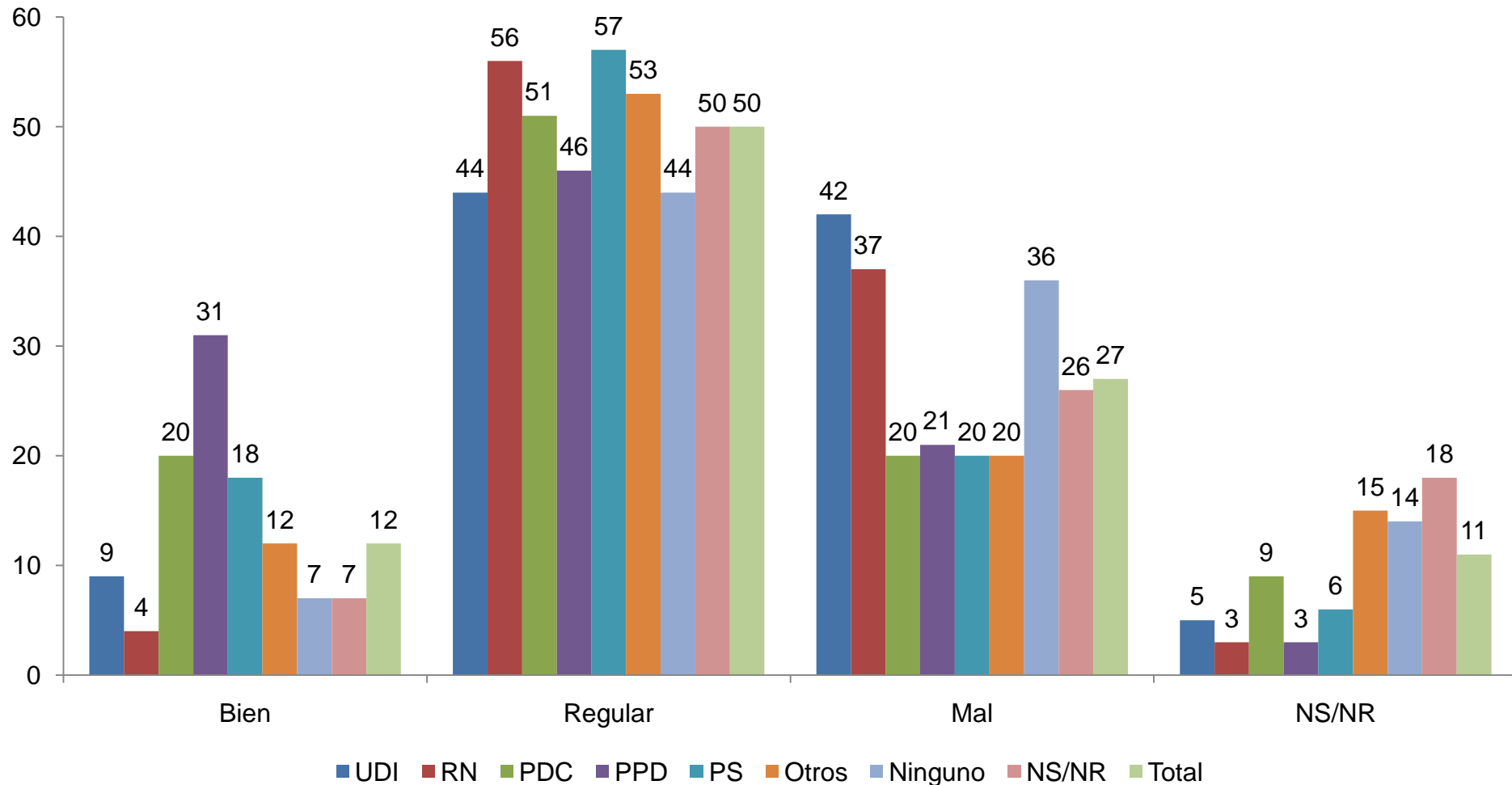

P. Y los parlamentarios de oposición, ¿Diría Ud. que se han desempeñado muy bien, bien, más o menos, mal o muy mal?

FUENTE: BARÓMETRO DE LA POLÍTICA, Mayo de 2011

# EVALUACIÓN DE PARLAMENTARIOS DE GOBIERNO Y OPOSICIÓN

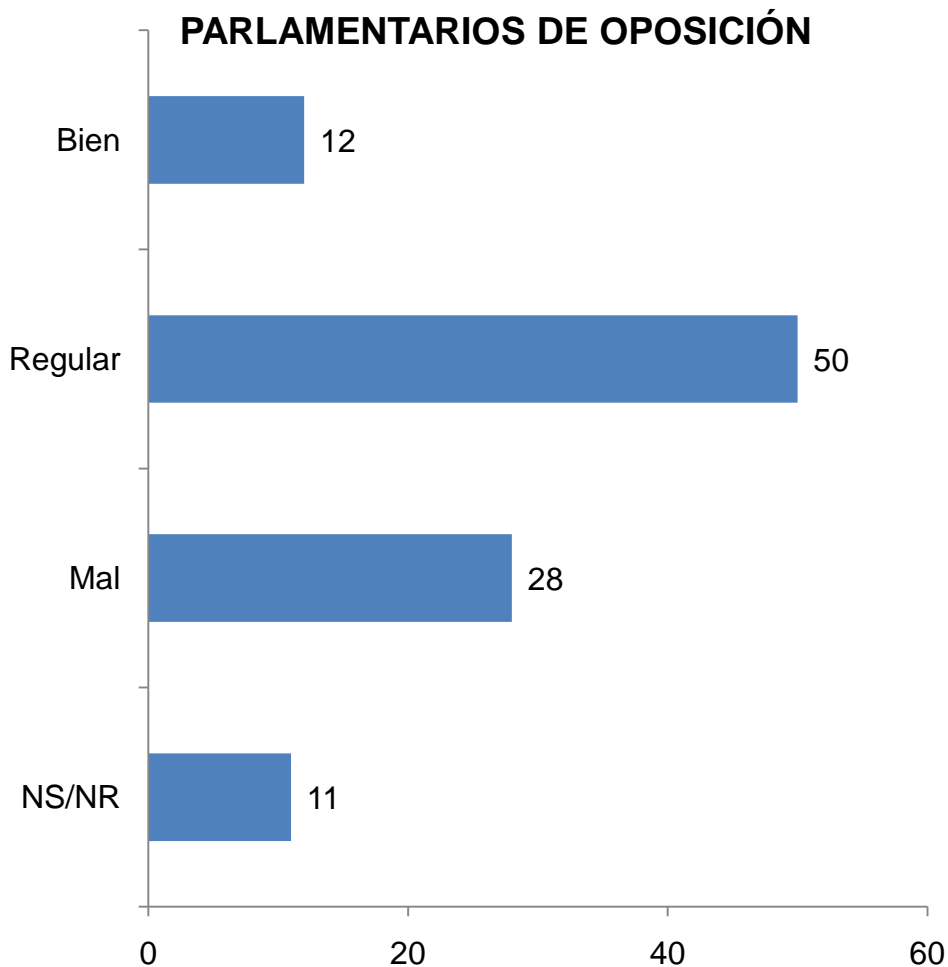
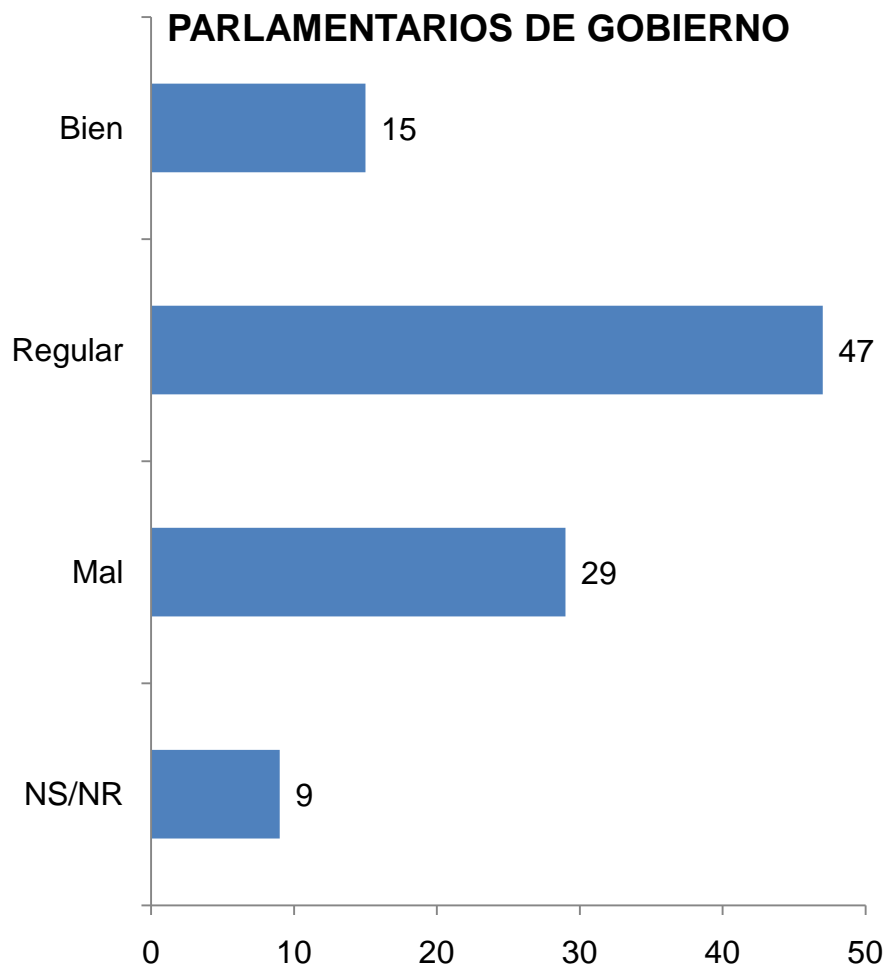

P. Queremos conocer su opinión sobre el trabajo de los parlamentarios. Tomando todo en cuenta lo que han hecho en este primer año de gobierno, ¿Cómo diría Ud. que se han desempeñado los parlamentarios de gobierno? Diría Ud. que se han desempeñado muy bien, bien, más o menos, mal o muy mal?

P. Y los parlamentarios de oposición, ¿Diría Ud. que se han desempeñado muy bien, bien, más o menos, mal o muy mal?

FUENTE: BARÓMETRO DE LA POLÍTICA, Mayo de 2011



# PARTIDARIOS DEL GOBIERNO Y LA OPOSICIÓN, 2000 - 2011

LAGOS

BACHELET

PIÑERA

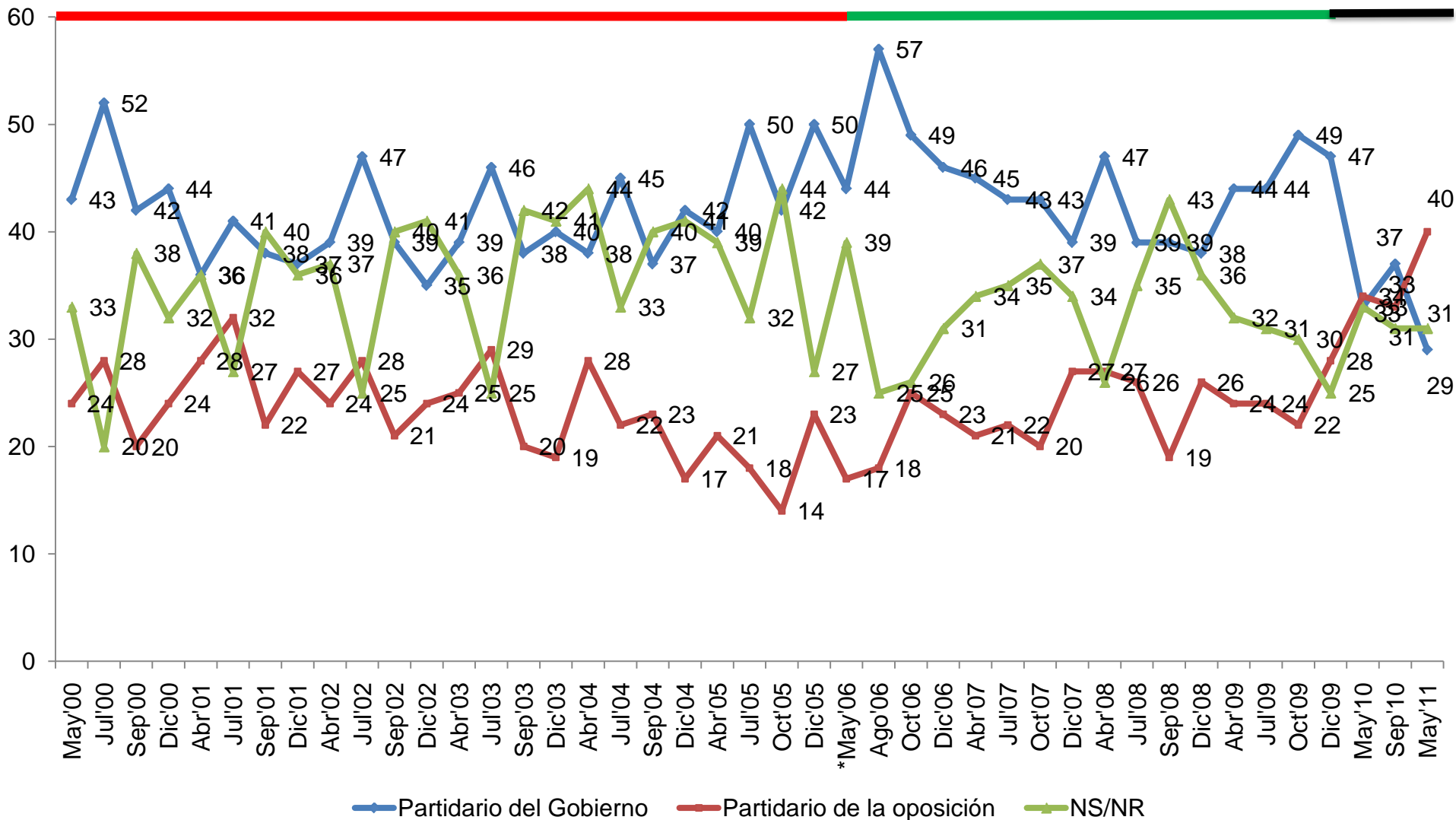

# OPINIÓN SOBRE LOS 20 AÑOS DE LA CONCERTACIÓN

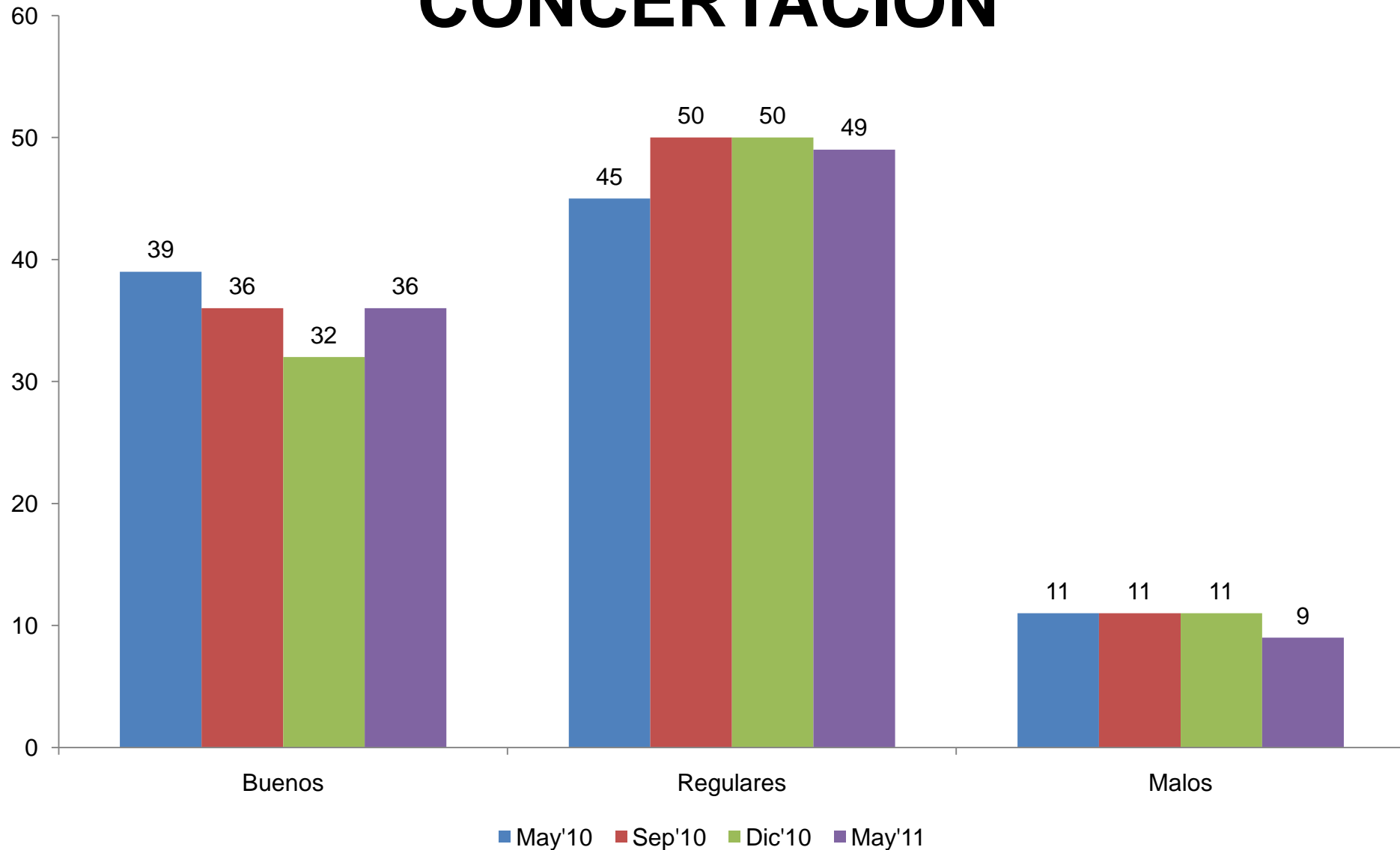

P. ¿Y en su opinión, los 20 años de la Concertación fueron muy buenos, buenos, regulares, malos o muy malos?

\*Aquí Buenos suma "Muy buenos" y "Buenos" y Malos suma "Muy malos" y "Malos".

FUENTE: BARÓMETROS CERC, 2010 – 2011

# LOS QUE VOTAN POR UN PARTIDO

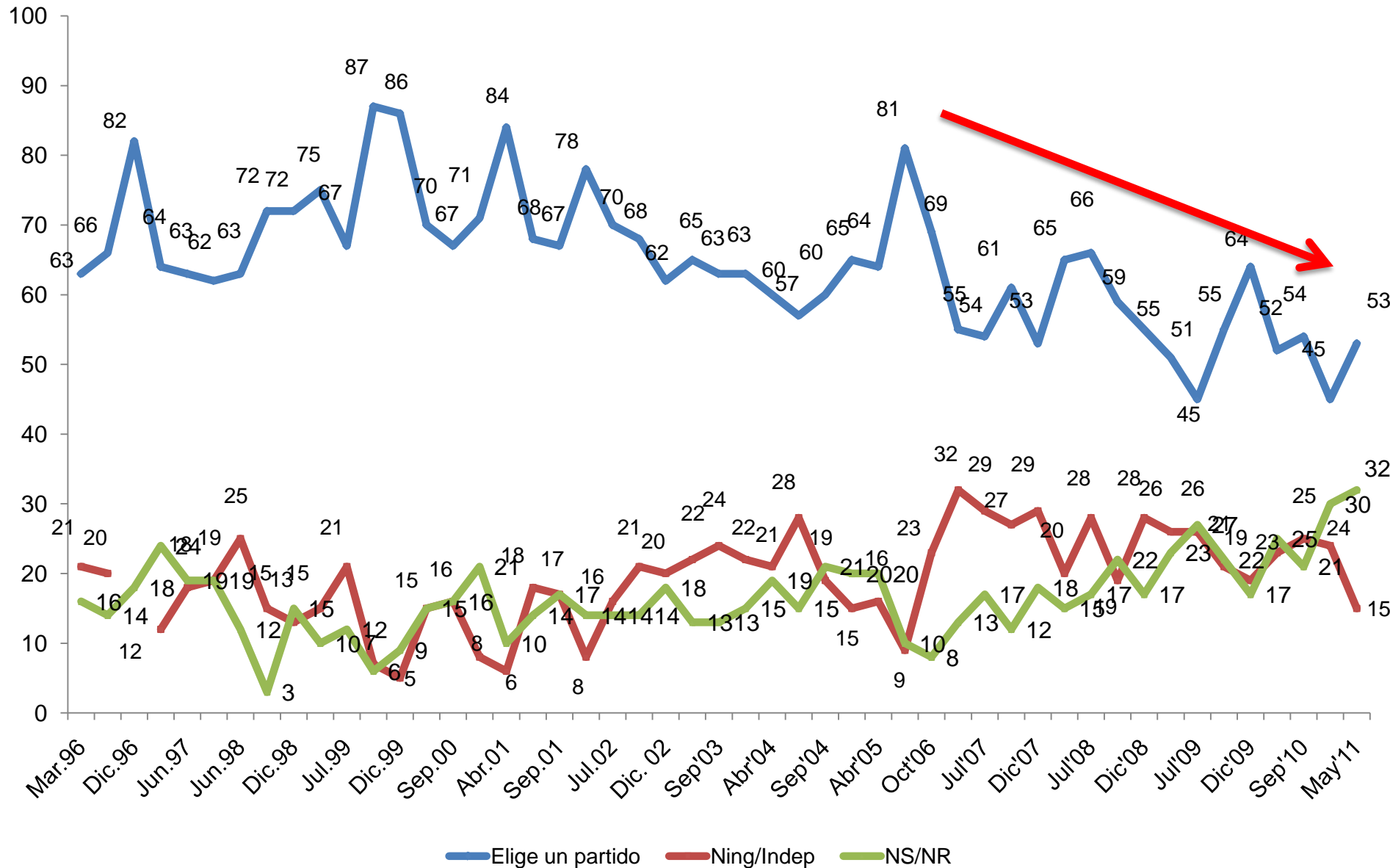

P. Si las elecciones parlamentarias fueran el próximo domingo, ¿por cuál partido UD. votaría?  
 Q. FUENTE: BARÓMETROS CERC, 1996 – 2011

# LAS PERSPECTIVAS ELECTORALES

- Los problemas de identidad del gobierno y la oposición se trasladan a los municipios: 48% quiere cambiar al alcalde de su comuna y, de éstos, un 68% desea que sea de otro partido.
- La ex presidenta M. Bachelet recupera el primer lugar en la lista de los cinco políticos con más futuro, 32%. Le siguen el ministro de Minería y Energía, L. Golborne, el ministro de Educación J. Lavín, 24%, el ex presidente R. Lagos Escobar, 10%, y el senador R. Lagos Weber, 9%.
- El ministro Golborne se ubica como la principal figura presidenciable de la Alianza, 38%, mientras el ministro Lavín se debilita.
- El senador R. Lagos Weber es la principal figura presidenciable de la Concertación, 29%, excluyendo a la ex presidenta Michelle Bachelet.
- 35% de los chilenos piensa que la ex presidenta Bachelet será la próxima mandataria de Chile (**pregunta abierta**), 8% menciona al ministro Golborne y 3% al ministro Lavín.

# ¿REELECCIÓN DE ALCADES?

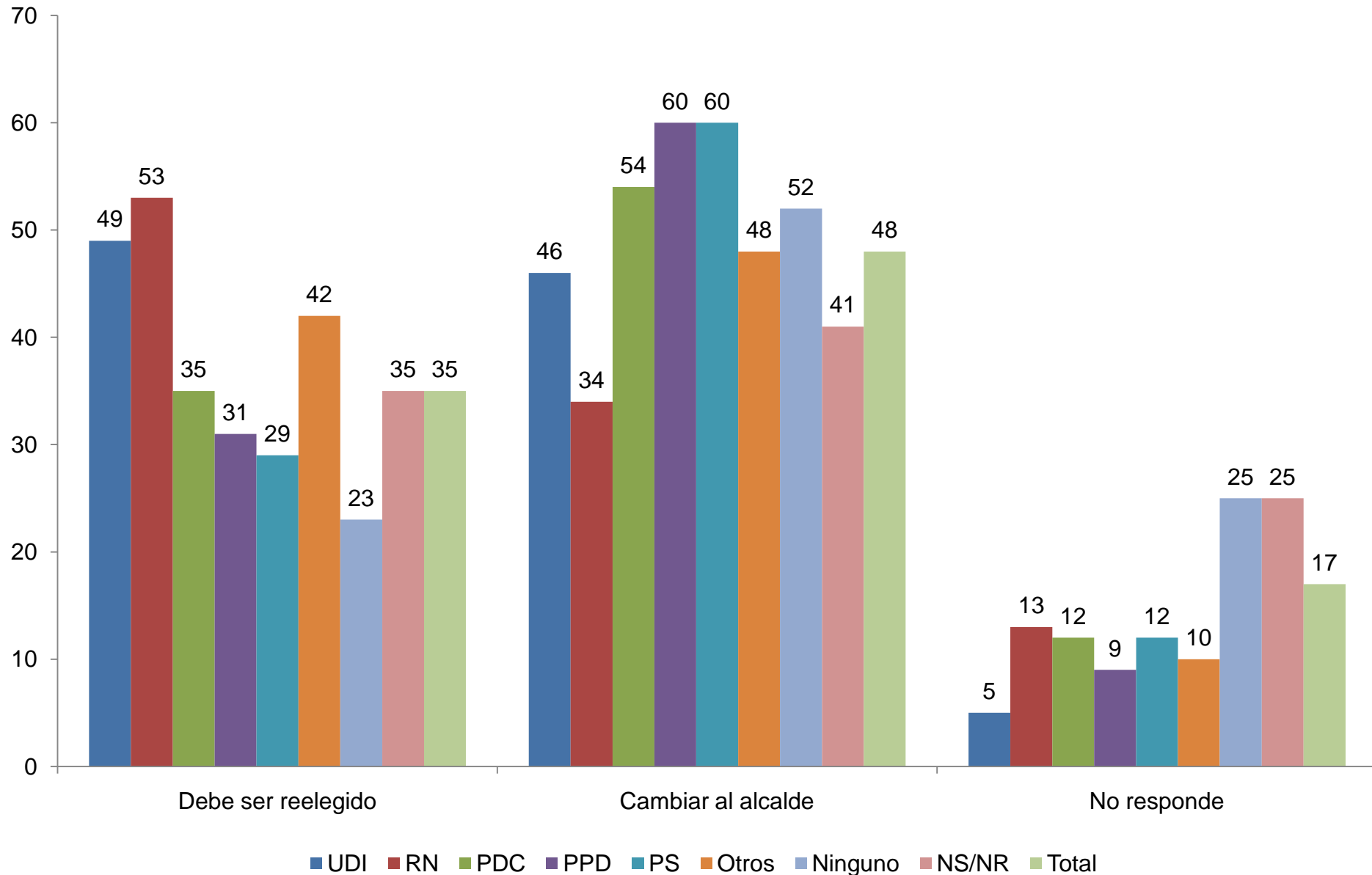

P. Se comienza a hablar de las elecciones municipales del 2012. ¿Cree que el alcalde la comuna en que Ud. vive debiera ser reelegido o cree Ud. que hay que cambiar al alcalde?  
 FUENTE: BAROMETRO DE LA POLITICA, Mayo de 2011

# PRÓXIMO ALCALDE, ¿DEL MISMO PARTIDO O DE OTRO?

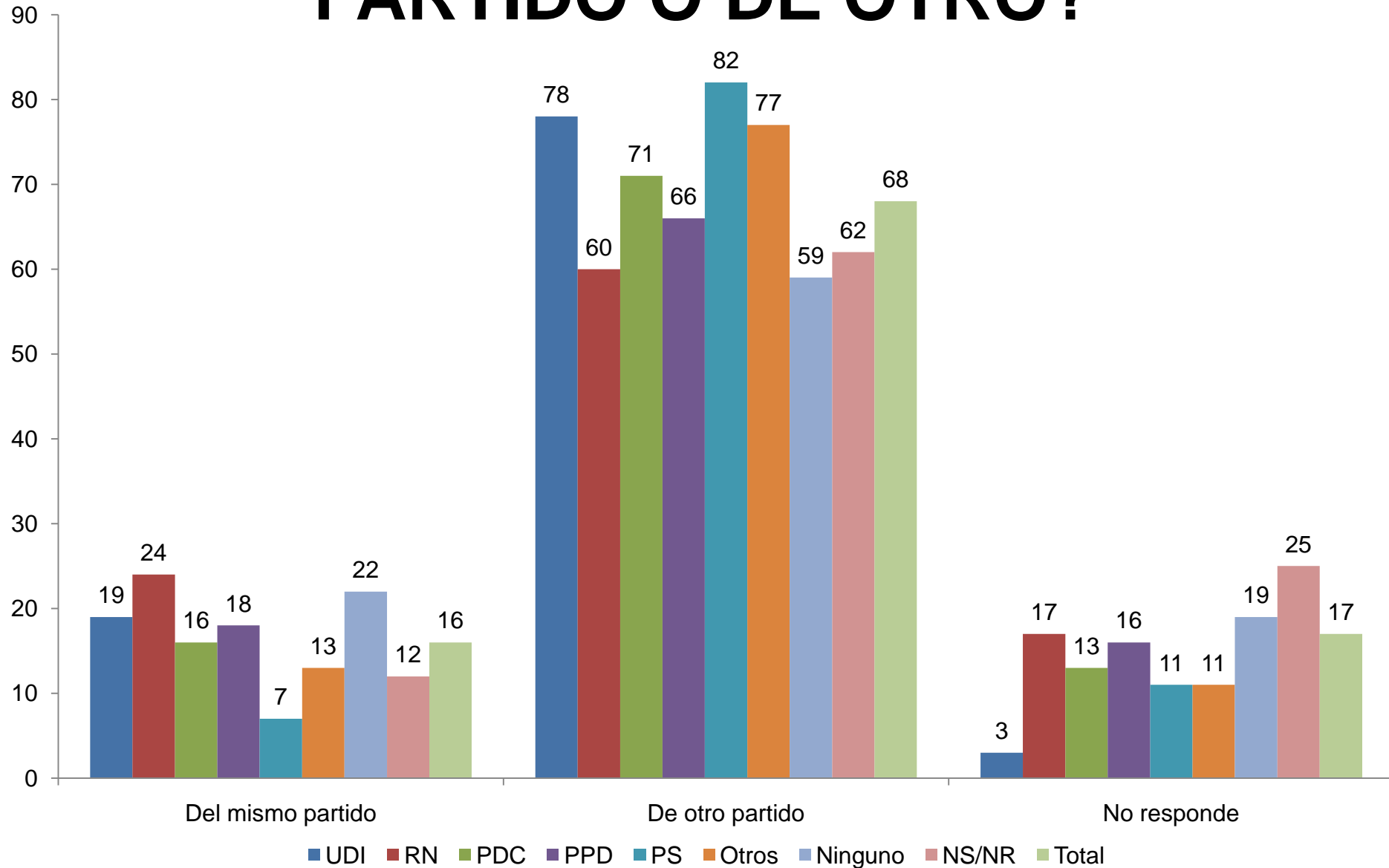

# LOS POLÍTICOS CON MÁS FUTURO

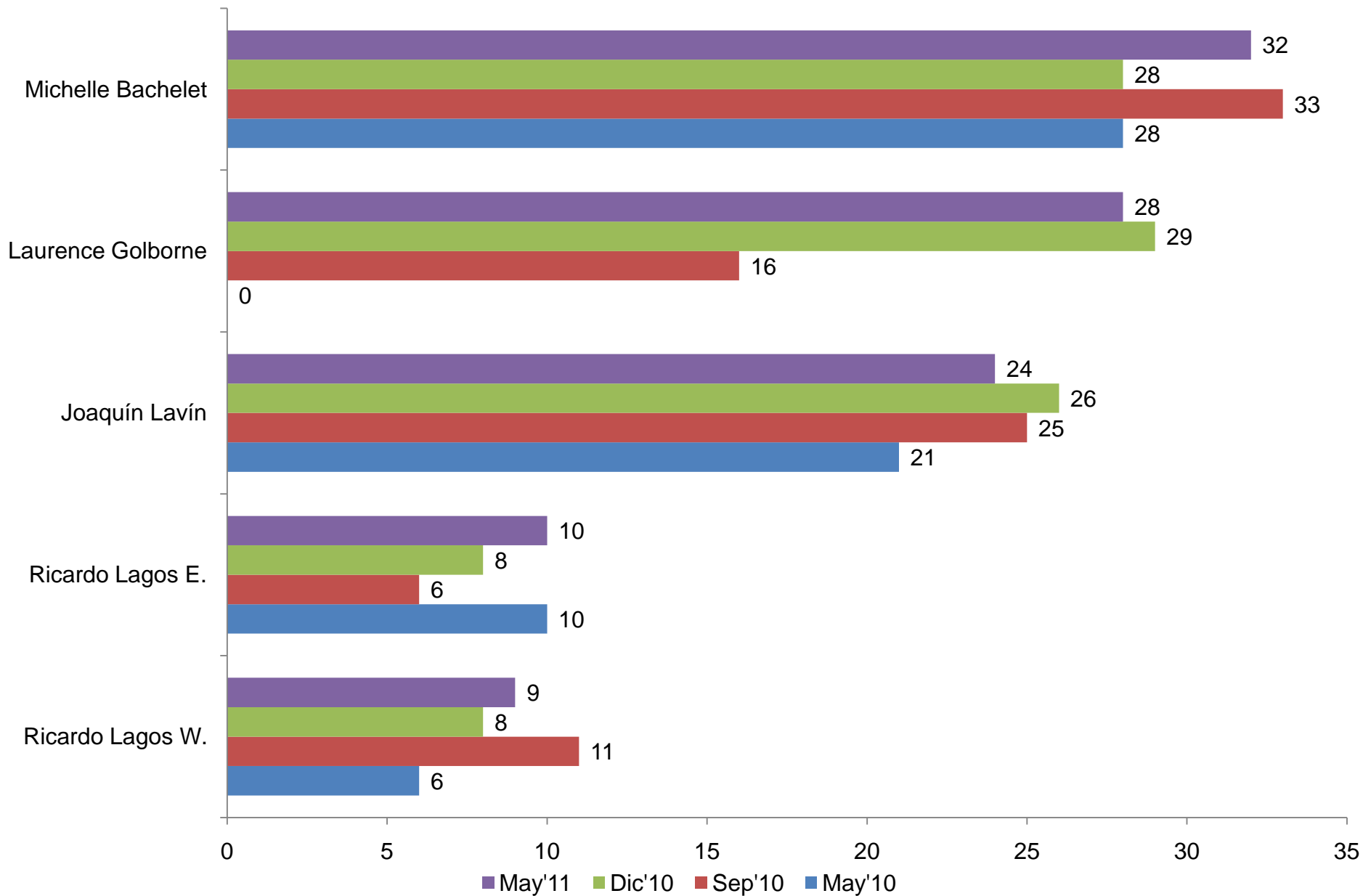

P. Considerando a todos los políticos, sin tomar en cuenta al Presidente de la República, nombre a los cinco políticos que Ud. cree tienen más futuro en Chile  
Fuente: BARÓMETROS CERC, 2010 - 2011

# ¿QUIÉN ES EL MEJOR CANDIDATO PRESIDENCIAL DE LA CONCERTACIÓN?

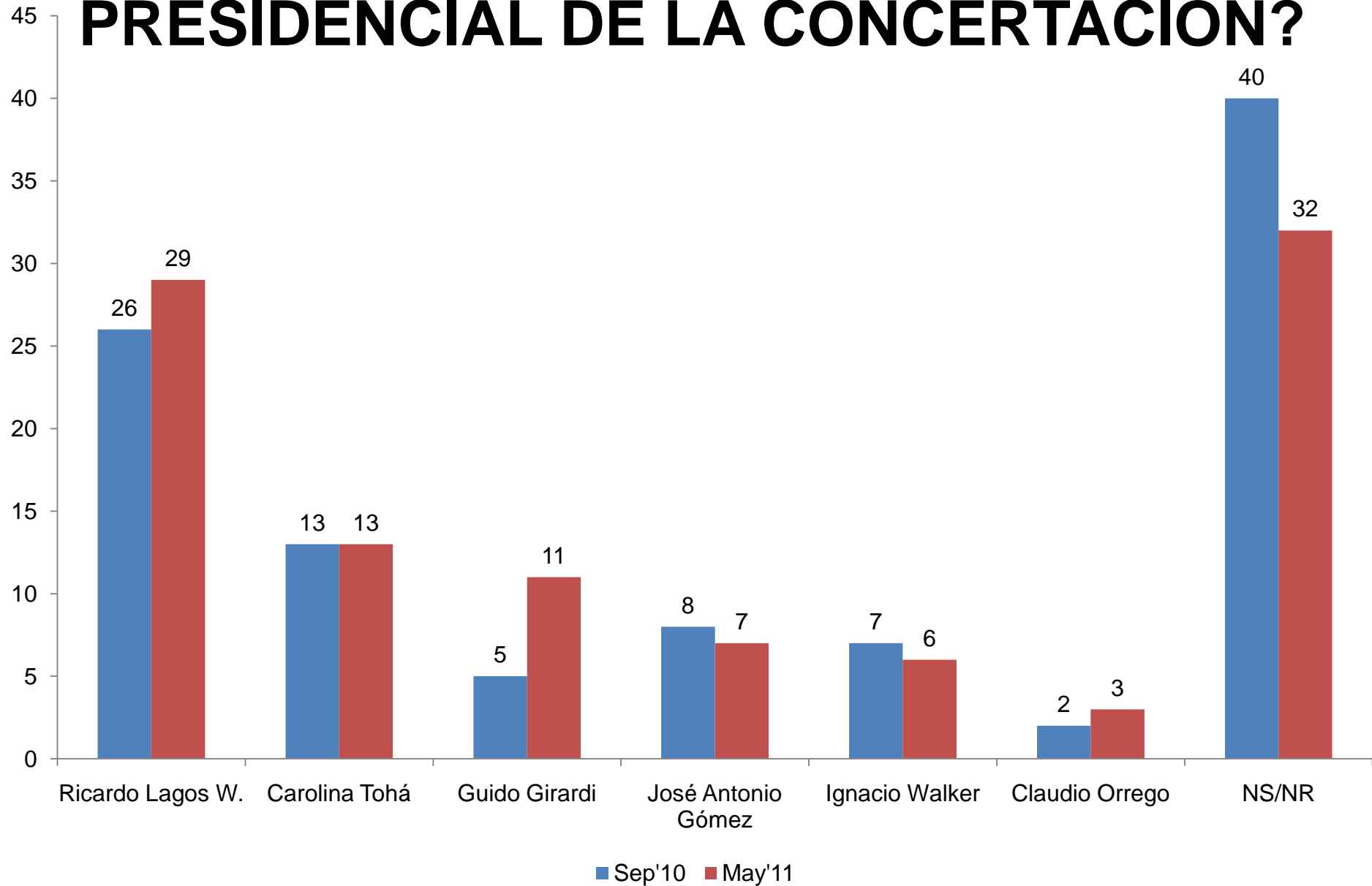

P. De las siguientes personalidades de la Concertación, ¿quién sería el mejor candidato a presidente de la república el 2013?

Q. FUENTE: BARÓMETROS CERC, 2010 – 2011



# ¿QUIÉN ES EL MEJOR CANDIDATO PRESIDENCIAL DE LA ALIANZA?

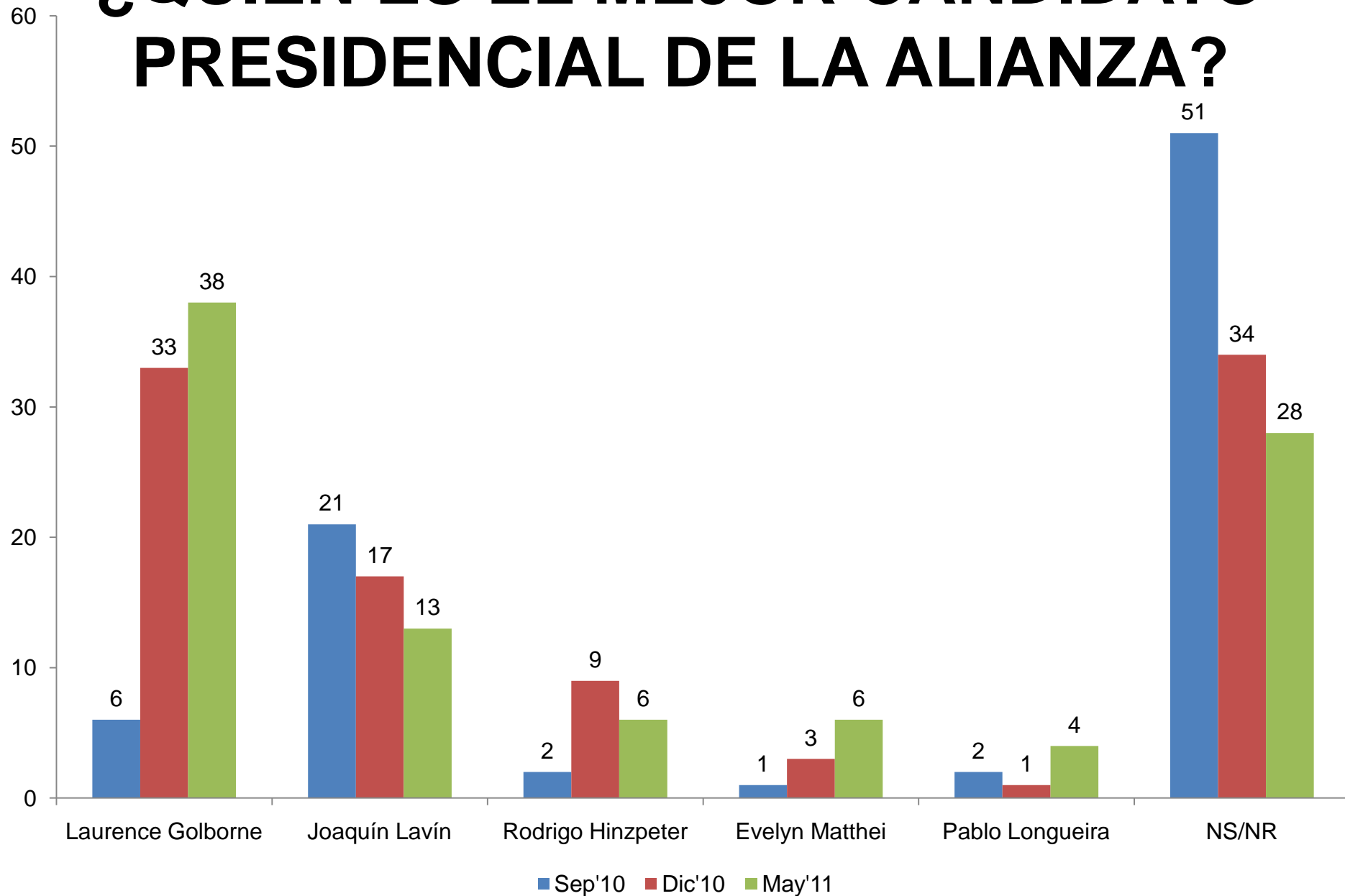

P. De las siguientes personalidades de la Coalición por el cambio, ¿quién sería el mejor candidato a presidente de la república el 2013?

Q. FUENTE: BARÓMETROS CERC, 2010 – 2011

# ¿QUIÉN SERÁ EL PRÓXIMO PRESIDENTE?, Pregunta abierta

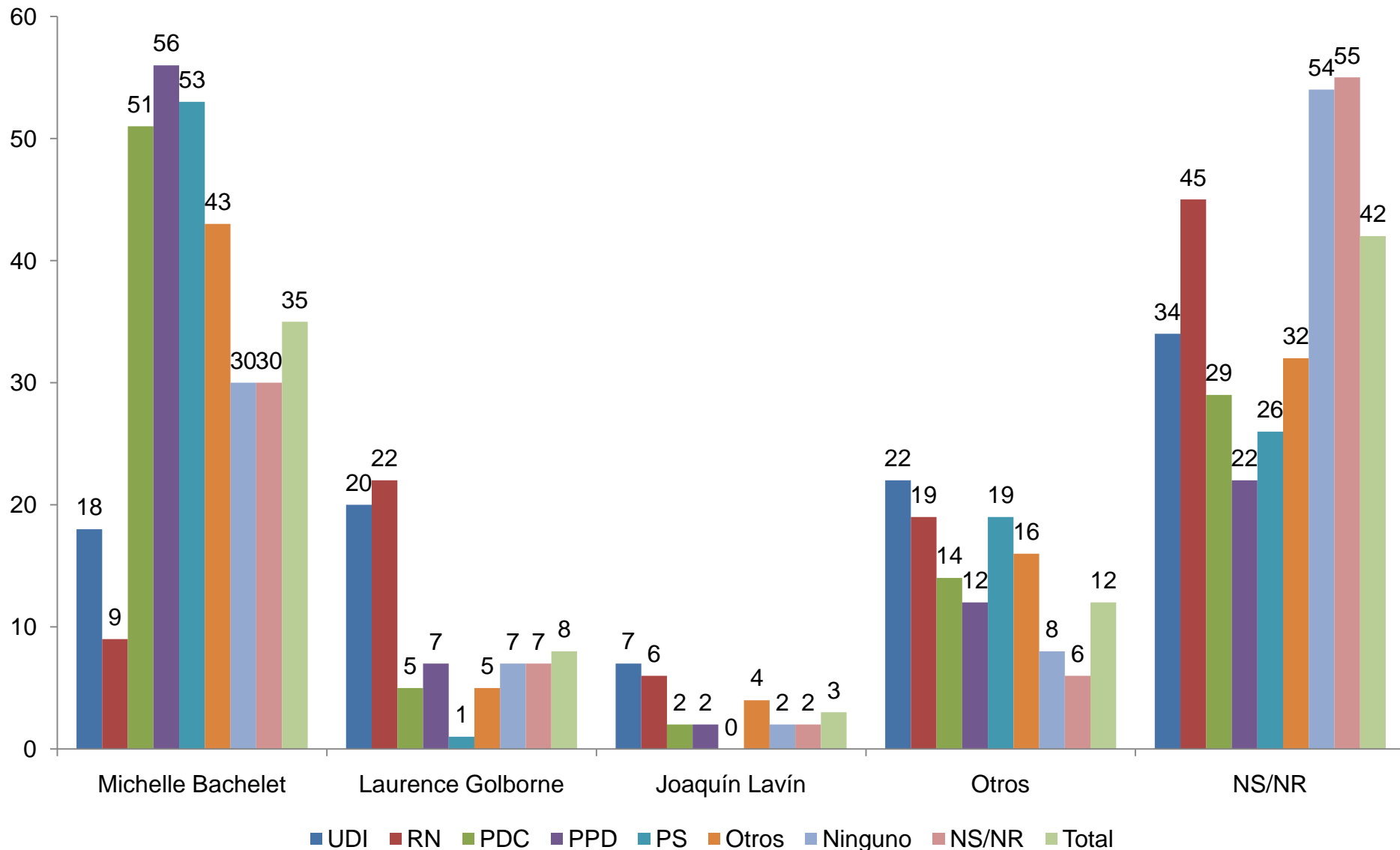

P. ¿Quién cree Ud. que será el próximo presidente de Chile?  
FUENTE: BARÓMETRO DE LA POLÍTICA, Mayo de 2011